



Банк России



ДЕКАБРЬ 2021 ГОДА

# СВЕДЕНИЯ О РЫНКЕ ИПОТЕЧНОГО ЖИЛИЩНОГО КРЕДИТОВАНИЯ В РОССИИ

Информационный бюллетень

Статистические показатели

Москва  
2022

# ОГЛАВЛЕНИЕ

КОММЕНТАРИИ К АКТУАЛЬНЫМ СТАТИСТИЧЕСКИМ ДАННЫМ..... 4

УСЛОВНЫЕ ОБОЗНАЧЕНИЯ, СОКРАЩЕНИЯ И ПРИМЕЧАНИЯ..... 5

Таблица 1.	Количество кредитных организаций – участников рынка ИЖК.....	6
Таблица 2.	ИЖК, предоставленные физическим лицам – резидентам, и приобретенные права требования по ИЖК в рублях .....	7
Таблица 3.	ИЖК, предоставленные физическим лицам – резидентам, и приобретенные права требования по ИЖК в иностранной валюте.....	8
Таблица 4.	ИЖК по ДДУ, предоставленные физическим лицам – резидентам в рублях.....	9
Таблица 5.	ИЖК по ДДУ, предоставленные физическим лицам – резидентам в иностранной валюте.....	10
Таблица 6.	Показатели прироста количества и объема предоставленных ИЖК и доли объема предоставленных ИЖК в общем объеме кредитов, предоставленных физическим лицам .....	11
Таблица 7.	Показатели прироста задолженности по ИЖК и ее доли в общей задолженности по кредитам, предоставленным физическим лицам.....	12
Таблица 8.	Ключевые показатели национального проекта «Жилье и городская среда» и федерального проекта «Ипотека» в его составе.....	13
Таблица 8а.	Средний уровень процентной ставки по ипотечному кредиту в региональном разрезе.....	14
Таблица 9.	Средняя цена 1 кв. м общей площади квартир на рынке жилья Российской Федерации.....	16
Таблица 10.	Объем досрочно погашенных ИЖК (прав требования по ИЖК).....	17
Таблица 11.	Объем рефинансируемых ИЖК (прав требования по ИЖК).....	18
Таблица 12.	Основные индикаторы, характеризующие досрочное погашение и рефинансирование ИЖК .....	19
Таблица 13.	Количество ИЖК, предоставленных физическим лицам – резидентам в рублях и в иностранной валюте, в разрезе субъектов Российской Федерации.....	20
Таблица 14.	Количество ИЖК по ДДУ, предоставленных физическим лицам – резидентам в рублях, в разрезе субъектов Российской Федерации .....	23
Таблица 15.	Объем ИЖК, предоставленных физическим лицам – резидентам в рублях и в иностранной валюте, в разрезе субъектов Российской Федерации.....	26
Таблица 16.	Объем ИЖК по ДДУ, предоставленных физическим лицам – резидентам в рублях, в разрезе субъектов Российской Федерации.....	29
Таблица 17.	Задолженность по ИЖК, предоставленным физическим лицам – резидентам в рублях и в иностранной валюте, в разрезе субъектов Российской Федерации.....	32
Таблица 18.	Задолженность по ИЖК по ДДУ, предоставленным физическим лицам – резидентам в рублях, в разрезе субъектов Российской Федерации .....	35
Таблица 19.	Просроченная задолженность по ИЖК, предоставленным физическим лицам – резидентам в рублях и в иностранной валюте, в разрезе субъектов Российской Федерации .....	38
Таблица 20.	Просроченная задолженность по ИЖК по ДДУ, предоставленным физическим лицам – резидентам в рублях, в разрезе субъектов Российской Федерации.....	41
Таблица 21.	Средневзвешенная процентная ставка по ИЖК, предоставленным физическим лицам – резидентам в рублях в течение месяца, в разрезе субъектов Российской Федерации .....	44

Таблица 22. Средневзвешенная процентная ставка по ИЖК по ДДУ, предоставленным физическим лицам – резидентам в рублях в течение месяца, в разрезе субъектов Российской Федерации .....	47
Таблица 23. Доля предоставленных ИЖК в общем объеме кредитов, предоставленных физическим лицам – резидентам в рублях и в иностранной валюте в течение месяца, в разрезе субъектов Российской Федерации .....	50
Рисунок 1. Динамика объема ИЖК, предоставленных физическим лицам – резидентам в рублях.....	53
Рисунок 2. Динамика процентных ставок .....	53
Рисунок 3а. Структура и динамика задолженности по ИЖК, предоставленным физическим лицам – резидентам в рублях и в иностранной валюте, включая задолженность по приобретенным правам требования по ИЖК в рублях и в иностранной валюте.....	54
Рисунок 3б. Абсолютное изменение задолженности по ИЖК (за месяц), предоставленным физическим лицам – резидентам в рублях и в иностранной валюте, включая задолженность по приобретенным правам требования по ИЖК в рублях и в иностранной валюте .....	54
Рисунок 4а. Задолженность по ИЖК, предоставленным физическим лицам – резидентам в рублях.....	55
Рисунок 4б. Задолженность по ИЖК, предоставленным физическим лицам – резидентам в иностранной валюте .....	55
Рисунок 5а. Доля просроченной задолженности в задолженности по ИЖК, предоставленным физическим лицам – резидентам в рублях, в динамике.....	56
Рисунок 5б. Доля просроченной задолженности в задолженности по ИЖК, предоставленным физическим лицам – резидентам в иностранной валюте, в динамике.....	56
Рисунок 6. Объем ИЖК, предоставленных физическим лицам – резидентам за квартал, в разрезе федеральных округов Российской Федерации .....	57
Рисунок 7. Задолженность по ИЖК, предоставленным физическим лицам – резидентам на конец квартала, в разрезе федеральных округов Российской Федерации.....	57
Рисунок 8. Доля ИЖК в общем объеме кредитов, предоставленных физическим лицам – резидентам, итого за квартал, в разрезе федеральных округов Российской Федерации.....	58
Рисунок 9. Средневзвешенная процентная ставка по ИЖК в рублях за декабрь 2021 г. в разрезе субъектов Российской Федерации .....	59
Рисунок 10. Средний объем ИЖК в рублях за декабрь 2021 г. в разрезе субъектов Российской Федерации.....	59

Материал подготовлен Департаментом статистики.

При использовании материалов выпуска ссылка на Банк России обязательна.

Фото на обложке: А. Бок, Банк России

107016, Москва, ул. Неглинная, 12

Официальный сайт Банка России: [www.cbr.ru](http://www.cbr.ru)

© Центральный банк Российской Федерации, 2022

## КОММЕНТАРИИ К АКТУАЛЬНЫМ СТАТИСТИЧЕСКИМ ДАННЫМ

**В 2021 г.** на рынке ипотечных жилищных кредитов (ИЖК) **был достигнут** новый **исторический максимум** за период с 2009 г. по количеству и объему предоставленных кредитов – **банки выдали 1,9 млн ИЖК на общую сумму 5,7 трлн руб.**, что по сравнению с 2020 г. больше на 7,2 и 28,2% соответственно.

Средневзвешенная процентная ставка по ИЖК, предоставленным в рублях, возросла с 7,36% в декабре 2020 г. до 7,81% годовых в декабре 2021 года. При этом, **несмотря на повышение ключевой ставки, средняя за год процентная ставка по ИЖК в рублях в 2021 г. была ниже, чем в 2020 г.** (7,47 и 7,82% годовых соответственно), а в июне 2021 г. ставка снижалась до исторического минимума – 7,07% годовых, что в определенной степени было обусловлено действием программ государственной поддержки ипотечного кредитования.

**В декабре 2021 г.** наблюдалось характерное для последнего месяца года **увеличение количества и объема выданных ИЖК: 192,4 тыс. ИЖК на сумму 645,1 млн руб.** против 157,6 тыс. ИЖК на сумму 510,6 млн руб. в ноябре 2021 года. По сравнению с аналогичными показателями декабря 2020 г. количество предоставленных кредитов сократилось на 9,1%, а объем возрос на 15,1%, что свидетельствует об увеличении среднего размера ИЖК.

Наибольший объем ИЖК в целом за 2021 г. был предоставлен в г. Москве – 875,6 млрд руб., в Московской области – 481,1 млрд руб. и в г. Санкт-Петербурге – 370,8 млрд руб., а наименьший – в Республике Ингушетия – 1,7 млрд рублей. Аналогичная региональная структура выдачи ИЖК сохранялась и в последнем месяце 2021 года.

**В целом в 2021 г. средний размер ИЖК увеличился до 3,0 млн руб.**, что на 0,5 млн руб. превышает показатель 2020 года. В декабре 2021 г. средний размер ИЖК возрос до 3,4 млн руб. – с 3,2 млн руб. в ноябре 2021 года. Лидирующие позиции по среднему размеру ИЖК, как и прежде, занимали г. Москва (7,3 млн руб.), Московская область (5,0 млн руб.) и г. Санкт-Петербург (4,7 млн руб.), наименьший средний размер ИЖК отмечался в Республике Ингушетия, Курганской и Челябинской областях – 2,1 млн руб. в каждом регионе.

В части **ипотечных жилищных кредитов под залог прав требования по договорам участия в долевом строительстве (ИЖК по ДДУ)** в 2021 г. наблюдалось снижение количества предоставленных кредитов на фоне увеличения объема кредитования. **За год было выдано 476,0 тыс. кредитов на сумму 1,9 трлн руб.** (483,8 тыс. ИЖК по ДДУ на сумму 1,5 трлн руб. за 2020 г.). Количество ИЖК по ДДУ **в декабре 2021 г.** возросло до 54,6 тыс., а объем предоставленных ИЖК по ДДУ – до **227,9 млрд руб.** (месяцем ранее было выдано 43,3 тыс. кредитов на сумму 181,3 млрд руб.). По сравнению с аналогичными показателями декабря 2020 г. количество и объем ИЖК по ДДУ увеличились на 9,1 и 35,7% соответственно.

В последний месяц 2021 г. наибольший объем ИЖК по ДДУ был предоставлен в г. Москве (44,4 млрд руб.), Московской области (20,6 млрд руб.) и г. Санкт-Петербурге (18,6 млрд руб.), наименьший – в Чукотском автономном округе (39 млн руб.).

После снижения на протяжении трех предыдущих месяцев **в декабре 2021 г. средневзвешенные процентные ставки** как по ИЖК, так и по ИЖК по ДДУ **возросли** – до 7,81 и 5,88% соответственно (7,59 и 5,83% месяцем ранее). При этом минимальные средневзвешенные ставки по ИЖК наблюдались в Магаданской области – 5,51% и Чукотском автономном округе – 5,75% (Дальневосточный федеральный округ), максимальная ставка отмечалась в Республике Тыва – 8,86%.

В декабре 2021 г. продолжилось увеличение сроков кредитования: средневзвешенный срок по ИЖК, предоставленным в течение месяца в рублях, составил 257,1 месяцев, что на 32,0 месяца, или 2,7 года, больше аналогичного показателя декабря 2020 года.

**Задолженность по ИЖК с учетом приобретенных прав требования на 01.01.2022** в целом по Российской Федерации увеличилась по сравнению с аналогичным показателем на 01.01.2021 на 26,4% и **составила 12,0 трлн рублей**. Задолженность по ИЖК по ДДУ также возросла и на 01.01.2022 составила 2,8 трлн руб. (2,1 трлн руб. на 01.01.2021).

Максимальный годовой темп прироста задолженности по ИЖК отмечался в Республике Крым (58,8%) и г. Севастополе (58,5%), минимальный – в Ямало-Ненецком автономном округе (10,3%). Наибольший удельный вес в структуре общей задолженности по ИЖК сохранился в г. Москве (14,0%) и Московской области (8,7%), а наименьший отмечался в Республике Ингушетия (0,02%).

Просроченная задолженность по ИЖК в декабре 2021 г. продолжила сокращаться и на 01.01.2022 составила 64,0 млрд руб. (78,2 млрд руб. на 01.01.2021). **Доля просроченной задолженности по ИЖК в декабре 2021 г. сократилась до 0,5%** (0,8% по итогам декабря 2020 г.).

В декабре 2021 г. доля ИЖК в общем объеме кредитов, предоставленных физическим лицам, снизилась до 31,0% (в декабре 2020 г. этот показатель был равен 32,7%). **Удельный вес задолженности по ИЖК в общей сумме задолженности по кредитам физическим лицам в течение года увеличивался** и на 01.01.2022 достиг максимального за последние три года значения – 48,1% (46,6% на 01.01.2021).

## УСЛОВНЫЕ ОБОЗНАЧЕНИЯ, СОКРАЩЕНИЯ И ПРИМЕЧАНИЯ

**ИЖК** – ипотечный жилищный кредит

**ИЖК по ДДУ** – ипотечный жилищный кредит под залог прав требования по договорам участия в долевом строительстве

«-» – нет данных

**0,0 и 0,00** – нулевые данные или небольшая величина

Имеющиеся расхождения между итогом и суммой слагаемых объясняются округлением данных.

Источником информации для составления информационного бюллетеня является отчетность кредитных организаций по форме 0409316 «Сведения о кредитах, предоставленных физическим лицам», установленной Указанием Банка России от 08.10.2018 № 4927-У «О перечне, формах и порядке составления и представления форм отчетности кредитных организаций в Центральный банк Российской Федерации».

КОЛИЧЕСТВО КРЕДИТНЫХ ОРГАНИЗАЦИЙ – УЧАСТНИКОВ РЫНКА ИЖК<sup>1</sup>  
(ЕДИНИЦ)

Табл. 1

Отчетный период	Количество кредитных организаций					
	действующих, всего	в том числе:				
		предоставляющих ИЖК	предоставляющих ИЖК по ДДУ	приобретающих права требования по ИЖК	осуществляющих перекредитование ранее предостав- ленных ИЖК	привлекающих рефинансирова- ние на вторичном рынке ипотечного кредитования
I квартал 2018 г.	542	390	172	121	61	41
II квартал 2018 г.	524	382	175	118	71	43
III квартал 2018 г.	508	366	164	114	68	43
IV квартал 2018 г.	484	350	152	114	63	51
I квартал 2019 г.	474	338	148	108	54	40
II квартал 2019 г.	464	329	137	104	53	47
III квартал 2019 г.	454	320	132	104	50	45
IV квартал 2019 г.	442	318	132	102	58	48
I квартал 2020 г.	434	303	128	97	69	45
II квартал 2020 г.	427	298	121	98	59	43
III квартал 2020 г.	418	289	121	97	62	40
IV квартал 2020 г.	406	280	122	94	63	52
I квартал 2021 г.	398	277	118	92	74	47
II квартал 2021 г.	378	270	115	90	64	44
III квартал 2021 г.	373	265	108	88	69	43

<sup>1</sup> Данные за IV квартал 2021 г. будут опубликованы в выпуске № 1 (21).



Табл. 2

ИЖК, ПРЕДОСТАВЛЕННЫЕ ФИЗИЧЕСКИМ ЛИЦАМ – РЕЗИДЕНТАМ,  
И ПРИОБРЕТЕННЫЕ ПРАВА ТРЕБОВАНИЯ ПО ИЖК В РУБЛЯХ

Отчетная дата	За месяц, предшествующий отчетной дате					На отчетную дату			
	Количество предоставленных кредитов, единиц	Объем предоставленных кредитов, млн руб.	Средний объем ИЖК, млн руб.	Средневзвешенный срок кредитования по кредитам, предоставленным в течение месяца, месяцев	Средневзвешенная ставка по кредитам, предоставленным в течение месяца, %	Задолженность по предоставленным кредитам, млн руб.		Задолженность по приобретенным кредитными организациями правам требования по ИЖК, млн руб.	Задолженность по предоставленным кредитам с учетом приобретенных кредитными организациями прав требования, млн руб.
						всего	в том числе просроченная		
01.01.2018	151 308	290 469	1,92	187,6	9,79	5 144 935	54 575	134 733	5 279 668
01.01.2019	157 236	340 912	2,17	200,1	9,66	6 376 845	61 300	149 793	6 526 638
01.02.2019	81 054	173 119	2,14	206,9	9,88	6 605 728	63 458	159 117	6 764 845
01.03.2019	105 570	230 600	2,18	210,9	10,16	6 719 377	63 095	163 326	6 882 703
01.04.2019	103 614	227 491	2,20	212,6	10,42	6 823 532	63 164	163 788	6 987 320
01.05.2019	110 319	242 515	2,20	214,1	10,56	6 937 897	63 401	160 704	7 098 601
01.06.2019	86 917	192 107	2,21	214,2	10,54	7 018 203	64 219	162 674	7 180 877
01.07.2019	97 804	217 713	2,23	215,2	10,30	7 095 526	64 203	178 923	7 274 449
01.08.2019	102 801	226 828	2,21	215,0	10,23	7 110 369	65 035	177 667	7 288 036
01.09.2019	109 793	241 650	2,20	215,7	9,90	7 220 929	64 889	183 300	7 404 229
01.10.2019	110 650	246 859	2,23	216,2	9,67	7 333 649	64 699	184 540	7 518 189
01.11.2019	123 816	281 688	2,28	216,6	9,41	7 363 886	64 559	189 073	7 552 959
01.12.2019	123 018	284 033	2,31	215,7	9,22	7 502 828	64 857	189 991	7 692 819
01.01.2020	156 603	369 629	2,36	215,1	9,05	7 615 301	64 295	206 491	7 821 792
01.02.2020	83 515	200 428	2,40	216,7	8,85	7 672 199	65 534	203 460	7 875 659
01.03.2020	115 629	282 875	2,45	218,3	8,73	7 798 917	65 323	200 920	7 999 837
01.04.2020	133 129	329 468	2,47	217,4	8,68	7 924 400	64 949	214 848	8 139 248
01.05.2020	97 453	217 771	2,23	216,5	8,42	7 989 365	65 295	211 917	8 201 282
01.06.2020	93 129	214 980	2,31	213,6	7,56	8 061 682	66 625	209 130	8 270 812
01.07.2020	127 032	300 654	2,37	214,9	7,64	8 176 737	66 687	208 125	8 384 862
01.08.2020	155 588	383 429	2,46	217,7	7,38	8 357 023	67 230	203 714	8 560 737
01.09.2020	163 914	413 234	2,52	218,4	7,26	8 559 967	70 375	199 231	8 759 198
01.10.2020	198 747	503 565	2,53	219,7	7,32	8 823 814	71 129	198 393	9 022 207
01.11.2020	212 287	546 199	2,57	221,7	7,31	9 106 505	71 901	201 183	9 307 688
01.12.2020	188 503	491 441	2,61	223,0	7,38	9 134 786	72 796	202 063	9 336 849
01.01.2021	211 564	560 284	2,65	225,1	7,36	9 274 488	71 826	211 988	9 486 476
01.02.2021	95 057	259 537	2,73	227,8	7,23	9 358 266	72 431	218 519	9 576 785
01.03.2021	144 983	403 303	2,78	229,8	7,26	9 542 589	71 660	214 822	9 757 411
01.04.2021	178 113	501 004	2,81	233,8	7,23	9 773 695	71 060	218 059	9 991 754
01.05.2021	191 425	550 892	2,88	237,9	7,30	10 053 740	69 716	222 855	10 276 595
01.06.2021	148 464	433 830	2,92	240,4	7,30	10 267 497	69 493	227 303	10 494 800
01.07.2021	178 720	544 951	3,05	243,9	7,07	10 560 576	67 405	250 118	10 810 694
01.08.2021	151 422	433 085	2,86	242,9	7,67	10 767 013	66 407	250 522	11 017 535
01.09.2021	150 792	439 015	2,91	244,6	7,78	10 954 157	66 136	265 709	11 219 866
01.10.2021	157 723	476 775	3,02	246,8	7,73	11 193 929	64 515	264 121	11 458 050
01.11.2021	161 784	500 588	3,09	250,9	7,70	11 418 388	62 978	258 886	11 677 274
01.12.2021	157 595	510 573	3,24	254,2	7,59	11 440 805	62 051	253 864	11 694 669
01.01.2022	192 410	641 337	3,33	257,1	7,81	11 752 135	59 474	251 297	12 003 432

Табл. 3

ИЖК, ПРЕДОСТАВЛЕННЫЕ ФИЗИЧЕСКИМ ЛИЦАМ – РЕЗИДЕНТАМ,  
И ПРИОБРЕТЕННЫЕ ПРАВА ТРЕБОВАНИЯ ПО ИЖК В ИНОСТРАННОЙ ВАЛЮТЕ

Отчетная дата	За месяц, предшествующий отчетной дате					На отчетную дату			
	Количество предоставленных кредитов, единиц	Объем предоставленных кредитов, млн руб.	Средний объем ИЖК, млн руб.	Средневзвешенный срок кредитования по кредитам, предоставленным в течение месяца, месяцев	Средневзвешенная ставка по кредитам, предоставленным в течение месяца, %	Задолженность по предоставленным кредитам, млн руб.		Задолженность по приобретенным кредитными организациями правам требования по ИЖК, млн руб.	Задолженность по предоставленным кредитам с учетом приобретенных кредитными организациями прав требования, млн руб.
						всего	в том числе просроченная		
01.01.2018	1	0	0,00	0,0	0,00	42 529	14 405	22 074	64 603
01.01.2019	0	0	0,00	0,0	0,00	33 564	11 565	18 400	51 964
01.02.2019	0	0	0,00	0,0	0,00	31 941	11 167	11 667	43 608
01.03.2019	1	3	3,29	13,4	10,00	30 611	10 586	11 447	42 058
01.04.2019	4	123	30,71	17,1	7,58	28 967	9 744	11 432	40 399
01.05.2019	4	117	29,24	11,1	9,12	27 872	9 376	10 941	38 813
01.06.2019	1	33	32,53	12,8	12,00	27 161	9 643	10 952	38 113
01.07.2019	1	5	4,69	128,6	10,00	25 523	8 946	10 058	35 581
01.08.2019	0	0	0,00	0,0	0,00	24 652	8 715	9 795	34 447
01.09.2019	0	0	0,00	0,0	0,00	24 945	8 797	10 093	35 038
01.10.2019	1	1	0,97	5,8	10,00	23 160	8 633	9 542	32 702
01.11.2019	3	10	3,38	42,5	9,04	22 084	8 264	9 347	31 431
01.12.2019	2	368	183,90	12,0	5,00	21 946	8 204	9 031	30 977
01.01.2020	5	15	2,97	80,9	10,00	21 583	8 714	7 966	29 549
01.02.2020	0	0	0,00	0,0	0,00	21 477	8 771	8 044	29 521
01.03.2020	1	21	21,44	17,2	9,00	22 223	9 149	8 208	30 431
01.04.2020	2	26	13,25	38,3	9,02	24 808	10 502	9 203	34 011
01.05.2020	0	0	0,00	0,0	0,00	23 001	9 682	8 535	31 536
01.06.2020	0	0	0,00	0,0	0,00	21 612	9 074	7 892	29 504
01.07.2020	0	0	0,00	0,0	0,00	21 005	9 020	8 209	29 214
01.08.2020	2	17	8,43	100,4	7,64	21 045	8 991	8 294	29 339
01.09.2020	0	0	0,00	0,0	0,00	18 874	6 985	8 302	27 176
01.10.2020	1	135	134,66	176,0	5,00	19 649	7 431	8 653	28 302
01.11.2020	2	153	76,61	178,2	5,00	18 990	7 383	8 352	27 342
01.12.2020	0	0	0,00	0,0	0,00	17 597	6 882	7 663	25 260
01.01.2021	0	0	0,00	0,0	0,00	16 326	6 429	7 178	23 504
01.02.2021	0	0	0,00	0,0	0,00	16 582	6 622	7 261	23 843
01.03.2021	0	0	0,00	0,0	0,00	15 559	6 317	6 649	22 208
01.04.2021	0	0	0,00	0,0	0,00	15 259	6 169	6 252	21 511
01.05.2021	1	65	64,56	179,8	5,00	14 350	5 610	5 998	20 348
01.06.2021	1	0	0,00	10,8	11,00	13 925	5 513	5 742	19 667
01.07.2021	3	161	53,78	63,1	6,12	13 305	5 271	5 468	18 773
01.08.2020	0	0	0,01	0,0	0,00	13 134	5 225	5 387	18 521
01.09.2021	0	0	0,00	0,0	0,00	12 868	5 109	5 224	18 092
01.10.2021	2	425	212,75	123,7	4,80	12 744	4 943	4 868	17 612
01.11.2021	1	53	52,85	194,0	1,50	12 047	4 712	4 451	16 498
01.12.2021	1	22	22,49	121,3	6,00	12 289	4 708	4 548	16 837
01.01.2022	1	3 715	3 714,63	62,0	5,00	15 506	4 505	4 328	19 834



ИЖК ПО ДДУ, ПРЕДОСТАВЛЕННЫЕ ФИЗИЧЕСКИМ ЛИЦАМ – РЕЗИДЕНТАМ  
В РУБЛЯХ

Табл. 4

Отчетная дата	За месяц, предшествующий отчетной дате					На отчетную дату	
	Количество предоставленных кредитов, единиц	Объем предоставленных кредитов, млн руб.	Средний объем ИЖК по ДДУ, млн руб.	Средневзвешенный срок кредитования по кредитам, предоставленным в течение месяца, месяцев	Средневзвешенная ставка по кредитам, предоставленным в течение месяца, %	Задолженность по предоставленным кредитам, млн руб.	
						всего	в том числе просроченная
01.01.2018	38 565	84 967	2,20	190,3	9,77	1 119 333	3 643
01.01.2019	35 598	86 870	2,44	196,0	9,40	1 365 156	4 757
01.02.2019	22 845	57 334	2,51	210,4	9,65	1 402 703	4 754
01.03.2019	28 793	74 259	2,58	212,6	9,94	1 388 580	4 809
01.04.2019	27 957	72 950	2,61	215,4	10,09	1 399 883	4 696
01.05.2019	28 829	76 035	2,64	214,0	10,13	1 409 270	4 753
01.06.2019	24 260	65 351	2,69	215,9	10,04	1 420 731	4 844
01.07.2019	27 101	72 994	2,69	216,7	9,82	1 415 753	4 901
01.08.2019	24 223	66 037	2,73	218,2	9,68	1 415 235	4 987
01.09.2019	28 097	75 796	2,70	217,8	9,35	1 428 611	5 001
01.10.2019	29 431	80 880	2,75	219,9	9,12	1 449 474	5 102
01.11.2019	31 248	87 866	2,81	221,4	8,84	1 468 647	5 217
01.12.2019	31 104	88 950	2,86	221,5	8,57	1 497 157	5 331
01.01.2020	35 881	104 998	2,93	223,2	8,28	1 523 354	5 464
01.02.2020	22 267	67 566	3,03	227,4	7,99	1 530 721	5 734
01.03.2020	28 952	89 888	3,10	228,6	7,81	1 555 363	5 790
01.04.2020	32 553	100 784	3,10	228,0	7,82	1 576 903	5 777
01.05.2020	19 793	54 994	2,78	223,3	6,95	1 580 713	5 873
01.06.2020	29 404	79 975	2,72	213,7	5,79	1 603 389	5 778
01.07.2020	40 638	112 686	2,77	216,9	6,10	1 653 768	5 953
01.08.2020	48 275	145 134	3,01	220,1	5,93	1 731 534	6 143
01.09.2020	51 114	158 615	3,10	221,6	5,88	1 820 089	6 265
01.10.2020	55 654	177 791	3,19	223,3	5,94	1 918 009	6 332
01.11.2020	58 192	187 836	3,23	224,0	5,90	2 014 745	6 505
01.12.2020	46 869	155 294	3,31	225,9	5,92	2 080 416	6 612
01.01.2021	50 074	168 010	3,36	229,0	5,83	2 145 941	6 555
01.02.2021	25 809	91 366	3,54	232,2	5,86	2 171 969	6 772
01.03.2021	36 553	135 131	3,70	236,1	5,92	2 221 929	6 764
01.04.2021	42 493	159 602	3,76	244,1	5,91	2 273 382	6 823
01.05.2021	46 184	177 946	3,85	247,5	5,83	2 346 398	6 677
01.06.2021	36 818	144 413	3,92	250,9	5,62	2 400 178	6 656
01.07.2021	52 891	214 640	4,06	252,5	5,48	2 495 721	6 344
01.08.2021	28 229	109 218	3,87	250,8	6,23	2 516 079	6 228
01.09.2021	32 572	127 118	3,90	251,4	6,39	2 541 144	6 231
01.10.2021	37 268	151 107	4,05	252,9	6,24	2 582 873	6 043
01.11.2021	39 204	160 983	4,11	257,2	6,00	2 640 145	5 836
01.12.2021	43 329	181 310	4,18	261,5	5,83	2 714 992	5 741
01.01.2022	54 643	227 944	4,17	262,8	5,88	2 816 463	5 398

ИЖК ПО ДДУ, ПРЕДОСТАВЛЕННЫЕ ФИЗИЧЕСКИМ ЛИЦАМ – РЕЗИДЕНТАМ  
В ИНОСТРАННОЙ ВАЛЮТЕ

Табл. 5

Отчетная дата	За месяц, предшествующий отчетной дате					На отчетную дату	
	Количество предоставленных кредитов, единиц	Объем предоставленных кредитов, млн руб.	Средний объем ИЖК по ДДУ, млн руб.	Средневзвешенный срок кредитования по кредитам, предоставленным в течение месяца, месяцев	Средневзвешенная ставка по кредитам, предоставленным в течение месяца, %	Задолженность по предоставленным кредитам, млн руб.	в том числе просроченная
01.01.2018	0	0	0,00	0,0	0,00	1185	483
01.01.2019	0	0	0,00	0,0	0,00	649	404
01.02.2019	0	0	0,00	0,0	0,00	679	507
01.03.2019	0	0	0,00	0,0	0,00	663	501
01.04.2019	0	0	0,00	0,0	0,00	564	407
01.05.2019	0	0	0,00	0,0	0,00	549	408
01.06.2019	0	0	0,00	0,0	0,00	565	433
01.07.2019	0	0	0,00	0,0	0,00	511	393
01.08.2019	0	0	0,00	0,0	0,00	486	379
01.09.2019	0	0	0,00	0,0	0,00	509	397
01.10.2019	0	0	0,00	0,0	0,00	477	372
01.11.2019	0	0	0,00	0,0	0,00	467	363
01.12.2019	0	0	0,00	0,0	0,00	461	363
01.01.2020	0	0	0,00	0,0	0,00	439	348
01.02.2020	0	0	0,00	0,0	0,00	463	376
01.03.2020	0	0	0,00	0,0	0,00	488	399
01.04.2020	0	0	0,00	0,0	0,00	569	467
01.05.2020	0	0	0,00	0,0	0,00	510	414
01.06.2020	0	0	0,00	0,0	0,00	490	404
01.07.2020	0	0	0,00	0,0	0,00	481	403
01.08.2020	0	0	0,00	0,0	0,00	502	425
01.09.2020	0	0	0,00	0,0	0,00	459	381
01.10.2020	0	0	0,00	0,0	0,00	494	410
01.11.2020	0	0	0,00	0,0	0,00	478	396
01.12.2020	0	0	0,00	0,0	0,00	451	374
01.01.2021	0	0	0,00	0,0	0,00	418	344
01.02.2021	0	0	0,00	0,0	0,00	431	355
01.03.2021	0	0	0,00	0,0	0,00	402	329
01.04.2021	0	0	0,00	0,0	0,00	402	329
01.05.2021	0	0	0,00	0,0	0,00	377	309
01.06.2021	0	0	0,00	0,0	0,00	372	305
01.07.2021	2	131	65,47	36,1	1,64	492	298
01.08.2021	0	0	0,00	0,0	0,00	358	293
01.09.2021	0	0	0,00	0,0	0,00	293	229
01.10.2021	0	0	0,00	0,0	0,00	286	225
01.11.2021	1	53	52,85	194,0	1,50	330	218
01.12.2021	0	0	0,00	0,0	0,00	300	187
01.01.2022	0	0	0,00	0,0	0,00	274	165

ПОКАЗАТЕЛИ ПРИРОСТА КОЛИЧЕСТВА И ОБЪЕМА ПРЕДОСТАВЛЕННЫХ ИЖК И ДОЛИ ОБЪЕМА  
ПРЕДОСТАВЛЕННЫХ ИЖК В ОБЩЕМ ОБЪЕМЕ КРЕДИТОВ, ПРЕДОСТАВЛЕННЫХ ФИЗИЧЕСКИМ ЛИЦАМ  
(%)

Табл. 6

Отчетный период	Темп прироста количества ИЖК в рублях к соответствующему периоду предыдущего года	Темп прироста объема ИЖК в рублях к соответствующему периоду предыдущего года	Доля предоставленных ИЖК в общем объеме кредитов, предоставленных физическим лицам, в отчетном периоде		
			всего	в том числе в рублях	в том числе в иностранной валюте
Январь 2019 г.	3,9	16,8	19,2	19,3	0,0
Февраль 2019 г.	2,8	15,9	23,4	23,5	0,1
Март 2019 г.	-12,7	-3,1	20,4	20,4	3,9
Апрель 2019 г.	-12,0	-2,7	20,1	20,2	3,9
Май 2019 г.	-26,4	-18,4	17,8	17,9	1,3
Июнь 2019 г.	-18,9	-10,3	19,5	19,5	0,2
Июль 2019 г.	-15,6	-7,9	19,0	19,0	0,0
Август 2019 г.	-13,0	-7,0	19,7	19,7	0,0
Сентябрь 2019 г.	-9,3	-3,1	19,6	19,7	0,0
Октябрь 2019 г.	-12,3	-6,0	22,2	22,2	0,4
Ноябрь 2019 г.	-18,7	-2,2	23,0	23,0	10,9
Декабрь 2019 г.	-0,4	8,4	25,5	25,6	0,4
Январь 2020 г.	3,0	15,8	19,0	19,0	0,0
Февраль 2020 г.	9,5	22,7	24,1	24,2	0,8
Март 2020 г.	28,5	44,8	23,5	23,6	0,5
Апрель 2020 г.	-11,7	-10,2	28,8	29,2	0,0
Май 2020 г.	7,1	11,9	25,2	25,4	0,0
Июнь 2020 г.	29,9	38,1	26,0	26,1	0,0
Июль 2020 г.	51,3	69,0	28,4	28,5	0,4
Август 2020 г.	49,3	71,0	28,7	28,8	0,0
Сентябрь 2020 г.	79,6	104,0	32,9	33,0	1,8
Октябрь 2020 г.	71,5	93,9	34,6	34,9	1,4
Ноябрь 2020 г.	53,2	73,0	31,4	31,6	0,0
Декабрь 2020 г.	35,1	51,6	32,7	32,9	0,0
Январь 2021 г.	13,8	29,5	22,2	22,3	0,0
Февраль 2021 г.	25,4	42,6	28,7	28,9	0,0
Март 2021 г.	33,8	52,1	28,5	28,8	0,0
Апрель 2021 г.	96,4	153,0	29,9	30,1	0,4
Май 2021 г.	59,4	101,8	25,7	26,0	0,0
Июнь 2021 г.	40,7	81,3	29,1	29,5	0,7
Июль 2021 г.	-2,7	13,0	25,1	25,2	0,0
Август 2021 г.	-8,0	6,2	24,1	24,3	0,0
Сентябрь 2021 г.	-20,6	-5,3	26,1	26,4	2,7
Октябрь 2021 г.	-23,8	-8,4	27,7	27,9	0,4
Ноябрь 2021 г.	-16,4	3,9	27,4	27,7	0,1
Декабрь 2021 г.	-9,1	14,5	31,0	31,1	17,2

ПОКАЗАТЕЛИ ПРИРОСТА ЗАДОЛЖЕННОСТИ ПО ИЖК И ЕЕ ДОЛИ В ОБЩЕЙ ЗАДОЛЖЕННОСТИ  
ПО КРЕДИТАМ, ПРЕДОСТАВЛЕННЫМ ФИЗИЧЕСКИМ ЛИЦАМ  
(%)

Табл. 7

Отчетная дата	Темп прироста задолженности по ИЖК к соответствующему периоду предыдущего года			Доля задолженности по ИЖК в сумме задолженности по кредитам физических лиц			Доля просроченной задолженности по ИЖК в сумме задолженности по ИЖК		
	всего	в том числе в рублях	в том числе в иностран- ной валюте	всего	в том числе в рублях	в том числе в иностран- ной валюте	всего	в том числе в рублях	в том числе в иностран- ной валюте
01.01.2018	15,4	16,3	-40,3	42,7	42,7	42,7	1,3	1,1	33,9
01.01.2019	23,6	23,9	-21,1	43,1	43,2	32,3	1,1	1,0	34,5
01.02.2019	27,0	27,4	-21,3	44,2	44,3	32,2	1,1	1,0	35,0
01.03.2019	27,1	27,4	-21,0	44,4	44,5	31,2	1,1	0,9	34,6
01.04.2019	26,4	26,8	-25,2	44,4	44,4	30,3	1,1	0,9	33,6
01.05.2019	25,7	26,1	-31,5	44,2	44,3	30,4	1,0	0,9	33,6
01.06.2019	24,9	25,3	-31,5	44,0	44,1	29,9	1,0	0,9	35,5
01.07.2019	23,7	24,1	-33,6	43,8	43,9	29,4	1,0	0,9	35,1
01.08.2019	21,7	22,0	-33,6	43,4	43,5	29,0	1,0	0,9	35,4
01.09.2019	20,9	21,3	-36,5	43,3	43,3	28,4	1,0	0,9	35,3
01.10.2019	20,2	20,5	-35,9	43,2	43,3	27,8	1,0	0,9	37,3
01.11.2019	19,1	19,4	-35,6	43,0	43,1	27,1	1,0	0,9	37,4
01.12.2019	18,4	18,7	-34,9	43,3	43,4	27,1	1,0	0,9	37,4
01.01.2020	19,1	19,4	-35,7	43,5	43,5	28,8	1,0	0,8	40,4
01.02.2020	15,9	16,1	-32,8	43,5	43,5	28,7	1,0	0,9	40,8
01.03.2020	15,9	16,1	-27,4	43,7	43,7	28,7	1,0	0,8	41,2
01.04.2020	16,0	16,1	-14,4	43,6	43,7	27,2	0,9	0,8	42,3
01.05.2020	15,0	15,2	-17,5	44,3	44,4	25,6	0,9	0,8	42,1
01.06.2020	14,7	14,9	-20,4	44,6	44,7	25,1	0,9	0,8	42,0
01.07.2020	15,1	15,2	-17,7	44,8	44,9	24,4	0,9	0,8	42,9
01.08.2020	17,4	17,5	-14,6	45,1	45,2	25,5	0,9	0,8	42,7
01.09.2020	18,4	18,5	-24,3	45,3	45,4	22,9	0,9	0,8	37,0
01.10.2020	20,2	20,3	-15,2	45,9	46,0	22,9	0,9	0,8	37,8
01.11.2020	23,6	23,7	-14,0	46,4	46,5	22,0	0,9	0,8	38,9
01.12.2020	21,6	21,8	-19,8	46,2	46,3	21,8	0,9	0,8	39,1
01.01.2021	21,7	21,8	-24,4	46,6	46,7	26,7	0,8	0,8	39,4
01.02.2021	21,9	22,0	-22,8	46,7	46,7	26,6	0,8	0,8	39,9
01.03.2021	22,2	22,4	-30,0	46,9	47,0	26,0	0,8	0,8	40,6
01.04.2021	23,1	23,3	-38,5	47,0	47,1	25,2	0,8	0,7	40,4
01.05.2021	25,7	25,8	-37,6	47,4	47,4	26,0	0,7	0,7	39,1
01.06.2021	27,2	27,4	-35,6	47,3	47,4	24,7	0,7	0,7	39,6
01.07.2021	29,0	29,2	-36,7	47,5	47,6	25,7	0,7	0,6	39,6
01.08.2021	28,7	28,8	-37,6	47,6	47,7	26,4	0,7	0,6	39,8
01.09.2021	27,8	28,0	-31,8	47,5	47,5	26,3	0,7	0,6	39,7
01.10.2021	26,7	26,9	-35,1	47,6	47,7	26,9	0,6	0,6	38,8
01.11.2021	25,3	25,4	-36,6	47,8	47,9	27,3	0,6	0,6	39,1
01.12.2021	25,1	25,2	-30,2	47,5	47,5	26,6	0,6	0,5	38,3
01.01.2022	26,7	26,7	-5,0	48,1	48,1	32,7	0,5	0,5	29,1

Табл. 8

## КЛЮЧЕВЫЕ ПОКАЗАТЕЛИ НАЦИОНАЛЬНОГО ПРОЕКТА «ЖИЛЬЕ И ГОРОДСКАЯ СРЕДА» И ФЕДЕРАЛЬНОГО ПРОЕКТА «ИПОТЕКА» В ЕГО СОСТАВЕ

Отчетный период	Средний уровень процентной ставки по ипотечному кредиту, % (отражает средневзвешенную процентную ставку по ИЖК в рублях, выданным кредитными организациями физическим лицам – резидентам Российской Федерации за период, в %)	Количество ипотечных жилищных кредитов (траншей), предоставленных физическим лицам – резидентам, млн единиц (отражает количество ИЖК (траншей), предоставленных кредитными организациями физическим лицам – резидентам Российской Федерации в рублях и иностранной валюте за период, в млн единиц)		Объем выдачи ипотечных кредитов на приобретение жилья на первичном рынке, млн единиц (отражает количество ИЖК (траншей), предоставленных кредитными организациями физическим лицам – резидентам Российской Федерации в рублях и иностранной валюте под залог прав требования по договорам участия в долевом строительстве за период, в млн единиц)		Объем выданных ипотечных жилищных кредитов (траншей), предоставленных физическим лицам – резидентам, трлн руб. (отражает объем ИЖК (траншей), предоставленных кредитными организациями физическим лицам – резидентам Российской Федерации в рублях и иностранной валюте за период, в млн единиц)	
		в рублях	в иностранной валюте	в рублях	в иностранной валюте	в рублях	в иностранной валюте
2018 г.	9,56	1,47	0,00	0,37	0,00	3,01	0,00
2019 г.	9,87	1,31	0,00	0,34	0,00	2,93	0,00
2020 г.	7,68	1,78	0,00	0,48	0,00	4,44	0,00
2021 г.	7,49	1,91	0,00	0,48	0,00	5,69	0,00

СРЕДНИЙ УРОВЕНЬ ПРОЦЕНТНОЙ СТАВКИ ПО ИПОТЕЧНОМУ КРЕДИТУ  
В РЕГИОНАЛЬНОМ РАЗРЕЗЕ  
(%)

Табл. 8а

	2018 г.	2019 г.	2020 г.	2021 г.
<b>РОССИЙСКАЯ ФЕДЕРАЦИЯ</b>	<b>9,56</b>	<b>9,87</b>	<b>7,68</b>	<b>7,49</b>
<b>ЦЕНТРАЛЬНЫЙ ФЕДЕРАЛЬНЫЙ ОКРУГ</b>	<b>9,54</b>	<b>9,84</b>	<b>7,71</b>	<b>7,58</b>
Белгородская область	9,52	9,90	7,47	7,41
Брянская область	9,49	9,81	7,48	7,27
Владимирская область	9,54	9,88	7,69	7,58
Воронежская область	9,54	9,88	7,53	7,32
Ивановская область	9,58	9,90	7,76	7,62
Калужская область	9,49	9,85	7,66	7,51
Костромская область	9,48	9,85	7,68	7,52
Курская область	9,48	9,85	7,59	7,37
Липецкая область	9,54	9,87	7,53	7,37
Московская область	9,54	9,79	7,74	7,59
Орловская область	9,48	9,84	7,48	7,38
Рязанская область	9,50	9,86	7,47	7,37
Смоленская область	9,49	9,92	7,55	7,45
Тамбовская область	9,51	9,88	7,66	7,47
Тверская область	9,52	9,94	7,76	7,64
Тульская область	9,52	9,91	7,81	7,60
Ярославская область	9,54	9,89	7,70	7,53
г. Москва	9,57	9,85	7,75	7,65
<b>СЕВЕРО-ЗАПАДНЫЙ ФЕДЕРАЛЬНЫЙ ОКРУГ</b>	<b>9,56</b>	<b>9,82</b>	<b>7,66</b>	<b>7,36</b>
Республика Карелия	9,47	9,81	7,61	7,43
Республика Коми	9,47	9,87	7,71	7,60
Архангельская область	9,37	9,81	7,78	7,55
в том числе Ненецкий автономный округ	6,82	8,58	7,71	7,64
Вологодская область	9,54	9,86	7,86	7,64
Калининградская область	9,64	9,83	7,55	7,36
Ленинградская область	9,60	9,88	7,63	7,30
Мурманская область	9,50	9,89	7,55	7,46
Новгородская область	9,49	9,90	7,71	7,41
Псковская область	9,49	9,83	7,54	7,29
г. Санкт-Петербург	9,60	9,80	7,65	7,29
<b>ЮЖНЫЙ ФЕДЕРАЛЬНЫЙ ОКРУГ</b>	<b>9,60</b>	<b>9,94</b>	<b>7,77</b>	<b>7,63</b>
Республика Адыгея (Адыгея)	9,64	10,02	7,32	7,53
Республика Калмыкия	9,56	9,94	7,62	7,39
Республика Крым	10,28	10,27	8,09	7,95
Краснодарский край	9,62	9,97	7,80	7,73
Астраханская область	9,46	9,86	7,77	7,50
Волгоградская область	9,54	9,88	7,76	7,50
Ростовская область	9,55	9,86	7,68	7,49
г. Севастополь	10,29	10,30	8,11	8,12
<b>СЕВЕРО-КАВКАЗСКИЙ ФЕДЕРАЛЬНЫЙ ОКРУГ</b>	<b>9,59</b>	<b>9,98</b>	<b>7,85</b>	<b>7,62</b>
Республика Дагестан	9,59	9,93	7,89	7,60
Республика Ингушетия	9,75	9,99	8,35	8,32
Кабардино-Балкарская Республика	9,58	9,99	7,67	7,41
Карачаево-Черкесская Республика	9,74	10,11	7,93	7,44
Республика Северная Осетия – Алания	9,64	9,90	7,78	7,36
Чеченская Республика	9,79	10,04	8,11	8,21
Ставропольский край	9,55	9,99	7,83	7,61



Окончание табл. 8а

	2018 г.	2019 г.	2020 г.	2021 г.
<b>ПРИВОЛЖСКИЙ ФЕДЕРАЛЬНЫЙ ОКРУГ</b>	9,53	9,85	7,67	7,50
Республика Башкортостан	9,55	9,89	7,78	7,62
Республика Марий Эл	9,49	9,80	7,45	7,34
Республика Мордовия	9,44	9,83	7,40	7,12
Республика Татарстан (Татарстан)	9,53	9,81	7,66	7,39
Удмуртская Республика	9,55	9,86	7,31	7,14
Чувашская Республика – Чувашия	9,43	9,64	7,23	7,20
Пермский край	9,62	9,88	7,82	7,57
Кировская область	9,48	9,86	7,69	7,61
Нижегородская область	9,54	9,81	7,70	7,56
Оренбургская область	9,49	9,88	7,77	7,58
Пензенская область	9,51	9,85	7,25	7,03
Самарская область	9,54	9,95	7,87	7,78
Саратовская область	9,59	9,91	7,83	7,72
Ульяновская область	9,53	9,92	7,70	7,47
<b>УРАЛЬСКИЙ ФЕДЕРАЛЬНЫЙ ОКРУГ</b>	9,60	9,89	7,86	7,58
Курганская область	9,52	9,96	7,90	7,50
Свердловская область	9,60	9,84	7,80	7,56
Тюменская область	9,58	9,86	7,88	7,57
в том числе Ханты-Мансийский автономный округ – Югра	9,59	9,93	8,01	7,69
в том числе Ямало-Ненецкий автономный округ	9,46	9,86	7,83	7,70
Челябинская область	9,69	10,03	7,92	7,65
<b>СИБИРСКИЙ ФЕДЕРАЛЬНЫЙ ОКРУГ</b>	9,56	9,94	7,81	7,68
Республика Алтай	9,69	9,99	7,51	7,63
Республика Тыва	9,54	10,22	8,22	8,08
Республика Хакасия	9,54	10,00	7,76	7,54
Алтайский край	9,56	9,92	7,73	7,62
Красноярский край	9,57	9,96	7,87	7,73
Иркутская область	9,55	9,99	8,02	7,86
Кемеровская область	9,54	9,97	7,86	7,77
Новосибирская область	9,59	9,89	7,68	7,49
Омская область	9,55	9,96	7,89	7,77
Томская область	9,50	9,84	7,58	7,64
<b>ДАЛЬНЕВОСТОЧНЫЙ ФЕДЕРАЛЬНЫЙ ОКРУГ</b>	9,55	9,94	6,87	6,53
Республика Бурятия	9,52	9,85	6,86	6,78
Республика Саха (Якутия)	9,65	10,08	6,41	6,27
Забайкальский край	9,50	9,94	7,24	6,86
Камчатский край	9,56	10,08	7,79	7,72
Приморский край	9,54	9,89	6,58	6,12
Хабаровский край	9,52	9,88	7,18	6,93
Амурская область	9,53	9,94	6,76	6,48
Магаданская область	9,51	10,00	7,32	6,19
Сахалинская область	9,47	9,87	6,97	6,38
Еврейская автономная область	9,55	10,06	7,41	7,01
Чукотский автономный округ	9,48	10,06	7,36	6,34

Табл. 9

СРЕДНЯЯ ЦЕНА 1 КВ. М ОБЩЕЙ ПЛОЩАДИ КВАРТИР НА РЫНКЕ ЖИЛЬЯ РОССИЙСКОЙ ФЕДЕРАЦИИ<sup>1, 2</sup>  
(РУБ.)

Отчетный период	Первичный рынок жилья				Вторичный рынок жилья				
	Все типы квартир	в том числе:			Все типы квартир	в том числе:			
		квартиры среднего качества (типовые)	улучшенного качества	элитные квартиры		квартиры среднего качества (типовые)	низкого качества	улучшенного качества	элитные квартиры
I квартал 2019 г.	60 705,14	57 363,01	56 827,50	142 753,81	57 006,73	52 414,93	48 609,35	61 173,93	83 612,44
II квартал 2019 г.	61 618,25	58 483,87	57 057,38	151 630,47	57 276,70	52 769,40	48 557,53	61 517,10	83 168,21
III квартал 2019 г.	62 891,94	59 527,29	58 359,43	154 380,08	58 315,44	53 307,56	49 097,89	63 093,24	85 187,07
IV квартал 2019 г.	64 059,49	61 228,02	59 097,41	157 273,21	58 527,52	53 864,00	49 121,76	63 116,99	84 333,75
I квартал 2020 г.	71 503,24	72 768,02	61 979,12	155 891,65	61 067,46	55 502,89	49 739,71	66 002,68	97 114,85
II квартал 2020 г.	73 438,05	75 138,79	63 766,01	155 846,18	61 903,26	56 329,56	49 980,62	66 894,67	98 790,11
III квартал 2020 г.	76 167,22	77 637,12	65 743,02	167 854,30	63 916,54	58 328,40	51 272,52	69 084,41	101 008,73
IV квартал 2020 г.	79 003,43	80 430,46	68 628,79	170 538,06	66 711,56	61 019,95	52 568,66	72 486,21	103 042,50
I квартал 2021 г.	83 174,01	83 857,13	74 265,23	193 692,78	67 826,22	61 617,25	55 447,12	73 423,50	111 086,57
II квартал 2021 г.	89 004,36	91 203,49	78 520,11	204 640,39	70 789,70	64 301,63	57 145,04	76 902,25	114 895,85
III квартал 2021 г.	93 534,48	94 698,58	83 484,10	214 146,78	73 224,95	66 766,70	58 683,74	79 503,76	117 384,98

<sup>1</sup> По данным Росстата.

Средняя цена 1 кв. м общей площади квартир с определенным числом комнат каждого типа жилья в отчете каждой отобранной для наблюдения организации определяется на основании данных о фактических ценах сделок, совершенных в конце квартала, в расчете на 1 кв. м общей площади, взвешенных на количество общей реализованной площади квартир отдельно на первичном и вторичном рынках жилья.

<sup>2</sup> Данные за IV квартал 2021 г. будут опубликованы в выпуске № 1 (2).

Табл. 10

ОБЪЕМ ДОСРОЧНО ПОГАШЕННЫХ ИЖК (ПРАВ ТРЕБОВАНИЯ ПО ИЖК)<sup>1</sup>  
(млн руб.)

Отчетный период	Объем досрочно погашенных ИЖК (прав требования по ИЖК)														Справочно: сумма досрочно погашенных прав требования по ИЖК
	представленных (приобретенных) в рублях							представленных (приобретенных) в иностранной валюте							
	средствами заемщика	новью выданными ИЖК	средствами, полученными от реализации заложенного имущества	отступными	государственными субсидиями	прочими средствами	средствами заемщика	новью выданными ИЖК	средствами, полученными от реализации заложенного имущества	отступными	государственными субсидиями	прочими средствами			
I квартал 2018 г.	215 402	9 253	795	110	25 529	3 480	1 046	994	16	40	27	12	5 795		
II квартал 2018 г.	243 810	9 104	1 278	124	27 640	3 067	842	808	6	23	40	38	6 304		
III квартал 2018 г.	243 941	7 903	1 228	185	29 501	3 647	1 382	742	65	39	62	28	5 775		
IV квартал 2018 г.	284 036	6 211	1 611	136	33 305	4 198	1 072	899	42	35	49	29	6 919		
I квартал 2019 г.	226 258	4 433	1 833	153	28 289	3 888	957	627	23	8	35	12	5 598		
II квартал 2019 г.	227 626	3 329	1 941	135	25 371	4 324	720	554	13	87	3	11	5 360		
III квартал 2019 г.	254 086	4 969	2 060	285	24 203	6 156	919	465	19	129	2	11	6 658		
IV квартал 2019 г.	339 840	10 944	2 489	280	32 325	8 911	637	268	41	40	2	2	9 464		
I квартал 2020 г.	342 153	14 980	2 225	68	27 296	9 739	1 084	186	21	24	1	2	9 547		
II квартал 2020 г.	321 885	10 344	2 497	54	27 202	10 773	369	143	0	1	0	16	8 188		
III квартал 2020 г.	449 456	16 275	4 416	102	49 431	18 278	889	285	21	64	3	33	11 527		
IV квартал 2020 г.	578 403	24 617	6 012	160	52 895	17 886	1 125	387	25	28	3	19	13 825		
I квартал 2021 г.	455 499	19 160	3 456	133	25 918	8 324	502	198	11	23	2	13	10 164		
II квартал 2021 г.	502 527	19 114	4 168	88	28 801	11 637	636	231	40	3	3	9	13 605		
III квартал 2021 г.	476 654	16 972	4 017	61	30 673	17 019	433	48	4	4	4	6	14 060		

<sup>1</sup> Данные за IV квартал 2021 г. будут опубликованы в выпуске № 1 (21).

Табл. 11

ОБЪЕМ РЕФИНАНСИРУЕМЫХ ИЖК (ПРАВ ТРЕБОВАНИЯ ПО ИЖК)<sup>1</sup>  
(МЛН РУБ.)

Отчетный период	Рефинансирование ИЖК с продаж пула ИЖК (прав требования по ИЖК)		с дальнейшей эмиссией ипотечных ценных бумаг		Объем привлеченных средств при продаже пула ИЖК (прав требования по ИЖК) с дальнейшей эмиссией ценных бумаг		Рефинансирование ИЖК с сохранением актива на балансе кредитной организации		Объем привлеченных средств при сохранении актива на балансе кредитной организации		Справочно: объем рефинансируемых прав требования по ИЖК
	без формирования дополнительного финансового инструмента		с дальнейшей эмиссией ипотечных ценных бумаг		в рублях	в иностранной валюте	в рублях	в иностранной валюте	в рублях	в иностранной валюте	
	в рублях	в иностранной валюте	в рублях	в иностранной валюте							
I квартал 2018 г.	7 630	134	0	0	0	0	0	0	0	0	383
II квартал 2018 г.	11 477	184	2 587	0	2 354	0	0	0	0	0	136
III квартал 2018 г.	15 356	51	0	0	0	0	0	0	0	0	1 125
IV квартал 2018 г.	221 960	206	127 534	0	127 899	0	0	0	0	0	2 667
I квартал 2019 г.	4 181	221	0	0	0	0	0	0	0	0	772
II квартал 2019 г.	36 672	128	23 728	0	72 974	0	0	0	0	0	479
III квартал 2019 г.	93 877	337	76 829	0	0	0	0	0	0	0	2 593
IV квартал 2019 г.	158 414	192	129 097	0	221 270	0	0	0	0	0	3 587
I квартал 2020 г.	14 517	76	0	0	0	0	0	0	0	0	2 998
II квартал 2020 г.	9 565	86	177	0	0	0	0	0	0	0	2 210
III квартал 2020 г.	14 803	57	4 795	0	4 039	0	0	0	0	0	1 498
IV квартал 2020 г.	354 972	185	318 684	0	317 731	0	0	0	0	0	4 210
I квартал 2021 г.	20 132	66	0	0	0	0	0	0	0	0	1 390
II квартал 2021 г.	19 483	336	0	0	0	0	0	0	0	0	1 318
III квартал 2021 г.	22 603	37	11 394	0	9 749	0	0	0	0	0	2 720

<sup>1</sup> Данные за IV квартал 2021 г. будут опубликованы в выпуске № 1 (21).

ОСНОВНЫЕ ИНДИКАТОРЫ, ХАРАКТЕРИЗУЮЩИЕ ДОСРОЧНОЕ ПОГАШЕНИЕ  
И РЕФИНАНСИРОВАНИЕ ИЖК<sup>1</sup>

Табл. 12

(%)

Показатели	I квартал 2019 г.	II квартал 2019 г.	III квартал 2019 г.	IV квартал 2019 г.	I квартал 2020 г.	II квартал 2020 г.	III квартал 2020 г.	IV квартал 2020 г.	I квартал 2021 г.	II квартал 2021 г.	III квартал 2021 г.
Соотношение объемов досрочно погашенных ИЖК (прав требования по ИЖК) и предоставленных ИЖК	42,2	40,5	41,0	42,3	48,9	50,9	41,5	42,6	44,1	37,1	40,5
в том числе:											
– в рублях	42,0	40,3	40,8	42,2	48,8	50,8	41,4	42,6	44,0	37,0	40,4
– в иностранной валюте	1318,1	900,1	159865,1	252,2	2750,5	0,0	853,9	1036,2	0,0	408,3	117,2
Доля досрочно погашенных ИЖК (прав требования по ИЖК) средствами заемщиков в общем объеме досрочно погашенных ИЖК (прав требования по ИЖК)	85,3	86,5	86,9	86,0	86,3	86,3	83,5	85,0	88,8	88,7	87,4
в том числе:											
– в рублях	85,4	86,6	87,1	86,1	86,3	86,4	83,5	85,1	88,9	88,7	87,4
– в иностранной валюте	57,6	51,8	59,5	64,3	82,3	69,7	68,7	70,8	67,0	69,0	86,7
Доля досрочно погашенных ИЖК (прав требования по ИЖК) вновь выданными ИЖК в общем объеме досрочно погашенных ИЖК (прав требования по ИЖК)	1,90	1,47	1,85	2,83	3,81	2,81	3,07	3,67	3,77	3,41	3,12
в том числе:											
– в рублях	1,67	1,27	1,70	2,77	3,78	2,78	3,03	3,62	3,74	3,38	3,11
– в иностранной валюте	37,7	39,9	30,1	27,0	14,1	27,0	22,0	24,4	26,5	25,0	9,5
Соотношение объемов рефинансированных ИЖК (прав требования по ИЖК) и предоставленных ИЖК	0,7	16,8	13,2	40,6	1,8	1,3	1,5	42,1	1,7	1,3	2,4
в том числе:											
– в рублях	0,7	16,8	13,1	40,6	1,8	1,3	1,5	42,1	1,7	1,3	2,4
– в иностранной валюте	175,3	82,8	34890,1	48,9	158,9	0,0	37,9	120,9	0,0	148,9	8,8

<sup>1</sup> Данные за IV квартал 2021 г. будут опубликованы в выпуске № 1 (21).

КОЛИЧЕСТВО ИЖК, ПРЕДОСТАВЛЕННЫХ ФИЗИЧЕСКИМ ЛИЦАМ – РЕЗИДЕНТАМ В РУБЛЯХ И В ИНОСТРАННОЙ ВАЛЮТЕ,  
В РАЗРЕЗЕ СУБЪЕКТОВ РОССИЙСКОЙ ФЕДЕРАЦИИ  
(ЕДИНИЦ) Табл. 13

	2020 г.												2021 г.													
	Декабрь	Январь	Февраль	Март	Апрель	Май	Июнь	Июль	Август	Сентябрь	Октябрь	Ноябрь	Декабрь	Декабрь	Январь	Февраль	Март	Апрель	Май	Июнь	Июль	Август	Сентябрь	Октябрь	Ноябрь	Декабрь
<b>РОССИЙСКАЯ ФЕДЕРАЦИЯ</b>	<b>211 564</b>	<b>95 057</b>	<b>144 983</b>	<b>178 113</b>	<b>191 426</b>	<b>148 465</b>	<b>178 723</b>	<b>151 422</b>	<b>150 792</b>	<b>157 725</b>	<b>161 785</b>	<b>157 596</b>	<b>192 411</b>	<b>192 411</b>	<b>157 596</b>	<b>161 785</b>	<b>157 725</b>	<b>150 792</b>	<b>148 465</b>	<b>178 723</b>	<b>151 422</b>	<b>150 792</b>	<b>157 725</b>	<b>161 785</b>	<b>157 596</b>	<b>192 411</b>
ЦЕНТРАЛЬНЫЙ ФЕДЕРАЛЬНЫЙ ОКРУГ	51 657	24 424	36 662	44 089	47 953	36 060	44 141	35 604	35 596	37 736	38 831	38 051	46 622	46 622	38 051	38 831	37 736	35 596	36 060	44 141	35 604	35 596	37 736	38 831	38 051	46 622
Белгородская область	1 782	880	1 162	1 488	1 528	1 204	1 543	1 414	1 344	1 323	1 311	1 285	1 538	1 538	1 285	1 311	1 323	1 344	1 204	1 543	1 414	1 344	1 323	1 311	1 285	1 538
Брянская область	1 333	559	851	1 118	1 274	912	1 135	1 017	983	1 057	1 099	1 013	1 226	1 226	1 013	1 099	1 057	983	912	1 135	1 017	983	1 057	1 099	1 013	1 226
Владимирская область	1 867	772	1 253	1 521	1 666	1 269	1 483	1 285	1 351	1 337	1 393	1 335	1 657	1 657	1 335	1 393	1 337	1 351	1 269	1 483	1 285	1 351	1 337	1 393	1 335	1 657
Воронежская область	3 194	1 524	2 213	2 672	3 038	2 422	2 923	2 292	2 205	2 365	2 392	2 257	3 018	3 018	2 257	2 392	2 365	2 205	2 422	2 923	2 292	2 205	2 365	2 392	2 257	3 018
Ивановская область	1 049	484	742	886	981	710	883	790	789	868	861	849	995	995	849	868	868	789	710	883	790	789	868	861	849	995
Калужская область	1 445	650	1 055	1 285	1 392	1 227	1 349	1 176	1 303	1 176	1 251	1 181	1 481	1 481	1 181	1 251	1 176	1 303	1 227	1 349	1 176	1 303	1 176	1 251	1 181	1 481
Костромская область	856	375	594	694	786	644	701	709	684	689	729	628	773	773	628	729	689	684	644	701	709	684	689	729	628	773
Курская область	1 182	610	771	1 123	1 084	878	1 031	1 004	939	978	1 060	1 087	1 202	1 202	1 087	1 060	978	939	878	1 031	1 004	939	978	1 060	1 087	1 202
Липецкая область	1 396	629	929	1 200	1 247	938	1 158	1 052	1 063	1 092	1 043	1 030	1 169	1 169	1 030	1 043	1 092	1 063	938	1 158	1 052	1 063	1 092	1 043	1 030	1 169
Московская область	11 982	5 744	8 741	10 235	11 335	8 592	10 194	8 149	8 149	8 642	8 963	8 811	10 842	10 842	8 811	8 963	8 642	8 149	8 592	10 194	8 149	8 149	8 642	8 963	8 811	10 842
Орловская область	1 054	562	686	776	891	639	840	696	699	788	751	767	902	902	767	788	788	699	639	840	696	699	788	751	767	902
Рязанская область	1 696	730	1 140	1 362	1 407	1 071	1 456	1 145	1 127	1 229	1 290	1 130	1 458	1 458	1 130	1 290	1 229	1 127	1 071	1 456	1 145	1 127	1 229	1 290	1 130	1 458
Смоленская область	1 250	517	803	989	1 039	802	1 026	817	825	861	887	871	1 011	1 011	871	887	861	825	802	1 026	817	825	861	887	871	1 011
Тамбовская область	1 082	545	769	945	1 004	764	909	766	765	807	844	814	952	952	814	844	807	765	764	909	766	765	807	844	814	952
Тверская область	1 757	795	1 240	1 549	1 613	1 193	1 517	1 223	1 223	1 357	1 368	1 310	1 579	1 579	1 310	1 368	1 357	1 223	1 193	1 517	1 223	1 223	1 357	1 368	1 310	1 579
Тульская область	1 838	830	1 295	1 583	1 742	1 287	1 641	1 400	1 411	1 455	1 489	1 397	1 754	1 754	1 397	1 489	1 455	1 411	1 287	1 641	1 400	1 411	1 455	1 489	1 397	1 754
Ярославская область	1 535	741	1 128	1 415	1 586	1 098	1 368	1 173	1 114	1 204	1 251	1 296	1 504	1 504	1 296	1 251	1 204	1 114	1 098	1 368	1 173	1 114	1 204	1 251	1 296	1 504
г. Москва	15 359	7 477	11 290	13 248	14 340	10 410	12 984	9 496	9 622	10 508	10 849	10 990	13 561	13 561	10 990	10 849	10 508	9 622	10 410	12 984	9 496	9 622	10 508	10 849	10 990	13 561
<b>СЕВЕРО-ЗАПАДНЫЙ ФЕДЕРАЛЬНЫЙ ОКРУГ</b>	<b>23 851</b>	<b>11 335</b>	<b>16 542</b>	<b>19 674</b>	<b>21 067</b>	<b>16 768</b>	<b>19 254</b>	<b>15 126</b>	<b>15 475</b>	<b>16 459</b>	<b>17 291</b>	<b>17 496</b>	<b>20 627</b>	<b>20 627</b>	<b>17 496</b>	<b>16 459</b>	<b>15 475</b>	<b>15 475</b>	<b>16 768</b>	<b>19 254</b>	<b>15 126</b>	<b>15 475</b>	<b>16 459</b>	<b>17 291</b>	<b>17 496</b>	<b>20 627</b>
Республика Карелия	950	396	591	827	802	668	828	629	607	651	677	698	755	755	698	677	651	607	668	828	629	607	651	677	698	755
Республика Коми	1 516	619	974	1 266	1 327	1 063	1 262	1 058	1 094	1 093	1 155	1 048	1 232	1 232	1 048	1 155	1 093	1 094	1 063	1 262	1 058	1 094	1 093	1 155	1 048	1 232
Архангельская область	2 095	910	1 415	1 665	1 851	1 433	1 652	1 431	1 327	1 421	1 633	1 551	1 824	1 824	1 551	1 633	1 421	1 327	1 433	1 652	1 431	1 327	1 421	1 633	1 551	1 824
в том числе Ненецкий автономный округ	67	41	49	34	56	45	45	48	37	41	62	52	58	58	52	62	41	37	45	45	48	37	41	62	52	58
Вологодская область	1 962	854	1 342	1 640	1 764	1 424	1 551	1 307	1 406	1 469	1 534	1 563	1 737	1 737	1 563	1 534	1 469	1 406	1 424	1 551	1 307	1 406	1 469	1 534	1 563	1 737
Калининградская область	1 414	664	1 049	1 250	1 409	1 222	1 218	997	1 042	1 033	996	1 061	1 238	1 238	1 061	996	1 033	1 042	1 222	1 218	997	1 042	1 033	996	1 061	1 238
Ленинградская область	3 041	1 450	2 078	2 423	2 701	2 080	2 364	1 811	1 884	2 038	2 170	2 194	2 548	2 548	2 194	2 170	2 038	1 884	2 080	2 364	1 811	1 884	2 038	2 170	2 194	2 548
Мурманская область	1 093	506	760	927	955	894	1 034	813	825	843	917	912	1 105	1 105	912	917	843	825	894	1 034	813	825	843	917	912	1 105
Новгородская область	843	349	502	687	751	605	648	574	558	564	609	593	668	668	593	609	564	558	605	648	574	558	564	609	593	668
Псковская область	720	349	481	604	596	516	588	456	495	561	542	518	629	629	518	542	561	495	516	588	456	495	561	542	518	629
г. Санкт-Петербург	10 217	5 238	7 350	8 385	8 911	6 863	8 109	6 050	6 237	6 786	7 058	7 358	8 891	8 891	7 358	7 058	6 786	6 237	6 863	8 109	6 050	6 237	6 786	7 058	7 358	8 891







Табл. 14

КОЛИЧЕСТВО ИЖК ПО ДДУ, ПРЕДОСТАВЛЕННЫХ ФИЗИЧЕСКИМ ЛИЦАМ – РЕЗИДЕНТАМ В РУБЛЯХ,  
В РАЗРЕЗЕ СУБЪЕКТОВ РОССИЙСКОЙ ФЕДЕРАЦИИ  
(ЕДИНИЦ)

	2021 г.												
	Декабрь	Январь	Февраль	Март	Апрель	Май	Июнь	Июль	Август	Сентябрь	Октябрь	Ноябрь	Декабрь
<b>РОССИЙСКАЯ ФЕДЕРАЦИЯ</b>	<b>50 074</b>	<b>25 809</b>	<b>36 553</b>	<b>42 493</b>	<b>46 184</b>	<b>36 818</b>	<b>52 891</b>	<b>28 229</b>	<b>32 572</b>	<b>37 269</b>	<b>39 204</b>	<b>43 329</b>	<b>54 643</b>
ЦЕНТРАЛЬНЫЙ ФЕДЕРАЛЬНЫЙ ОКРУГ	14 527	8 066	11 234	12 574	13 795	10 789	15 235	7 818	9 462	10 953	11 538	12 322	15 364
Белгородская область	326	174	208	222	249	250	330	199	278	221	252	284	376
Брянская область	353	193	197	255	346	221	344	186	221	243	277	244	321
Владимирская область	405	192	273	287	383	307	368	253	264	270	328	304	426
Воронежская область	934	505	687	799	891	758	1 137	499	628	668	799	744	1 104
Ивановская область	228	106	140	160	192	142	195	121	138	168	175	205	220
Калужская область	295	170	229	256	325	335	337	215	440	262	265	317	447
Костромская область	138	68	88	135	155	99	129	93	111	127	146	139	161
Курская область	235	137	135	244	236	166	236	110	149	162	214	267	265
Липецкая область	308	132	208	252	243	202	309	165	191	243	202	232	248
Московская область	3 114	1 908	2 689	2 901	3 077	2 477	3 393	1 773	2 154	2 519	2 547	2 792	3 403
Орловская область	339	202	223	217	232	168	336	109	137	184	176	220	249
Рязанская область	622	272	385	396	472	374	582	263	298	335	401	377	469
Смоленская область	307	129	199	226	257	195	301	157	171	200	220	228	245
Тамбовская область	236	164	175	192	196	152	196	99	104	149	162	152	213
Тверская область	314	188	245	314	286	231	380	184	221	274	276	283	385
Тульская область	413	216	278	385	407	304	483	232	268	325	340	361	391
Ярославская область	252	128	248	313	387	243	353	189	213	284	280	335	405
г. Москва	5 708	3 182	4 627	5 020	5 461	4 165	5 826	2 971	3 476	4 319	4 478	4 838	6 036
<b>СЕВЕРО-ЗАПАДНЫЙ ФЕДЕРАЛЬНЫЙ ОКРУГ</b>	<b>6 971</b>	<b>3 842</b>	<b>5 194</b>	<b>5 904</b>	<b>6 481</b>	<b>5 166</b>	<b>7 091</b>	<b>3 641</b>	<b>4 351</b>	<b>4 840</b>	<b>5 379</b>	<b>6 021</b>	<b>7 205</b>
Республика Карелия	243	89	100	206	211	170	297	122	126	136	177	193	225
Республика Коми	299	154	159	261	276	249	375	215	243	247	237	236	298
Архангельская область	494	257	350	370	451	326	504	223	277	272	362	379	472
в том числе Ненецкий автономный округ	16	10	15	8	13	11	12	14	16	6	9	13	17
Вологодская область	398	162	259	322	378	381	430	235	276	303	350	399	473
Калининградская область	413	195	311	378	543	422	477	260	310	316	311	365	393
Ленинградская область	872	485	665	663	829	596	780	382	500	539	640	708	905
Мурманская область	275	146	204	224	231	226	331	172	203	209	207	227	262
Новгородская область	147	51	109	142	117	121	137	58	80	116	124	105	139
Псковская область	185	98	148	157	163	161	205	96	114	148	147	150	196
г. Санкт-Петербург	3 645	2 205	2 889	3 181	3 282	2 514	3 555	1 878	2 222	2 554	2 824	3 259	3 842



Окончание табл. 14

	2021 г.												
	Декабрь	Январь	Февраль	Март	Апрель	Май	Июнь	Июль	Август	Сентябрь	Октябрь	Ноябрь	Декабрь
УРАЛЬСКИЙ ФЕДЕРАЛЬНЫЙ ОКРУГ	4 744	2 337	3 363	4 256	5 022	3 957	6 129	3 092	3 748	4 393	4 300	4 666	6 042
Курганская область	172	98	157	319	294	185	290	170	174	217	197	258	276
Свердловская область	1 719	895	1 275	1 491	1 915	1 384	2 132	939	1 260	1 483	1 536	1 614	2 016
Тюменская область	1 949	921	1 321	1 704	1 927	1 710	2 572	1 241	1 636	1 894	1 787	1 970	2 476
в том числе Ханты-Мансийский автономный округ – Югра	861	408	607	798	846	713	1 065	534	688	817	743	840	975
в том числе Ямало-Ненецкий автономный округ	361	171	235	278	351	297	529	269	310	304	328	317	351
Челябинская область	904	423	610	742	886	678	1 135	742	678	799	780	824	1 274
СИБИРСКИЙ ФЕДЕРАЛЬНЫЙ ОКРУГ	4 843	2 304	3 641	4 470	4 685	3 676	5 591	2 746	3 374	3 753	3 812	4 462	5 441
Республика Алтай	14	3	10	16	16	10	27	14	11	11	8	14	20
Республика Тыва	20	8	15	25	32	24	27	15	17	23	29	24	38
Республика Хакасия	95	67	92	109	101	70	105	57	77	77	85	87	173
Алтайский край	835	371	635	714	750	605	860	434	518	534	526	629	691
Красноярский край	1 059	504	703	919	960	753	1 073	539	677	788	827	930	1 141
Иркутская область	473	212	309	330	424	340	517	205	301	331	331	413	575
Кемеровская область	579	294	485	606	610	434	756	352	424	439	405	499	665
Новосибирская область	1 316	657	1 064	1 383	1 374	1 063	1 604	792	973	1 118	1 223	1 463	1 622
Омская область	340	140	253	288	314	251	354	165	218	265	226	260	347
Томская область	112	48	75	80	104	126	268	173	158	167	152	143	169
ДАЛЬНЕВОСТОЧНЫЙ ФЕДЕРАЛЬНЫЙ ОКРУГ	2 473	1 353	1 886	2 244	2 199	1 771	2 794	1 765	1 919	2 208	2 299	2 601	3 177
Республика Бурятия	191	118	126	155	233	167	242	99	110	151	174	181	280
Республика Саха (Якутия)	365	263	300	326	337	271	464	329	370	317	390	423	500
Забайкальский край	181	126	165	201	203	170	200	119	152	200	208	221	262
Камчатский край	126	71	86	100	86	78	98	67	88	74	91	93	112
Приморский край	742	340	553	726	606	464	738	460	504	665	704	791	887
Хабаровский край	441	219	272	339	351	287	464	343	341	434	385	436	525
Амурская область	170	84	150	151	141	119	177	83	98	132	143	164	212
Магаданская область	83	41	57	52	66	37	75	60	70	47	49	55	68
Сахалинская область	140	69	152	150	145	154	264	169	159	152	129	195	296
Еврейская автономная область	21	11	10	22	17	15	30	9	8	14	13	24	23
Чукотский автономный округ	13	11	15	22	14	9	42	27	19	22	13	18	12

Табл. 15  
ОБЪЕМ ИЖК, ПРЕДОСТАВЛЕННЫХ ФИЗИЧЕСКИМ ЛИЦАМ – РЕЗИДЕНТАМ В РУБЛЯХ И В ИНОСТРАННОЙ ВАЛЮТЕ,  
В РАЗРЕЗЕ СУБЪЕКТОВ РОССИЙСКОЙ ФЕДЕРАЦИИ  
(млн руб.)

	2021 г.												
	Декабрь	Январь	Февраль	Март	Апрель	Май	Июнь	Июль	Август	Сентябрь	Октябрь	Ноябрь	Декабрь
<b>РОССИЙСКАЯ ФЕДЕРАЦИЯ</b>	<b>560 284</b>	<b>259 537</b>	<b>403 303</b>	<b>501 004</b>	<b>550 956</b>	<b>433 830</b>	<b>545 112</b>	<b>433 085</b>	<b>439 015</b>	<b>477 200</b>	<b>500 641</b>	<b>510 595</b>	<b>645 052</b>
ЦЕНТРАЛЬНЫЙ ФЕДЕРАЛЬНЫЙ ОКРУГ	187 038	89 918	141 141	170 825	191 523	143 555	183 004	138 252	140 575	154 710	163 368	168 787	215 094
Белгородская область	3 974	1 928	2 871	3 386	3 678	2 878	3 815	3 307	3 203	3 459	3 530	3 540	4 141
Брянская область	2 840	1 196	1 871	2 725	3 190	2 128	2 968	2 317	2 282	2 625	2 804	2 630	3 298
Владимирская область	3 740	1 649	2 784	3 228	3 918	2 965	3 538	2 896	3 185	3 202	3 532	3 343	4 483
Воронежская область	6 574	3 189	4 777	5 709	6 813	5 511	6 940	5 267	5 129	5 701	6 004	5 737	8 043
Ивановская область	2 170	1 035	1 556	1 874	2 221	1 679	2 169	1 764	1 713	2 023	2 079	1 987	2 453
Калужская область	3 782	1 829	2 849	3 595	3 781	3 328	3 938	3 099	3 471	3 553	3 676	3 672	4 674
Костромская область	1 616	764	1 134	1 334	1 628	1 342	1 534	1 464	1 449	1 473	1 652	1 474	1 817
Курская область	2 635	1 371	1 787	2 421	2 610	2 179	2 574	2 354	2 154	2 456	2 690	3 010	3 347
Липецкая область	3 038	1 285	2 017	2 659	2 860	2 138	2 765	2 425	2 585	2 642	2 590	2 596	3 150
Московская область	46 691	22 909	35 506	43 060	48 559	36 798	46 326	34 423	35 888	39 093	41 506	42 362	54 621
Орловская область	2 307	1 187	1 516	1 766	2 152	1 497	2 037	1 557	1 630	1 937	1 828	1 950	2 373
Рязанская область	3 692	1 568	2 499	2 986	3 165	2 488	3 580	2 629	2 603	3 007	3 185	3 008	4 071
Смоленская область	2 595	1 137	1 812	2 262	2 363	1 898	2 471	1 772	1 923	1 924	2 152	2 231	2 748
Тамбовская область	2 261	1 191	1 675	2 121	2 298	1 794	2 179	1 738	1 831	1 968	2 119	2 089	2 697
Тверская область	3 785	1 826	3 039	3 590	3 994	2 903	4 032	3 014	2 953	3 724	3 607	3 691	4 433
Тульская область	4 305	2 137	3 214	4 261	4 847	3 491	4 551	3 710	3 793	4 073	4 233	4 453	5 374
Ярославская область	3 024	1 435	2 297	2 989	3 560	2 457	3 172	2 586	2 412	2 759	2 807	3 109	3 859
г. Москва	88 010	42 282	67 937	80 858	89 885	66 079	84 417	61 929	62 370	69 091	73 374	77 903	99 511
<b>СЕВЕРО-ЗАПАДНЫЙ ФЕДЕРАЛЬНЫЙ ОКРУГ</b>	<b>69 287</b>	<b>34 139</b>	<b>50 455</b>	<b>61 384</b>	<b>66 920</b>	<b>54 004</b>	<b>65 505</b>	<b>48 436</b>	<b>50 830</b>	<b>56 642</b>	<b>59 966</b>	<b>62 715</b>	<b>76 245</b>
Республика Карелия	2 097	888	1 313	1 852	1 916	1 615	2 014	1 460	1 503	1 620	1 797	1 868	2 028
Республика Коми	3 255	1 403	2 170	2 995	3 090	2 490	3 051	2 487	2 893	2 732	2 763	2 692	3 248
Архангельская область	4 779	2 111	3 391	4 014	4 520	3 540	4 420	3 450	3 294	3 727	4 329	4 072	4 854
в том числе Ненецкий автономный округ	205	123	155	107	161	149	114	136	105	116	199	161	205
Вологодская область	3 836	1 606	2 653	3 193	3 624	2 987	3 337	2 655	3 071	3 287	3 450	3 572	4 103
Калининградская область	3 257	1 535	2 476	3 110	3 561	3 191	3 369	2 627	2 843	2 817	2 864	3 052	3 867
Ленинградская область	8 795	4 322	6 459	7 521	8 628	6 898	8 284	5 864	6 362	6 775	7 670	8 169	9 568
Мурманская область	2 610	1 275	1 854	2 434	2 613	2 361	3 036	2 232	2 288	2 422	2 551	2 734	3 223
Новгородская область	1 653	667	1 067	1 436	1 638	1 328	1 537	1 184	1 249	1 314	1 460	1 475	1 814
Псковская область	1 441	721	1 032	1 209	1 251	1 144	1 394	997	1 062	1 240	1 294	1 302	1 588
г. Санкт-Петербург	37 565	19 611	28 040	33 620	36 079	28 451	35 062	25 479	26 264	30 708	31 789	33 779	41 952



Продолжение табл. 15

	2021 г.												
	Декабрь	Январь	Февраль	Март	Апрель	Май	Июнь	Июль	Август	Сентябрь	Октябрь	Ноябрь	Декабрь
	2020 г.												
ЮЖНЫЙ ФЕДЕРАЛЬНЫЙ ОКРУГ	39 131	18 880	28 707	36 314	40 626	32 865	41 493	35 476	34 055	35 799	38 044	36 799	48 967
Республика Адыгея (Адыгея)	845	415	561	609	792	572	818	711	850	794	667	665	985
Республика Калмыкия	971	467	637	733	822	683	1 142	803	859	1 003	1 023	954	1 133
Республика Крым	2 080	989	1 581	1 891	2 154	1 712	2 292	2 291	1 842	1 859	1 980	1 904	2 818
Краснодарский край	15 747	7 777	11 561	14 485	16 856	14 073	17 374	14 501	14 027	14 098	14 807	14 002	19 063
Астраханская область	2 295	1 057	1 635	2 366	2 297	1 871	2 296	2 159	2 120	2 409	2 448	2 612	3 046
Волгоградская область	5 828	2 522	4 194	5 357	6 056	4 765	5 982	4 942	4 946	5 179	5 726	5 499	7 128
Ростовская область	10 642	5 305	7 910	10 178	10 763	8 448	10 780	9 385	8 798	9 830	10 753	10 450	13 954
г. Севастополь	724	348	627	694	886	739	810	683	613	627	640	712	841
СЕВЕРО-КАВКАЗСКИЙ ФЕДЕРАЛЬНЫЙ ОКРУГ	12 746	6 257	9 361	11 765	12 990	10 035	12 569	11 649	12 027	13 121	14 101	13 052	15 337
Республика Дагестан	2 783	1 238	1 975	2 519	2 517	1 933	2 251	2 245	2 078	2 570	2 968	2 605	2 972
Республика Ингушетия	190	89	97	174	165	86	119	182	165	202	187	139	104
Кабардино-Балкарская Республика	1 076	581	842	1 134	1 169	815	1 127	1 078	1 002	1 011	1 163	1 122	1 408
Карачаево-Черкесская Республика	717	323	479	792	999	614	676	808	810	982	1 011	909	1 179
Республика Северная Осетия – Алания	1 098	604	1 016	1 149	1 136	947	1 127	975	911	1 122	1 268	1 208	1 507
Чеченская Республика	1 326	608	862	1 111	1 307	1 001	1 220	1 251	1 456	1 402	1 320	799	660
Ставропольский край	5 556	2 815	4 091	4 887	5 697	4 639	6 049	5 109	5 604	5 832	6 184	6 269	7 506
ПРИВОЛЖСКИЙ ФЕДЕРАЛЬНЫЙ ОКРУГ	104 024	44 576	69 581	87 938	94 653	74 645	93 571	77 742	78 560	84 891	90 263	91 262	115 459
Республика Башкортостан	15 213	7 073	11 140	13 932	14 935	11 562	14 612	12 376	12 693	13 873	14 054	14 513	18 473
Республика Марий Эл	1 923	808	1 292	1 689	1 697	1 271	1 619	1 349	1 524	1 483	1 701	1 565	2 067
Республика Мордовия	2 096	1 037	1 678	1 726	1 894	1 384	2 208	1 428	1 592	1 680	1 895	1 797	2 197
Республика Татарстан (Татарстан)	19 532	8 121	11 310	15 492	16 259	12 861	15 822	12 990	13 192	15 114	16 708	16 608	21 853
Удмуртская Республика	6 133	2 687	4 121	5 097	5 267	4 365	5 513	4 827	4 352	4 985	5 061	5 462	6 740
Чувашская Республика – Чувашия	5 209	2 158	3 508	4 086	4 414	3 510	4 197	3 426	3 613	3 681	4 065	4 316	4 519
Пермский край	9 260	3 963	6 401	8 723	9 430	6 892	8 979	7 496	7 288	7 762	8 022	8 256	9 839
Кировская область	4 050	1 694	2 716	3 402	3 627	3 196	3 547	2 916	2 828	3 164	3 209	3 141	4 119
Нижегородская область	9 976	4 295	7 113	8 314	9 169	7 564	9 339	7 554	7 369	7 977	8 737	8 666	10 865
Оренбургская область	6 613	2 826	4 332	5 525	6 064	4 821	5 881	5 273	5 405	5 575	5 978	6 059	7 413
Пензенская область	4 228	1 796	2 439	3 344	3 746	2 912	3 931	2 948	3 090	3 440	3 507	3 709	4 889
Самарская область	9 947	3 965	6 732	7 994	8 780	7 099	8 541	7 397	7 495	7 501	8 236	8 070	11 171
Саратовская область	6 314	2 623	4 278	5 561	6 189	4 501	5 979	5 083	5 238	5 681	5 846	5 907	7 181
Ульяновская область	3 530	1 530	2 521	3 051	3 181	2 708	3 403	2 679	2 880	2 975	3 244	3 196	4 134

Окончание табл. 15

	2021 г.												
	Декабрь	Январь	Февраль	Март	Апрель	Май	Июнь	Июль	Август	Сентябрь	Октябрь	Ноябрь	Декабрь
УРАЛЬСКИЙ ФЕДЕРАЛЬНЫЙ ОКРУГ	55 213	24 371	37 974	48 442	52 364	42 442	54 376	42 365	42 686	46 303	47 497	47 686	60 625
Курганская область	2 076	885	1 552	2 056	2 096	1 794	2 177	1 807	1 909	2 030	1 843	2 181	2 439
Свердловская область	18 051	7 817	12 502	15 729	17 080	13 020	17 042	12 380	12 685	14 057	14 319	14 321	18 949
Тюменская область	24 188	10 750	16 368	21 329	23 056	19 539	24 835	19 052	19 381	21 029	21 795	21 763	27 163
в том числе Ханты-Мансийский автономный округ – Югра	12 058	5 243	8 018	10 606	11 277	9 490	11 827	9 171	9 223	10 014	11 058	10 704	12 721
в том числе Ямало-Ненецкий автономный округ	4 134	1 802	2 799	3 516	4 331	3 631	4 904	3 692	3 831	3 932	3 723	4 040	4 632
Челябинская область	10 898	4 919	7 552	9 328	10 132	8 090	10 272	9 125	8 712	9 187	9 539	9 422	12 073
СИБИРСКИЙ ФЕДЕРАЛЬНЫЙ ОКРУГ	59 261	25 136	41 619	53 460	58 378	48 163	59 518	47 714	49 643	53 408	54 143	55 302	69 193
Республика Алтай	303	102	169	270	315	247	355	276	292	249	330	316	382
Республика Тыва	805	425	575	827	741	581	701	762	857	932	948	854	1 201
Республика Хакасия	1 394	607	1 099	1 408	1 461	1 124	1 432	1 271	1 238	1 351	1 364	1 286	1 800
Алтайский край	6 357	2 506	4 515	5 815	5 922	5 116	6 627	5 169	5 480	5 949	5 438	5 783	7 046
Красноярский край	11 408	5 108	7 881	10 439	11 390	9 506	11 588	8 926	9 094	9 997	10 539	11 085	13 599
Иркутская область	7 570	3 257	5 288	6 892	7 951	6 970	7 563	6 562	6 824	7 357	7 345	7 084	9 366
Кемеровская область	7 141	3 129	5 269	6 877	7 193	5 891	7 672	5 649	6 276	6 484	6 535	6 876	8 212
Новосибирская область	13 912	5 951	9 905	12 736	14 025	11 071	13 531	10 535	11 038	12 212	12 657	13 231	15 860
Омская область	6 630	2 695	4 488	5 362	6 143	4 822	6 317	5 432	5 807	5 977	6 031	5 612	7 683
Томская область	3 741	1 356	2 431	2 834	3 238	2 834	3 732	3 132	2 736	2 899	2 956	3 176	4 044
ДАЛЬНЕВОСТОЧНЫЙ ФЕДЕРАЛЬНЫЙ ОКРУГ	33 583	16 260	24 465	30 876	33 502	28 120	35 126	31 451	30 639	32 326	33 260	34 992	44 133
Республика Бурятия	2 259	1 145	1 666	2 168	2 615	2 152	2 605	2 096	2 154	2 235	2 632	2 549	3 469
Республика Саха (Якутия)	5 070	2 621	3 897	4 605	5 091	4 501	5 877	6 112	6 027	5 365	5 696	5 501	6 712
Забайкальский край	2 484	1 315	1 928	2 758	3 076	2 508	2 857	2 532	2 706	2 870	2 994	3 034	3 802
Камчатский край	1 593	784	1 104	1 363	1 492	1 235	1 324	1 140	1 295	1 421	1 460	1 718	2 031
Приморский край	8 336	3 925	6 187	8 036	8 155	6 613	8 586	7 192	6 931	8 025	7 878	8 734	11 059
Хабаровский край	6 192	2 989	4 121	5 269	5 822	4 941	6 052	5 428	5 137	5 795	5 578	5 941	7 058
Амурская область	3 300	1 424	2 352	2 930	2 805	2 523	3 056	2 482	2 530	2 709	3 130	3 348	4 540
Магаданская область	1 211	576	744	787	923	741	954	945	864	818	947	973	1 307
Сахалинская область	2 567	1 116	2 059	2 399	2 911	2 346	3 003	2 803	2 349	2 481	2 431	2 575	3 481
Еврейская автономная область	314	185	218	303	342	315	395	338	308	335	310	349	418
Чукотский автономный округ	259	179	189	259	269	246	419	384	338	273	204	271	255

Табл. 16

ОБЪЕМ ИЖК ПО ДДУ, ПРЕДОСТАВЛЕННЫХ ФИЗИЧЕСКИМ ЛИЦАМ – РЕЗИДЕНТАМ В РУБЛЯХ,  
В РАЗРЕЗЕ СУБЪЕКТОВ РОССИЙСКОЙ ФЕДЕРАЦИИ  
(млн руб.)

	2021г.												
	Декабрь	Январь	Февраль	Март	Апрель	Май	Июнь	Июль	Август	Сентябрь	Октябрь	Ноябрь	Декабрь
<b>РОССИЙСКАЯ ФЕДЕРАЦИЯ</b>	<b>168 010</b>	<b>91 366</b>	<b>135 131</b>	<b>159 602</b>	<b>177 946</b>	<b>144 413</b>	<b>214 640</b>	<b>109 218</b>	<b>127 118</b>	<b>151 108</b>	<b>160 983</b>	<b>181 310</b>	<b>227 944</b>
ЦЕНТРАЛЬНЫЙ ФЕДЕРАЛЬНЫЙ ОКРУГ	64 354	36 789	55 493	63 038	71 896	55 632	80 785	40 499	48 106	57 704	61 594	68 360	85 153
Белгородская область	982	515	784	680	858	838	1 176	599	848	795	897	1 036	1 271
Брянская область	914	531	612	918	1 180	714	1 258	571	687	883	988	848	1 127
Владимирская область	1 008	501	833	828	1 235	905	1 199	752	808	836	1 061	981	1 482
Воронежская область	2 079	1 137	1 670	1 831	2 210	1 921	2 915	1 267	1 629	1 842	2 148	2 103	3 254
Ивановская область	662	297	386	460	588	538	694	352	433	510	562	654	718
Калужская область	1 003	684	965	1 039	1 120	1 047	1 347	676	1 173	1 043	964	1 234	1 690
Костромская область	381	226	244	345	467	316	433	275	308	362	478	446	531
Курская область	775	430	426	649	805	608	854	409	462	558	751	938	912
Липецкая область	896	357	631	772	847	632	1 011	507	627	809	687	771	907
Московская область	14 875	9 544	13 786	15 661	17 236	13 531	19 373	9 530	12 387	14 191	14 619	16 487	20 549
Орловская область	847	489	586	626	721	536	978	322	389	593	495	690	761
Рязанская область	1 592	693	1 004	1 066	1 197	1 035	1 664	735	827	967	1 145	1 116	1 572
Смоленская область	744	401	576	677	797	662	936	397	504	579	655	737	918
Тамбовская область	612	418	495	581	571	477	654	332	335	492	552	549	810
Тверская область	903	541	783	924	1 001	775	1 398	629	685	919	931	1 030	1 344
Тульская область	1 154	792	928	1 415	1 419	1 132	1 826	807	927	1 171	1 225	1 389	1 469
Ярославская область	731	388	661	888	1 148	729	1 174	638	611	828	851	1 021	1 471
г. Москва	34 194	18 844	30 124	33 679	38 496	29 235	41 895	21 701	24 467	30 327	32 585	36 332	44 368
<b>СЕВЕРО-ЗАПАДНЫЙ ФЕДЕРАЛЬНЫЙ ОКРУГ</b>	<b>24 355</b>	<b>14 113</b>	<b>19 735</b>	<b>22 811</b>	<b>25 568</b>	<b>21 069</b>	<b>29 733</b>	<b>14 344</b>	<b>17 671</b>	<b>20 491</b>	<b>23 341</b>	<b>26 390</b>	<b>30 941</b>
Республика Карелия	658	278	297	627	621	545	902	383	405	458	563	666	733
Республика Коми	839	487	536	835	874	789	1 234	674	943	832	797	836	1 076
Архангельская область	1 375	741	1 066	1 190	1 408	1 023	1 716	707	897	984	1 304	1 277	1 521
в том числе Ненецкий автономный округ	60	40	60	39	45	54	36	47	56	22	33	47	63
Вологодская область	1 032	405	684	876	1 032	1 020	1 235	670	773	939	1 049	1 224	1 403
Калининградская область	1 061	498	832	1 039	1 477	1 240	1 465	747	889	947	936	1 045	1 308
Ленинградская область	3 053	1 754	2 578	2 559	3 292	2 618	3 404	1 607	2 173	2 379	2 759	3 230	4 170
Мурманская область	888	480	712	828	909	860	1 367	687	800	880	830	939	1 102
Новгородская область	446	140	351	434	423	423	542	180	271	420	446	385	484
Псковская область	409	277	378	364	375	439	581	254	266	389	448	454	544
г. Санкт-Петербург	14 595	9 053	12 300	14 058	15 158	12 110	17 286	8 437	10 255	12 264	14 208	16 333	18 602



Окончание табл. 16

	2021 г.												
	Декабрь	Январь	Февраль	Март	Апрель	Май	Июнь	Июль	Август	Сентябрь	Октябрь	Ноябрь	Декабрь
	2020 г.												
УРАЛЬСКИЙ ФЕДЕРАЛЬНЫЙ ОКРУГ	14 052	7 187	10 328	13 377	15 277	12 673	20 625	9 931	11 737	14 041	13 900	15 296	19 593
Курганская область	407	221	350	660	689	448	768	430	413	588	449	640	695
Свердловская область	5 195	2 732	3 927	4 676	5 524	4 410	7 116	3 020	3 992	4 740	4 885	5 228	6 592
Тюменская область	6 237	3 131	4 583	6 026	6 687	5 905	9 496	4 463	5 546	6 658	6 366	6 897	8 699
в том числе Ханты-Мансийский автономный округ – Югра	2 921	1 403	2 204	2 938	2 966	2 615	4 070	2 015	2 453	3 105	2 930	3 161	3 666
в том числе Ямало-Ненецкий автономный округ	1 270	661	882	1 094	1 439	1 193	2 164	975	1 146	1 200	1 191	1 237	1 355
Челябинская область	2 212	1 104	1 467	2 014	2 377	1 910	3 245	2 018	1 786	2 055	2 200	2 531	3 607
СИБИРСКИЙ ФЕДЕРАЛЬНЫЙ ОКРУГ	13 543	6 590	10 526	13 623	14 752	12 228	19 099	9 106	11 396	13 022	13 292	15 606	19 123
Республика Алтай	39	10	24	42	36	35	103	35	33	43	27	32	71
Республика Тыва	70	31	44	101	137	91	90	72	86	99	136	103	226
Республика Хакасия	228	150	279	328	307	188	345	258	271	230	230	285	550
Алтайский край	1 829	805	1 350	1 635	1 750	1 443	2 261	1 022	1 368	1 445	1 378	1 655	1 920
Красноярский край	3 067	1 528	2 105	2 936	3 089	2 714	4 150	2 075	2 400	2 929	2 955	3 439	4 369
Иркутская область	1 359	699	970	1 150	1 614	1 243	1 912	768	1 182	1 318	1 364	1 479	2 121
Кемеровская область	1 617	803	1 377	1 876	1 834	1 409	2 591	1 015	1 290	1 433	1 323	1 785	2 142
Новосибирская область	3 790	1 926	3 206	4 242	4 380	3 703	5 167	2 540	3 218	3 727	4 264	4 997	5 450
Омская область	1 120	432	875	1 012	1 174	899	1 485	662	945	1 102	947	1 220	1 434
Томская область	424	206	297	301	430	503	997	658	603	696	668	611	840
ДАЛЬНЕВОСТОЧНЫЙ ФЕДЕРАЛЬНЫЙ ОКРУГ	9 745	5 456	7 624	9 400	9 007	7 569	12 345	7 729	8 435	9 769	10 222	11 822	14 983
Республика Бурятия	582	363	372	511	723	587	971	347	398	574	643	749	1 094
Республика Саха (Якутия)	1 583	1 168	1 351	1 527	1 536	1 297	2 194	1 563	1 777	1 499	2 016	2 193	2 643
Забайкальский край	580	428	554	701	743	659	819	409	608	801	783	820	1 107
Камчатский край	493	263	357	416	345	323	409	307	356	326	377	458	571
Приморский край	3 079	1 431	2 350	3 127	2 549	2 040	3 228	2 231	2 162	3 004	3 075	3 531	4 391
Хабаровский край	1 781	910	1 082	1 392	1 451	1 179	1 973	1 362	1 443	1 847	1 687	1 919	2 307
Амурская область	624	365	589	655	532	514	825	304	508	599	720	810	966
Магаданская область	300	181	242	199	268	149	355	247	265	208	206	250	343
Сахалинская область	588	256	648	715	724	736	1 304	815	792	755	619	921	1 430
Еврейская автономная область	74	35	28	71	70	42	111	45	41	52	54	105	93
Чукотский автономный округ	59	56	50	85	65	42	156	101	83	104	42	64	39

Табл. 17

ЗАДОЛЖЕННОСТЬ ПО ИЖК, ПРЕДОСТАВЛЕННЫМ ФИЗИЧЕСКИМ ЛИЦАМ – РЕЗИДЕНТАМ В РУБЛЯХ И В ИНОСТРАННОЙ ВАЛЮТЕ,  
В РАЗРЕЗЕ СУБЪЕКТОВ РОССИЙСКОЙ ФЕДЕРАЦИИ  
(млн руб.)

	2021 г.												2022 г.	
	01.01	01.02	01.03	01.04	01.05	01.06	01.07	01.08	01.09	01.10	01.11	01.12	01.01	01.01
<b>РОССИЙСКАЯ ФЕДЕРАЦИЯ</b>	<b>9 290 814</b>	<b>9 374 848</b>	<b>9 558 148</b>	<b>9 788 954</b>	<b>10 068 090</b>	<b>10 281 422</b>	<b>10 573 881</b>	<b>10 780 147</b>	<b>10 967 025</b>	<b>11 206 674</b>	<b>11 430 436</b>	<b>11 453 094</b>	<b>11 767 642</b>	<b>11 767 642</b>
ЦЕНТРАЛЬНЫЙ ФЕДЕРАЛЬНЫЙ ОКРУГ	2 960 002	2 991 871	3 059 019	3 136 360	3 231 636	3 305 257	3 397 758	3 464 773	3 531 017	3 611 004	3 692 632	3 713 685	3 822 296	3 822 296
Белгородская область	64 055	64 767	66 125	67 558	68 962	70 205	72 272	74 000	75 657	77 379	79 100	79 288	81 537	81 537
Брянская область	51 230	51 452	52 141	53 333	55 107	55 767	57 154	58 134	59 118	60 317	61 711	61 168	62 982	62 982
Владимирская область	62 290	62 651	63 864	65 019	66 873	68 130	69 776	70 995	72 392	73 785	75 411	74 896	77 013	77 013
Воронежская область	116 405	117 446	119 536	121 940	125 243	127 507	131 238	133 714	136 078	138 711	141 369	140 272	143 974	143 974
Ивановская область	36 802	37 074	37 669	38 328	39 159	39 798	40 802	41 578	42 207	43 191	43 977	43 497	44 774	44 774
Калужская область	73 669	74 103	75 289	76 707	78 526	80 012	81 899	83 263	84 989	86 711	88 634	88 733	91 250	91 250
Костромская область	28 004	28 201	28 667	29 194	30 137	30 733	31 474	32 168	32 913	33 588	34 267	33 990	34 954	34 954
Курская область	48 313	48 718	49 221	50 114	51 277	52 219	53 494	54 479	55 365	56 505	57 910	57 745	59 870	59 870
Липецкая область	49 455	49 742	50 549	51 697	53 109	53 969	55 496	56 613	57 844	59 256	60 405	60 283	61 892	61 892
Московская область	810 135	818 378	835 816	854 493	876 872	894 722	916 900	933 756	950 741	971 294	993 643	1 000 584	1 028 381	1 028 381
Орловская область	36 916	37 289	37 896	38 547	39 658	40 132	41 179	41 773	42 436	43 316	44 104	44 287	45 425	45 425
Рязанская область	65 257	65 592	66 550	67 630	69 088	70 025	71 892	73 032	73 903	75 129	76 619	76 395	78 568	78 568
Смоленская область	46 686	46 861	47 570	48 428	49 434	50 154	51 370	52 053	52 774	53 536	54 435	54 743	56 028	56 028
Тамбовская область	41 942	42 254	42 933	43 816	44 909	45 611	46 496	47 247	47 965	48 728	49 750	50 171	51 440	51 440
Тверская область	73 389	73 782	75 171	76 508	78 405	79 424	81 465	82 684	83 800	85 535	87 187	87 000	88 990	88 990
Тульская область	77 006	77 585	78 881	80 853	83 431	85 096	87 520	89 274	91 020	93 126	95 148	95 549	98 543	98 543
Ярославская область	56 553	56 882	57 887	59 284	61 220	62 198	63 865	65 020	65 882	67 138	68 470	67 375	69 464	69 464
г. Москва	1 221 894	1 239 093	1 273 255	1 312 910	1 360 226	1 399 557	1 443 465	1 474 989	1 505 934	1 543 759	1 580 492	1 597 709	1 647 210	1 647 210
<b>СЕВЕРО-ЗАПАДНЫЙ ФЕДЕРАЛЬНЫЙ ОКРУГ</b>	<b>1 167 161</b>	<b>1 178 668</b>	<b>1 201 592</b>	<b>1 229 327</b>	<b>1 264 651</b>	<b>1 292 970</b>	<b>1 329 355</b>	<b>1 351 734</b>	<b>1 374 513</b>	<b>1 402 950</b>	<b>1 430 485</b>	<b>1 437 835</b>	<b>1 476 680</b>	<b>1 476 680</b>
Республика Карелия	38 706	38 804	39 231	39 957	40 824	41 520	42 603	43 174	43 721	44 330	45 226	45 470	46 353	46 353
Республика Коми	67 092	67 122	67 638	68 732	70 014	70 782	72 138	73 015	74 202	75 204	75 436	75 159	76 539	76 539
Архангельская область	84 228	84 764	86 171	87 866	90 134	91 626	94 004	95 363	96 641	98 200	100 270	98 407	100 712	100 712
в том числе Ненецкий автономный округ	4 208	4 263	4 341	4 381	4 482	4 553	4 587	4 642	4 634	4 681	4 798	4 787	4 908	4 908
Вологодская область	64 089	64 489	65 605	66 948	68 626	69 969	71 634	72 679	74 088	75 658	77 254	74 568	76 377	76 377
Калининградская область	60 559	61 073	62 242	63 639	65 714	67 501	69 482	70 883	72 229	73 528	74 797	74 235	76 343	76 343
Ленинградская область	153 103	154 768	158 065	161 690	166 650	170 629	175 526	178 250	181 266	184 819	188 717	191 014	195 994	195 994
Мурманская область	48 375	48 612	49 258	50 237	51 455	52 518	54 175	55 207	56 294	57 319	58 453	58 256	60 033	60 033
Новгородская область	29 401	29 489	29 836	30 351	31 095	31 565	32 282	32 729	33 117	33 495	34 165	33 568	34 279	34 279
Псковская область	26 714	26 891	27 282	27 659	28 108	28 583	29 270	29 621	30 036	30 544	31 148	31 275	32 109	32 109
г. Санкт-Петербург	594 895	602 654	616 264	632 248	652 031	668 277	688 243	700 814	712 918	729 853	745 019	755 883	777 942	777 942

Продолжение табл. 17

	2021 г.												2022 г.	
	01.01	01.02	01.03	01.04	01.05	01.06	01.07	01.08	01.09	01.10	01.11	01.12	01.01	01.01
ЮЖНЫЙ ФЕДЕРАЛЬНЫЙ ОКРУГ	692 825	700 623	714 986	733 377	755 029	771 974	794 819	814 168	831 049	849 685	868 779	871 861	900 404	900 404
Республика Адыгея (Адыгея)	15 261	15 490	15 777	15 940	16 403	16 556	17 037	17 429	17 889	18 362	18 706	18 801	19 316	19 316
Республика Калмыкия	17 581	17 790	18 032	18 227	18 593	18 844	19 477	19 844	20 237	20 744	21 298	21 484	22 157	22 157
Республика Крым	24 421	25 030	25 984	26 969	28 295	29 378	30 814	32 267	33 268	34 356	35 643	36 769	38 790	38 790
Краснодарский край	274 290	278 132	284 400	292 699	302 478	310 695	320 686	329 195	336 816	344 695	352 909	355 626	367 053	367 053
Астраханская область	45 247	45 461	46 128	47 210	48 358	49 164	50 360	51 395	52 370	53 542	53 950	53 758	55 535	55 535
Волгоградская область	105 584	105 980	107 691	109 874	112 501	114 391	117 225	119 505	121 649	123 911	126 318	124 535	128 447	128 447
Ростовская область	201 387	203 414	207 247	212 249	217 563	221 613	227 404	232 262	236 224	241 101	246 575	247 095	254 750	254 750
г. Севастополь	9 054	9 327	9 727	10 209	10 838	11 332	11 816	12 271	12 596	12 974	13 380	13 793	14 355	14 355
СЕВЕРО-КАВКАЗСКИЙ ФЕДЕРАЛЬНЫЙ ОКРУГ	209 065	211 507	215 803	221 307	227 863	232 694	239 240	245 351	251 424	258 656	266 667	269 675	278 487	278 487
Республика Дагестан	35 147	35 871	36 967	38 242	39 615	40 649	41 890	43 217	44 333	45 962	47 955	48 758	50 481	50 481
Республика Ингушетия	1 891	1 922	1 922	2 008	2 068	2 077	2 118	2 213	2 251	2 349	2 446	2 404	2 426	2 426
Кабардино-Балкарская Республика	21 302	21 531	21 937	22 518	23 108	23 436	24 015	24 561	25 095	25 534	26 162	26 439	27 218	27 218
Карачаево-Черкесская Республика	12 540	12 701	12 958	13 369	14 034	14 370	14 764	15 265	15 739	16 387	17 061	17 420	18 219	18 219
Республика Северная Осетия – Алания	22 083	22 339	22 862	23 441	23 975	24 456	24 998	25 515	25 905	26 523	27 332	27 671	28 473	28 473
Чеченская Республика	8 879	9 060	9 350	9 827	10 446	10 917	11 482	12 018	12 659	13 175	13 786	13 624	13 846	13 846
Ставропольский край	107 222	108 082	109 807	111 901	114 618	116 790	119 972	122 561	125 441	128 726	131 926	133 358	137 823	137 823
ПРИВОЛЖСКИЙ ФЕДЕРАЛЬНЫЙ ОКРУГ	1 697 484	1 709 121	1 737 841	1 776 703	1 822 069	1 854 565	1 903 065	1 938 351	1 971 994	2 011 033	2 049 280	2 052 482	2 091 373	2 091 373
Республика Башкортостан	261 861	264 110	268 973	275 272	282 895	288 119	295 988	301 910	307 214	313 892	319 418	321 324	327 701	327 701
Республика Марий Эл	34 223	34 393	34 812	35 490	36 198	36 570	37 316	37 926	38 640	39 269	39 974	39 367	40 300	40 300
Республика Мордовия	39 532	39 786	40 569	41 125	41 745	42 008	42 851	42 862	43 532	44 303	45 258	45 459	46 535	46 535
Республика Татарстан (Татарстан)	271 007	273 623	278 523	286 509	295 051	301 559	310 393	316 500	322 493	329 767	338 195	341 865	347 628	347 628
Удмуртская Республика	99 334	100 236	102 129	104 619	107 361	109 421	112 719	115 285	117 239	119 795	122 110	123 193	125 428	125 428
Чувашская Республика – Чувашия	85 545	85 926	87 242	88 631	90 501	91 874	93 545	94 798	96 063	97 401	99 044	99 215	99 930	99 930
Пермский край	157 359	158 218	160 772	164 553	168 875	171 635	176 427	180 005	183 078	186 710	189 419	191 678	193 134	193 134
Кировская область	70 048	70 304	71 293	72 618	74 142	75 352	77 009	78 207	79 263	80 593	81 919	79 456	81 170	81 170
Нижегородская область	162 592	163 556	166 396	170 037	174 190	177 644	182 356	185 899	188 778	192 391	195 849	194 565	198 746	198 746
Оренбургская область	114 928	115 607	117 285	119 554	122 453	124 484	127 346	129 726	132 208	134 633	136 705	136 545	139 487	139 487
Пензенская область	62 806	63 425	64 352	65 885	67 863	69 286	71 507	72 896	74 375	76 128	77 928	78 906	81 446	81 446
Самарская область	164 653	165 627	168 491	171 811	176 028	179 035	183 467	186 765	190 060	193 009	196 536	195 005	198 967	198 967
Саратовская область	109 693	110 146	111 798	114 184	117 170	118 903	121 811	124 252	126 638	129 318	131 680	130 534	133 550	133 550
Ульяновская область	63 903	64 165	65 208	66 416	67 598	68 676	70 330	71 320	72 414	73 821	75 246	75 368	77 351	77 351



Окончание табл. 17

	2021 г.												2022 г.	
	01.01	01.02	01.03	01.04	01.05	01.06	01.07	01.08	01.09	01.10	01.11	01.12	01.01	01.01
УРАЛЬСКИЙ ФЕДЕРАЛЬНЫЙ ОКРУГ	988 155	994 520	1 009 936	1 031 509	1 057 672	1 076 618	1 107 103	1 121 791	1 122 572	1 144 137	1 156 799	1 154 578	1 183 023	1 183 023
Курганская область	39 536	39 667	40 311	41 243	42 230	43 050	44 198	44 993	45 722	46 708	47 344	47 376	48 548	48 548
Свердловская область	293 819	296 403	302 089	309 543	318 666	324 450	334 548	339 975	345 786	352 083	356 126	352 668	360 443	360 443
Тюменская область	477 317	479 537	485 448	494 456	505 700	514 613	528 434	532 635	523 188	533 495	537 153	538 826	553 543	553 543
в том числе Ханты-Мансийский автономный округ – Югра	252 283	252 939	255 494	259 343	264 980	269 015	275 080	277 409	275 397	279 707	283 172	284 667	291 320	291 320
в том числе Ямало-Ненецкий автономный округ	90 586	90 732	91 489	92 646	94 741	96 357	98 985	99 915	98 011	99 877	97 174	97 486	99 956	99 956
Челябинская область	177 483	178 912	182 087	186 267	191 076	194 505	199 923	204 189	207 875	211 851	216 175	215 708	220 489	220 489
СИБИРСКИЙ ФЕДЕРАЛЬНЫЙ ОКРУГ	1 003 520	1 009 691	1 028 077	1 053 477	1 083 781	1 106 691	1 140 343	1 163 649	1 187 292	1 213 614	1 233 491	1 223 424	1 258 727	1 258 727
Республика Алтай	5 371	5 397	5 457	5 547	5 741	5 869	6 098	6 237	6 387	6 497	6 657	6 745	6 979	6 979
Республика Тыва	16 205	16 353	16 629	17 095	17 520	17 835	18 221	18 689	19 197	19 742	20 323	20 682	21 420	21 420
Республика Хакасия	26 059	26 197	26 752	27 510	28 326	28 877	29 650	30 330	30 926	31 578	32 071	32 169	33 278	33 278
Алтайский край	107 430	107 883	109 928	112 654	115 514	117 889	121 566	124 058	126 785	129 765	131 769	129 454	132 952	132 952
Красноярский край	199 663	200 942	204 095	209 040	214 945	219 609	226 088	230 256	234 453	239 155	241 919	241 704	247 419	247 419
Иркутская область	140 357	141 003	143 073	146 322	150 383	154 041	158 255	161 483	164 895	168 725	172 214	168 233	173 435	173 435
Кемеровская область	124 241	124 908	127 148	130 279	133 709	136 301	140 735	143 255	146 201	149 225	151 627	149 941	154 264	154 264
Новосибирская область	219 964	222 076	227 226	233 916	241 768	247 240	255 184	260 518	265 778	272 042	277 584	277 745	285 955	285 955
Омская область	101 289	101 847	103 763	106 040	109 249	111 183	114 568	117 314	120 018	122 846	124 587	122 253	126 202	126 202
Томская область	62 940	63 086	64 007	65 075	66 626	67 847	69 977	71 510	72 653	74 038	74 741	74 498	76 822	76 822
ДАЛЬНЕВОСТОЧНЫЙ ФЕДЕРАЛЬНЫЙ ОКРУГ	572 602	578 849	590 895	606 893	625 388	640 654	662 199	680 330	697 165	715 595	732 302	729 554	756 651	756 651
Республика Бурятия	42 923	43 369	44 080	44 970	46 460	47 643	49 240	50 287	51 339	52 475	53 815	54 110	56 105	56 105
Республика Саха (Якутия)	118 022	118 807	120 568	122 592	125 123	127 224	130 601	133 978	137 338	140 140	142 747	141 889	145 817	145 817
Забайкальский край	51 764	52 076	52 807	54 189	55 843	57 159	58 756	60 027	61 395	63 013	64 658	64 912	67 192	67 192
Камчатский край	23 879	24 160	24 697	25 389	26 240	26 894	27 629	28 246	28 938	29 711	30 404	30 741	31 983	31 983
Приморский край	115 122	117 170	120 907	125 974	131 003	134 914	140 721	145 349	149 469	154 444	159 030	157 231	164 202	164 202
Хабаровский край	97 712	98 877	100 723	103 153	106 131	108 703	112 182	115 241	118 007	121 353	123 827	123 111	127 150	127 150
Амурская область	52 567	53 052	54 248	55 810	57 282	58 756	60 562	61 860	63 136	64 636	66 341	66 314	69 330	69 330
Магаданская область	15 049	15 249	15 625	15 947	16 423	16 760	17 333	17 888	18 364	18 822	19 276	19 420	20 275	20 275
Сахалинская область	43 771	44 172	45 231	46 600	48 344	49 772	51 836	53 695	55 074	56 589	57 659	57 226	59 673	59 673
Еврейская автономная область	6 926	6 982	7 009	7 100	7 240	7 372	7 596	7 772	7 904	8 058	8 149	8 160	8 381	8 381
Чукотский автономный округ	4 867	4 934	4 999	5 167	5 301	5 457	5 743	5 987	6 201	6 354	6 394	6 440	6 543	6 543



Табл. 18

**ЗАДОЛЖЕННОСТЬ ПО ИЖК ПО ДДУ, ПРЕДОСТАВЛЕННЫМ ФИЗИЧЕСКИМ ЛИЦАМ – РЕЗИДЕНТАМ В РУБЛЯХ,  
В РАЗРЕЗЕ СУБЪЕКТОВ РОССИЙСКОЙ ФЕДЕРАЦИИ**  
(млн руб.)

	2021 г.												2022 г.	
	01.01	01.02	01.03	01.04	01.05	01.06	01.07	01.08	01.09	01.10	01.11	01.12	01.01	01.01
<b>РОССИЙСКАЯ ФЕДЕРАЦИЯ</b>	<b>2 145 941</b>	<b>2 171 969</b>	<b>2 221 929</b>	<b>2 273 382</b>	<b>2 346 398</b>	<b>2 400 178</b>	<b>2 495 721</b>	<b>2 516 079</b>	<b>2 541 144</b>	<b>2 582 873</b>	<b>2 640 145</b>	<b>2 714 992</b>	<b>2 816 463</b>	<b>2 816 463</b>
ЦЕНТРАЛЬНЫЙ ФЕДЕРАЛЬНЫЙ ОКРУГ	835 802	847 676	870 903	892 846	926 049	948 484	979 083	988 339	1 000 513	1 018 064	1 040 667	1 069 647	1 107 667	1 107 667
Белгородская область	10 939	10 950	11 326	11 438	11 791	12 140	12 739	12 828	13 155	13 290	13 703	14 205	14 772	14 772
Брянская область	13 031	13 055	13 050	13 246	13 783	13 940	14 485	14 549	14 674	14 900	15 271	15 414	15 790	15 790
Владимирская область	13 913	14 028	14 364	14 517	15 112	15 432	15 821	16 006	16 192	16 438	16 852	17 151	17 892	17 892
Воронежская область	24 922	25 070	25 513	26 105	26 742	27 333	28 508	28 629	28 949	29 395	30 241	30 874	32 287	32 287
Ивановская область	7 488	7 567	7 683	7 695	7 958	8 234	8 417	8 473	8 579	8 752	8 944	9 169	9 472	9 472
Калужская область	15 375	15 600	15 926	16 145	16 475	16 936	17 348	17 344	17 837	18 179	18 468	18 884	19 747	19 747
Костромская область	4 938	5 019	5 055	5 173	5 356	5 419	5 462	5 388	5 411	5 480	5 656	5 828	5 990	5 990
Курская область	8 573	8 758	8 713	8 915	9 223	9 388	9 668	9 625	9 692	9 786	10 084	10 617	11 074	11 074
Липецкая область	10 161	10 221	10 463	10 756	11 048	11 240	11 669	11 759	11 856	12 045	12 005	12 254	12 505	12 505
Московская область	213 207	216 559	222 805	227 831	235 374	240 172	245 450	247 490	250 518	254 764	259 824	266 630	276 383	276 383
Орловская область	8 597	8 705	8 815	8 786	8 895	8 963	9 401	9 375	9 399	9 509	9 589	9 759	9 841	9 841
Рязанская область	19 337	19 403	19 661	19 686	20 081	20 442	21 217	21 100	21 048	21 155	21 518	21 823	22 302	22 302
Смоленская область	9 754	9 838	9 984	10 059	10 360	10 566	10 862	10 855	10 905	10 925	11 068	11 351	11 612	11 612
Тамбовская область	8 341	8 468	8 617	8 802	9 003	9 129	9 369	9 410	9 363	9 411	9 535	9 634	9 880	9 880
Тверская область	14 474	14 576	14 820	14 897	15 254	15 469	16 074	16 145	16 144	16 353	16 631	16 896	17 376	17 376
Тульская область	17 792	18 015	18 182	18 728	19 310	19 802	20 605	20 726	20 939	21 335	21 786	22 341	22 839	22 839
Ярославская область	11 357	11 400	11 647	12 010	12 542	12 712	13 223	13 306	13 248	13 425	13 687	14 060	14 721	14 721
г. Москва	423 602	430 444	444 279	458 057	477 741	491 167	508 765	515 330	522 606	532 922	545 805	562 761	583 183	583 183
<b>СЕВЕРО-ЗАПАДНЫЙ ФЕДЕРАЛЬНЫЙ ОКРУГ</b>	<b>342 411</b>	<b>345 833</b>	<b>352 312</b>	<b>359 926</b>	<b>369 999</b>	<b>378 571</b>	<b>392 794</b>	<b>392 696</b>	<b>392 892</b>	<b>395 192</b>	<b>401 470</b>	<b>410 269</b>	<b>421 392</b>	<b>421 392</b>
Республика Карелия	9 385	9 313	9 243	9 315	9 381	9 559	10 061	10 077	10 016	9 976	10 142	10 339	10 536	10 536
Республика Коми	12 823	12 760	12 695	12 925	13 231	13 513	14 130	14 173	14 366	14 579	14 748	14 963	15 235	15 235
Архангельская область	18 524	18 766	19 119	19 353	19 825	20 062	20 896	20 835	20 875	20 863	21 380	21 812	22 277	22 277
в том числе Ненецкий автономный округ	727	752	791	808	834	860	868	887	901	894	888	895	941	941
Вологодская область	12 081	11 987	12 162	12 322	12 651	13 080	13 690	13 759	13 848	13 967	14 329	14 820	15 286	15 286
Калининградская область	13 942	13 984	14 101	14 321	14 977	15 599	16 326	16 457	16 661	16 853	17 010	17 418	17 842	17 842
Ленинградская область	44 808	45 336	46 349	47 152	48 480	49 555	50 961	50 790	50 870	51 013	51 721	52 717	54 409	54 409
Мурманская область	13 848	13 905	14 142	14 401	14 701	15 060	15 736	15 858	16 040	16 270	16 548	16 785	17 196	17 196
Новгородская область	6 174	6 152	6 274	6 374	6 521	6 647	6 882	6 779	6 628	6 663	6 817	6 851	7 012	7 012
Псковская область	6 496	6 590	6 696	6 684	6 651	6 797	7 057	7 061	7 012	7 060	7 099	7 216	7 394	7 394
г. Санкт-Петербург	204 328	207 039	211 529	217 078	223 581	228 698	237 055	236 907	236 577	237 948	241 677	247 348	254 205	254 205

Продолжение табл. 18

	2021 г.												2022 г.	
	01.01	01.02	01.03	01.04	01.05	01.06	01.07	01.08	01.09	01.10	01.11	01.12	01.01	01.01
ЮЖНЫЙ ФЕДЕРАЛЬНЫЙ ОКРУГ	165 351	167 336	170 831	174 496	179 961	184 014	189 831	191 637	192 814	194 129	197 822	201 549	209 483	209 483
Республика Адыгея (Адыгея)	3 022	3 094	3 128	3 139	3 199	3 242	3 271	3 240	3 289	3 287	3 331	3 354	3 491	3 491
Республика Калмыкия	4 845	5 007	5 085	5 112	5 239	5 306	5 613	5 624	5 611	5 704	5 713	5 737	5 959	5 959
Республика Крым	8 170	8 312	8 627	8 986	9 302	9 485	9 881	10 369	10 508	10 500	10 778	11 148	11 971	11 971
Краснодарский край	71 150	72 149	73 928	75 732	78 518	80 711	82 970	83 525	83 882	84 034	85 191	86 168	89 352	89 352
Астраханская область	7 512	7 601	7 693	7 956	8 087	8 271	8 670	8 789	8 826	8 996	9 268	9 754	10 085	10 085
Волгоградская область	20 767	20 744	20 959	20 971	21 599	21 890	22 570	22 749	23 033	23 458	24 131	24 703	25 730	25 730
Ростовская область	47 234	47 774	48 665	49 756	50 977	51 852	53 448	53 808	54 178	54 795	56 157	57 398	59 425	59 425
г. Севастополь	2 650	2 655	2 746	2 843	3 039	3 256	3 409	3 534	3 486	3 356	3 252	3 287	3 471	3 471
СЕВЕРО-КАВКАЗСКИЙ ФЕДЕРАЛЬНЫЙ ОКРУГ	36 653	37 047	38 259	39 093	40 195	41 128	42 874	43 209	43 899	44 759	46 067	47 390	49 249	49 249
Республика Дагестан	6 860	7 088	7 455	7 741	7 969	8 034	8 365	8 529	8 565	8 896	9 300	9 629	10 017	10 017
Республика Ингушетия	541	544	565	566	567	556	553	552	542	548	563	579	600	600
Кабардино-Балкарская Республика	3 367	3 321	3 383	3 418	3 488	3 570	3 669	3 622	3 661	3 602	3 633	3 714	3 784	3 784
Карачаево-Черкесская Республика	1 455	1 497	1 546	1 585	1 628	1 641	1 716	1 715	1 728	1 746	1 787	1 868	1 966	1 966
Республика Северная Осетия – Алания	4 208	4 276	4 382	4 435	4 479	4 610	4 789	4 853	4 958	5 041	5 187	5 278	5 548	5 548
Чеченская Республика	950	964	1 024	1 051	1 054	1 066	1 124	1 178	1 274	1 275	1 311	1 371	1 484	1 484
Ставропольский край	19 272	19 358	19 904	20 295	21 010	21 650	22 657	22 759	23 170	23 650	24 287	24 951	25 850	25 850
ПРИВОЛЖСКИЙ ФЕДЕРАЛЬНЫЙ ОКРУГ	321 625	324 293	329 896	335 311	343 766	350 829	365 560	367 766	369 970	376 534	385 376	397 831	414 614	414 614
Республика Башкортостан	52 897	53 206	53 651	54 209	55 627	56 636	58 783	59 040	59 289	60 272	61 163	62 583	64 740	64 740
Республика Марий Эл	5 436	5 334	5 348	5 387	5 415	5 455	5 674	5 685	5 656	5 595	5 738	5 785	6 039	6 039
Республика Мордовия	8 074	8 177	8 463	8 635	8 909	8 906	9 383	9 210	9 203	9 382	9 616	9 907	10 170	10 170
Республика Татарстан (Татарстан)	53 168	53 795	54 364	55 607	57 151	58 631	61 197	61 647	61 842	62 600	64 304	66 676	70 234	70 234
Удмуртская Республика	20 564	20 815	21 305	21 718	22 287	22 951	24 072	24 463	24 645	25 424	26 140	27 321	29 040	29 040
Чувашская Республика – Чувашия	22 267	22 261	22 723	22 737	23 006	23 344	23 684	23 673	23 753	24 078	24 673	25 471	26 019	26 019
Пермский край	33 929	34 075	34 483	34 955	35 807	36 333	37 882	38 286	38 628	39 646	40 417	41 614	42 941	42 941
Кировская область	11 335	11 359	11 382	11 380	11 361	11 471	11 756	11 677	11 657	11 565	11 626	11 842	12 148	12 148
Нижегородская область	27 864	28 167	28 977	29 721	30 736	31 778	33 835	34 186	34 491	35 488	36 803	38 196	40 007	40 007
Оренбургская область	14 979	15 115	15 289	15 367	15 871	16 396	17 161	17 354	17 486	17 841	18 558	19 292	19 940	19 940
Пензенская область	15 369	15 698	16 064	16 394	17 091	17 770	18 755	18 969	19 251	19 813	20 366	21 212	22 472	22 472
Самарская область	26 912	27 163	28 021	28 747	29 479	29 721	30 857	30 774	30 817	30 920	31 512	32 313	33 849	33 849
Саратовская область	17 364	17 553	17 984	18 309	18 669	18 901	19 423	19 597	19 801	20 218	20 625	21 291	21 968	21 968
Ульяновская область	11 468	11 573	11 843	12 146	12 358	12 535	13 099	13 206	13 451	13 691	13 836	14 329	15 048	15 048

Окончание табл. 18

	2021 г.												2022 г.	
	01.01	01.02	01.03	01.04	01.05	01.06	01.07	01.08	01.09	01.10	01.11	01.12	01.01	01.01
УРАЛЬСКИЙ ФЕДЕРАЛЬНЫЙ ОКРУГ	167 108	169 169	172 386	176 162	182 303	186 655	198 304	200 513	202 981	207 967	213 417	219 913	228 902	228 902
Курганская область	4 746	4 756	4 911	5 223	5 622	5 787	6 234	6 467	6 616	6 995	7 136	7 522	7 876	7 876
Свердловская область	60 812	61 723	63 021	63 966	65 914	67 144	70 795	70 793	71 777	72 922	74 825	76 911	79 637	79 637
Тюменская область	79 581	80 365	81 922	83 916	86 802	88 960	94 546	95 698	96 609	99 465	102 189	105 224	109 314	109 314
в том числе Ханты-Мансийский автономный округ – Югра	37 818	38 081	38 876	40 065	41 362	42 490	44 694	45 250	45 809	47 008	48 376	49 504	50 995	50 995
в том числе Ямало-Ненецкий автономный округ	18 404	18 517	18 773	19 030	19 692	19 820	21 185	21 401	21 528	21 737	21 943	22 448	22 802	22 802
Челябинская область	21 969	22 325	22 532	23 056	23 966	24 764	26 729	27 556	27 980	28 584	29 268	30 256	32 074	32 074
СИБИРСКИЙ ФЕДЕРАЛЬНЫЙ ОКРУГ	169 382	170 405	173 437	177 863	183 096	186 718	196 488	198 022	200 929	204 230	208 632	215 129	223 180	223 180
Республика Алтай	592	586	602	613	619	609	678	676	689	694	698	695	734	734
Республика Тыва	1 001	985	992	1 046	1 157	1 198	1 235	1 267	1 297	1 363	1 444	1 493	1 677	1 677
Республика Хакасия	3 562	3 584	3 676	3 792	3 913	3 935	4 075	4 158	4 249	4 276	4 285	4 280	4 601	4 601
Алтайский край	20 527	20 615	21 121	21 580	22 130	22 515	23 531	23 413	23 629	23 783	24 087	24 571	24 896	24 896
Красноярский край	41 133	41 253	41 641	42 444	43 241	44 034	46 010	46 363	47 041	47 966	48 955	50 379	52 331	52 331
Иркутская область	18 136	18 258	18 350	18 481	19 080	19 519	20 537	20 503	20 855	21 182	21 575	22 119	23 246	23 246
Кемеровская область	19 869	20 119	20 755	21 672	22 453	22 958	24 386	24 548	24 944	25 196	25 563	26 312	27 208	27 208
Новосибирская область	46 921	47 324	48 216	49 863	51 390	52 460	54 988	55 477	55 895	56 528	58 179	60 709	62 836	62 836
Омская область	12 448	12 456	12 786	13 036	13 560	13 736	14 574	14 719	15 058	15 531	15 748	16 198	16 853	16 853
Томская область	5 193	5 225	5 299	5 337	5 553	5 753	6 472	6 899	7 273	7 711	8 097	8 373	8 797	8 797
ДАЛЬНЕВОСТОЧНЫЙ ФЕДЕРАЛЬНЫЙ ОКРУГ	107 609	110 209	113 904	117 686	121 029	123 779	130 787	133 897	137 146	141 998	146 695	153 265	161 976	161 976
Республика Бурятия	8 064	8 224	8 323	8 430	8 836	9 109	9 725	9 781	9 895	10 065	10 384	10 797	11 429	11 429
Республика Саха (Якутия)	25 306	25 805	26 162	26 058	25 765	25 557	26 366	26 621	27 017	27 405	28 004	28 902	30 181	30 181
Забайкальский край	6 810	6 990	7 213	7 535	7 921	8 294	8 771	8 916	9 239	9 700	10 124	10 661	11 399	11 399
Камчатский край	4 992	5 087	5 241	5 407	5 545	5 634	5 849	5 984	6 072	6 137	6 261	6 406	6 686	6 686
Приморский край	24 724	25 579	26 994	28 677	30 000	30 953	32 903	34 156	35 150	37 154	39 010	41 358	44 242	44 242
Хабаровский край	17 168	17 643	18 249	18 942	19 650	20 228	21 287	21 867	22 443	23 390	24 142	25 244	26 410	26 410
Амурская область	5 834	6 049	6 432	6 888	7 150	7 501	8 128	8 222	8 479	8 828	9 265	9 782	10 414	10 414
Магаданская область	3 505	3 548	3 642	3 661	3 751	3 746	3 945	4 006	4 085	4 124	4 131	4 163	4 344	4 344
Сахалинская область	9 279	9 324	9 655	10 022	10 315	10 641	11 529	11 995	12 379	12 756	12 953	13 465	14 373	14 373
Еврейская автономная область	693	704	707	741	769	790	860	884	891	902	916	972	1 013	1 013
Чукотский автономный округ	1 234	1 255	1 286	1 324	1 328	1 326	1 425	1 466	1 495	1 538	1 504	1 514	1 486	1 486

ПРОСРОЧЕННАЯ ЗАДОЛЖЕННОСТЬ ПО ИЖК, ПРЕДОСТАВЛЕННЫМ ФИЗИЧЕСКИМ ЛИЦАМ – РЕЗИДЕНТАМ В РУБЛЯХ И В ИНОСТРАННОЙ ВАЛЮТЕ,  
В РАЗРЕЗЕ СУБЪЕКТОВ РОССИЙСКОЙ ФЕДЕРАЦИИ  
(млн руб.)

Табл. 19

	2021 г.												2022 г.	
	01.01	01.02	01.03	01.04	01.05	01.06	01.07	01.08	01.09	01.10	01.11	01.12	01.01	01.01
<b>РОССИЙСКАЯ ФЕДЕРАЦИЯ</b>	<b>78 255</b>	<b>79 053</b>	<b>77 977</b>	<b>77 229</b>	<b>75 326</b>	<b>75 007</b>	<b>72 676</b>	<b>71 632</b>	<b>71 245</b>	<b>69 459</b>	<b>67 690</b>	<b>66 759</b>	<b>63 979</b>	<b>63 979</b>
ЦЕНТРАЛЬНЫЙ ФЕДЕРАЛЬНЫЙ ОКРУГ	29 630	30 017	29 490	29 358	28 426	28 113	27 472	26 944	26 669	26 031	25 132	24 888	23 979	23 979
Белгородская область	328	328	320	307	299	292	285	270	278	271	262	268	259	259
Брянская область	191	192	196	208	202	198	196	199	191	189	185	196	180	180
Владимирская область	499	500	509	515	510	503	496	490	488	485	470	471	452	452
Воронежская область	1 316	1 330	1 318	1 342	1 322	1 318	1 293	1 289	1 258	1 226	1 206	1 153	1 095	1 095
Ивановская область	293	308	302	323	347	355	348	342	351	328	315	309	314	314
Калужская область	675	676	663	642	640	635	616	588	600	570	539	501	498	498
Костромская область	123	123	118	119	118	125	117	115	120	116	117	118	109	109
Курская область	264	275	276	268	268	255	246	238	240	233	234	212	233	233
Липецкая область	260	276	276	273	259	269	266	257	260	262	264	245	241	241
Московская область	8 166	8 285	8 180	8 285	7 995	8 046	7 894	7 869	7 830	7 588	7 332	7 274	7 009	7 009
Орловская область	165	171	166	158	159	150	145	148	146	140	138	141	147	147
Рязанская область	340	353	366	354	344	363	353	333	330	333	309	311	302	302
Смоленская область	443	456	444	448	427	423	400	397	389	380	373	369	350	350
Тамбовская область	180	182	201	192	180	182	174	173	173	168	176	165	178	178
Тверская область	468	466	450	446	438	425	410	397	393	387	384	376	366	366
Тульская область	387	403	384	379	391	390	365	355	363	373	369	363	353	353
Ярославская область	582	587	581	594	563	551	528	526	526	516	495	481	461	461
г. Москва	14 952	15 107	14 741	14 503	13 963	13 633	13 041	12 959	12 733	12 469	11 965	11 937	11 434	11 434
<b>СЕВЕРО-ЗАПАДНЫЙ ФЕДЕРАЛЬНЫЙ ОКРУГ</b>	<b>8 145</b>	<b>8 197</b>	<b>8 210</b>	<b>8 159</b>	<b>7 987</b>	<b>8 042</b>	<b>7 818</b>	<b>7 724</b>	<b>7 739</b>	<b>7 568</b>	<b>7 344</b>	<b>7 242</b>	<b>6 953</b>	<b>6 953</b>
Республика Карелия	156	156	145	145	141	144	138	124	118	107	105	102	98	98
Республика Коми	282	299	300	294	285	280	276	281	275	272	267	272	267	267
Архангельская область	261	265	257	254	243	238	242	251	251	245	232	237	228	228
в том числе Ненецкий автономный округ	9	12	10	10	10	12	9	9	9	9	10	10	10	10
Вологодская область	407	408	396	379	379	373	371	376	371	360	348	349	334	334
Калининградская область	1 972	1 978	1 967	1 964	1 917	1 880	1 866	1 866	1 864	1 846	1 779	1 785	1 743	1 743
Ленинградская область	790	801	802	801	791	911	898	891	901	886	865	884	841	841
Мурманская область	263	267	256	250	243	239	214	211	223	223	215	216	209	209
Новгородская область	148	150	144	132	123	125	124	120	114	106	102	103	93	93
Псковская область	185	192	193	186	171	172	172	168	153	153	157	145	123	123
г. Санкт-Петербург	3 683	3 680	3 750	3 754	3 693	3 681	3 518	3 437	3 467	3 370	3 273	3 149	3 017	3 017

Продолжение табл. 19

	2021 г.											2022 г.		
	01.01	01.02	01.03	01.04	01.05	01.06	01.07	01.08	01.09	01.10	01.11	01.12	01.01	01.01
ЮЖНЫЙ ФЕДЕРАЛЬНЫЙ ОКРУГ	6 507	6 633	6 543	6 464	6 320	6 283	6 115	6 015	6 003	5 929	5 878	5 742	5 527	5 527
Республика Адыгея (Адыгея)	229	241	234	224	223	223	223	218	211	210	202	191	186	186
Республика Калмыкия	139	138	139	143	140	136	116	117	119	112	111	110	106	106
Республика Крым	53	58	52	54	56	57	56	56	62	61	73	62	60	60
Краснодарский край	3 001	3 063	3 029	3 006	2 930	2 904	2 818	2 787	2 745	2 717	2 691	2 588	2 503	2 503
Астраханская область	420	427	429	414	407	403	388	377	373	364	377	370	367	367
Волгоградская область	892	879	857	854	825	822	789	783	761	755	717	707	654	654
Ростовская область	1 741	1 794	1 771	1 747	1 720	1 717	1 706	1 661	1 716	1 695	1 693	1 694	1 632	1 632
г. Севастополь	31	33	33	20	19	21	19	17	16	15	13	20	19	19
СЕВЕРО-КАВКАЗСКИЙ ФЕДЕРАЛЬНЫЙ ОКРУГ	3 463	3 481	3 409	3 340	3 283	3 309	3 219	3 175	3 141	3 095	3 046	3 013	2 966	2 966
Республика Дагестан	519	536	527	504	503	503	483	477	466	463	455	473	473	473
Республика Ингушетия	32	32	31	32	35	35	36	36	39	39	40	43	43	43
Кабардино-Балкарская Республика	251	264	258	253	247	256	248	231	229	225	218	220	226	226
Карачаево-Черкесская Республика	490	486	483	481	480	494	497	490	494	489	480	476	477	477
Республика Северная Осетия – Алания	659	657	638	631	639	625	609	603	577	571	561	552	541	541
Чеченская Республика	251	250	240	245	241	243	237	239	237	229	234	219	213	213
Ставропольский край	1 261	1 256	1 232	1 194	1 138	1 155	1 109	1 099	1 098	1 079	1 058	1 030	993	993
ПРИВОЛЖСКИЙ ФЕДЕРАЛЬНЫЙ ОКРУГ	11 085	11 153	11 037	10 919	10 775	10 774	10 426	10 324	10 351	10 055	9 817	9 800	9 114	9 114
Республика Башкортостан	1 630	1 654	1 634	1 645	1 579	1 600	1 566	1 555	1 577	1 526	1 497	1 485	1 346	1 346
Республика Марий Эл	141	139	138	145	144	143	135	140	150	150	148	149	130	130
Республика Мордовия	139	140	144	136	125	127	122	122	105	120	116	137	127	127
Республика Татарстан (Татарстан)	1 604	1 597	1 580	1 564	1 522	1 517	1 445	1 422	1 476	1 385	1 348	1 398	1 279	1 279
Удмуртская Республика	435	453	450	441	437	432	419	429	435	431	444	445	435	435
Чувашская Республика – Чувашия	460	461	436	411	406	401	384	376	388	372	355	342	325	325
Пермский край	1 577	1 581	1 558	1 530	1 524	1 510	1 428	1 417	1 365	1 340	1 283	1 273	1 193	1 193
Кировская область	317	355	355	355	354	353	340	337	339	333	322	318	309	309
Нижегородская область	1 067	1 056	1 065	1 097	1 095	1 097	1 081	1 050	1 061	1 038	983	953	878	878
Оренбургская область	639	651	650	625	632	638	643	641	638	617	608	609	583	583
Пензенская область	342	328	323	318	310	313	304	290	301	291	279	281	252	252
Самарская область	1 466	1 468	1 463	1 449	1 446	1 439	1 395	1 389	1 396	1 365	1 349	1 333	1 216	1 216
Саратовская область	932	931	907	890	892	888	853	856	837	817	822	821	788	788
Ульяновская область	337	338	333	314	309	317	310	300	283	270	264	257	251	251

Окончание табл. 19

	2021 г.												2022 г.	
	01.01	01.02	01.03	01.04	01.05	01.06	01.07	01.08	01.09	01.10	01.11	01.12	01.01	01.01
УРАЛЬСКИЙ ФЕДЕРАЛЬНЫЙ ОКРУГ	6 959	7 034	6 937	6 799	6 612	6 667	6 460	6 233	6 214	6 062	6 014	5 911	5 621	5 621
Курганская область	202	204	197	198	196	200	210	209	208	198	196	195	186	186
Свердловская область	2 323	2 297	2 279	2 228	2 177	2 194	2 120	2 015	2 039	1 984	1 970	1 984	1 902	1 902
Тюменская область	2 807	2 875	2 796	2 747	2 650	2 651	2 575	2 553	2 529	2 459	2 468	2 345	2 226	2 226
в том числе Ханты-Мансийский автономный округ – Югра	1 452	1 498	1 466	1 458	1 409	1 406	1 348	1 352	1 332	1 284	1 297	1 260	1 174	1 174
в том числе Ямало-Ненецкий автономный округ	942	965	930	899	856	860	866	861	335	326	341	304	299	299
Челябинская область	1 627	1 658	1 665	1 625	1 589	1 622	1 555	1 457	1 439	1 421	1 379	1 387	1 307	1 307
СИБИРСКИЙ ФЕДЕРАЛЬНЫЙ ОКРУГ	8 536	8 606	8 509	8 358	8 186	8 083	7 863	7 699	7 634	7 340	7 181	6 970	6 716	6 716
Республика Алтай	111	112	111	107	98	99	99	100	95	93	91	86	87	87
Республика Тыва	156	155	153	150	143	144	137	138	135	130	126	118	110	110
Республика Хакасия	159	164	161	162	164	166	170	168	161	159	159	163	166	166
Алтайский край	691	687	690	646	637	639	622	602	591	568	558	532	503	503
Красноярский край	2 472	2 486	2 485	2 446	2 389	2 330	2 278	2 219	2 207	2 131	2 076	2 035	1 988	1 988
Иркутская область	1 459	1 478	1 419	1 380	1 354	1 342	1 308	1 282	1 281	1 201	1 163	1 122	1 059	1 059
Кемеровская область	852	850	828	816	804	805	791	777	781	751	731	721	704	704
Новосибирская область	1 784	1 813	1 804	1 806	1 759	1 738	1 687	1 665	1 612	1 564	1 541	1 467	1 397	1 397
Омская область	597	600	613	596	578	557	510	499	515	506	500	503	489	489
Томская область	254	261	245	250	259	264	260	248	257	237	234	222	213	213
ДАЛЬНЕВОСТОЧНЫЙ ФЕДЕРАЛЬНЫЙ ОКРУГ	3 929	3 933	3 843	3 832	3 738	3 735	3 602	3 517	3 494	3 378	3 279	3 193	3 104	3 104
Республика Бурятия	497	492	474	456	460	447	426	418	405	387	377	365	353	353
Республика Саха (Якутия)	997	991	962	949	911	919	878	866	845	839	821	805	857	857
Забайкальский край	481	470	480	462	463	457	459	450	440	422	401	379	368	368
Камчатский край	123	121	115	115	110	106	104	105	112	111	103	99	70	70
Приморский край	616	623	616	625	621	626	596	565	570	567	540	532	487	487
Хабаровский край	598	609	597	605	567	589	560	541	536	503	482	472	448	448
Амурская область	284	284	269	282	270	264	255	242	250	232	231	225	219	219
Магаданская область	69	70	72	75	72	75	71	65	61	58	54	52	50	50
Сахалинская область	175	186	179	186	185	175	173	184	196	185	195	197	184	184
Еврейская автономная область	76	73	70	70	70	68	70	68	67	64	64	62	62	62
Чукотский автономный округ	13	12	9	6	9	9	11	12	11	11	10	5	5	5

Табл. 20

ПРОСРОЧЕННАЯ ЗАДОЛЖЕННОСТЬ ПО ИЖК ПО ДДУ, ПРЕДОСТАВЛЕННЫМ ФИЗИЧЕСКИМ ЛИЦАМ – РЕЗИДЕНТАМ В РУБЛЯХ,  
В РАЗРЕЗЕ СУБЪЕКТОВ РОССИЙСКОЙ ФЕДЕРАЦИИ  
(млн руб.)

	2021 г.												2022 г.	
	01.01	01.02	01.03	01.04	01.05	01.06	01.07	01.08	01.09	01.10	01.11	01.12	01.01	01.01
	<b>РОССИЙСКАЯ ФЕДЕРАЦИЯ</b>	<b>6 555</b>	<b>6 772</b>	<b>6 764</b>	<b>6 823</b>	<b>6 677</b>	<b>6 530</b>	<b>6 227</b>	<b>6 123</b>	<b>6 231</b>	<b>6 044</b>	<b>5 836</b>	<b>5 741</b>	<b>5 398</b>
ЦЕНТРАЛЬНЫЙ ФЕДЕРАЛЬНЫЙ ОКРУГ	2 557	2 660	2 663	2 695	2 612	2 580	2 445	2 422	2 502	2 426	2 351	2 291	2 160	2 160
Белгородская область	24	24	25	26	20	19	19	17	17	15	14	13	11	11
Брянская область	26	28	26	27	26	22	19	19	19	16	18	17	15	15
Владимирская область	37	34	34	34	33	29	27	30	33	33	34	34	34	34
Воронежская область	309	309	314	318	320	308	303	307	305	304	304	277	250	250
Ивановская область	38	43	57	81	101	118	118	119	121	103	93	99	116	116
Калужская область	63	62	61	59	58	57	57	56	55	59	57	59	71	71
Костромская область	18	18	18	19	17	17	15	15	17	17	17	17	14	14
Курская область	20	20	20	14	17	17	17	17	17	17	17	13	13	13
Липецкая область	32	34	35	35	28	28	25	24	23	23	22	21	18	18
Московская область	676	694	714	704	657	653	626	603	640	619	602	583	547	547
Орловская область	20	25	32	31	29	29	25	27	27	20	20	20	20	20
Рязанская область	66	75	75	72	74	71	69	59	62	65	57	52	51	51
Смоленская область	58	58	48	46	43	37	37	37	40	40	40	40	38	38
Тамбовская область	42	44	39	38	34	34	31	27	27	25	27	22	27	27
Тверская область	51	56	54	54	52	46	44	40	40	42	38	38	34	34
Тульская область	56	60	51	46	52	48	42	40	40	35	35	29	30	30
Ярославская область	101	101	96	102	96	95	86	80	75	75	73	71	62	62
г. Москва	919	977	965	990	955	952	884	904	945	920	883	887	809	809
<b>СЕВЕРО-ЗАПАДНЫЙ ФЕДЕРАЛЬНЫЙ ОКРУГ</b>	<b>623</b>	<b>630</b>	<b>624</b>	<b>648</b>	<b>632</b>	<b>645</b>	<b>624</b>	<b>585</b>	<b>597</b>	<b>583</b>	<b>565</b>	<b>579</b>	<b>527</b>	<b>527</b>
Республика Карелия	13	15	14	13	15	23	23	12	12	5	5	5	8	8
Республика Коми	20	20	20	18	18	19	20	19	17	20	22	22	22	22
Архангельская область	10	12	12	12	12	12	13	13	13	15	12	13	13	13
в том числе Ненецкий автономный округ	0	0	0	0	0	0	0	0	0	0	0	0	0	0
Вологодская область	26	27	27	27	25	26	27	24	24	20	16	17	13	13
Калининградская область	26	28	25	23	22	20	18	22	22	20	19	19	16	16
Ленинградская область	111	114	117	120	111	113	113	112	115	119	117	123	111	111
Мурманская область	23	23	22	31	31	31	24	25	29	29	22	23	23	23
Новгородская область	22	22	22	16	16	16	16	16	13	13	13	13	15	15
Псковская область	8	10	10	11	7	8	7	7	7	7	7	7	2	2
г. Санкт-Петербург	364	359	354	376	376	376	362	337	344	333	332	336	303	303

Продолжение табл. 20

	2021 г.										2022 г.		
	01.01	01.02	01.03	01.04	01.05	01.06	01.07	01.08	01.09	01.10	01.11	01.12	01.01
ЮЖНЫЙ ФЕДЕРАЛЬНЫЙ ОКРУГ	786	849	889	869	866	852	812	803	807	780	772	772	738
Республика Адыгея (Адыгея)	33	33	20	22	23	26	26	26	25	26	26	26	25
Республика Калмыкия	9	10	10	10	10	5	4	5	5	5	5	5	5
Республика Крым	6	8	9	9	8	8	7	7	9	9	9	9	9
Краснодарский край	479	507	551	561	562	554	532	527	527	512	504	491	473
Астраханская область	34	34	34	26	25	27	27	22	22	22	20	20	21
Волгоградская область	87	87	84	76	77	77	65	64	56	51	51	49	42
Ростовская область	132	160	174	162	158	152	147	147	159	153	155	170	160
г. Севастополь	6	10	8	3	2	2	4	4	5	2	2	2	2
СЕВЕРО-КАВКАЗСКИЙ ФЕДЕРАЛЬНЫЙ ОКРУГ	196	199	190	192	189	207	198	193	197	181	174	169	173
Республика Дагестан	19	20	17	18	19	21	16	15	15	12	11	16	16
Республика Ингушетия	1	0	0	0	0	0	0	0	0	0	0	0	0
Кабардино-Балкарская Республика	12	14	14	14	15	15	15	15	20	18	11	10	12
Карачаево-Черкесская Республика	1	1	1	1	1	1	1	1	1	1	4	4	4
Республика Северная Осетия – Алания	49	51	47	47	47	50	50	48	48	48	47	47	48
Чеченская Республика	11	11	11	11	11	11	11	11	11	11	11	5	5
Ставропольский край	103	102	100	101	96	107	105	103	103	92	90	87	88
ПРИВОЛЖСКИЙ ФЕДЕРАЛЬНЫЙ ОКРУГ	987	987	968	977	983	930	887	868	865	852	814	812	748
Республика Башкортостан	179	182	172	172	156	153	148	135	141	140	145	137	129
Республика Марий Эл	4	3	3	2	2	2	2	2	5	4	4	4	4
Республика Мордовия	8	8	8	9	8	9	9	8	9	9	6	6	6
Республика Татарстан (Татарстан)	88	88	86	92	101	79	78	74	78	72	68	75	50
Удмуртская Республика	13	23	22	23	26	24	19	21	19	18	17	17	12
Чувашская Республика – Чувашия	87	83	84	83	83	78	72	75	70	70	67	69	68
Пермский край	168	162	160	171	162	153	152	149	145	144	128	128	123
Кировская область	37	41	40	42	42	39	36	37	34	35	33	31	32
Нижегородская область	82	89	86	80	78	75	73	73	74	72	70	65	63
Оренбургская область	36	35	33	37	43	40	37	38	37	37	34	39	32
Пензенская область	36	36	36	38	43	43	40	40	40	38	33	37	36
Самарская область	85	83	87	93	103	98	89	88	88	85	83	79	76
Саратовская область	115	108	105	96	98	99	94	88	85	88	87	87	79
Ульяновская область	49	47	45	40	36	38	38	39	42	41	37	38	37





СРЕДНЕВЗВЕШЕННАЯ ПРОЦЕНТНАЯ СТАВКА ПО ИЖК, ПРЕДОСТАВЛЕННЫМ ФИЗИЧЕСКИМ ЛИЦАМ – РЕЗИДЕНТАМ В РУБЛЯХ В ТЕЧЕНИЕ МЕСЯЦА,  
В РАЗРЕЗЕ СУБЪЕКТОВ РОССИЙСКОЙ ФЕДЕРАЦИИ (%)

Табл. 21

	2021 г.												
	2020 г.												
	Декабрь	Январь	Февраль	Март	Апрель	Май	Июнь	Июль	Август	Сентябрь	Октябрь	Ноябрь	Декабрь
<b>РОССИЙСКАЯ ФЕДЕРАЦИЯ</b>	<b>7,36</b>	<b>7,23</b>	<b>7,26</b>	<b>7,23</b>	<b>7,30</b>	<b>7,30</b>	<b>7,07</b>	<b>7,67</b>	<b>7,78</b>	<b>7,73</b>	<b>7,70</b>	<b>7,59</b>	<b>7,81</b>
ЦЕНТРАЛЬНЫЙ ФЕДЕРАЛЬНЫЙ ОКРУГ	7,42	7,26	7,37	7,36	7,39	7,33	7,17	7,91	7,92	7,85	7,78	7,62	7,90
Белгородская область	6,98	7,11	6,92	6,87	7,24	7,39	6,99	7,26	7,45	7,66	7,78	7,86	8,04
Брянская область	7,08	6,76	6,96	6,88	6,97	7,16	6,77	7,46	7,64	7,56	7,54	7,46	7,81
Владимирская область	7,33	7,21	7,28	7,08	7,35	7,53	7,26	7,65	7,79	7,67	7,76	7,94	8,05
Воронежская область	7,06	7,01	7,07	6,92	7,11	7,09	6,82	7,54	7,65	7,58	7,55	7,59	7,78
Ивановская область	7,24	7,44	7,53	7,17	7,41	7,32	7,17	7,92	7,78	7,64	7,77	7,90	8,24
Калужская область	7,22	7,02	7,10	7,16	7,26	7,26	7,17	7,68	7,64	7,70	7,86	7,71	8,05
Костромская область	7,21	7,09	7,12	7,12	7,15	7,55	7,25	7,36	7,75	7,66	7,77	7,87	8,10
Курская область	7,14	7,40	7,08	7,16	7,27	7,25	6,98	7,47	7,60	7,52	7,55	7,37	7,69
Липецкая область	7,01	6,99	6,98	6,95	7,20	7,28	6,84	7,33	7,61	7,47	7,66	7,70	8,01
Московская область	7,48	7,28	7,38	7,39	7,40	7,40	7,22	7,96	7,92	7,79	7,75	7,61	7,88
Орловская область	6,88	6,71	7,01	7,08	7,21	7,20	6,61	7,65	7,77	7,60	7,81	7,61	7,94
Рязанская область	6,76	6,88	7,07	7,08	7,24	7,12	6,89	7,45	7,58	7,61	7,64	7,62	7,85
Смоленская область	7,04	6,93	7,17	7,07	7,22	7,23	6,98	7,52	7,84	7,69	7,65	7,74	8,03
Тамбовская область	7,21	7,02	6,99	7,03	7,38	7,36	7,18	7,52	7,82	7,82	7,78	7,72	7,69
Тверская область	7,35	7,37	7,54	7,30	7,46	7,51	7,14	7,71	7,82	7,80	7,86	7,88	8,10
Тульская область	7,52	7,25	7,41	7,27	7,45	7,30	7,07	7,75	7,76	7,76	7,91	7,77	8,15
Ярославская область	7,44	7,31	7,30	7,17	7,26	7,44	7,17	7,67	7,81	7,64	7,82	7,70	7,92
г. Москва	7,54	7,34	7,47	7,51	7,45	7,32	7,24	8,11	8,06	8,01	7,83	7,57	7,88
<b>СЕВЕРО-ЗАПАДНЫЙ ФЕДЕРАЛЬНЫЙ ОКРУГ</b>	<b>7,37</b>	<b>7,22</b>	<b>7,21</b>	<b>7,22</b>	<b>7,21</b>	<b>7,14</b>	<b>6,83</b>	<b>7,68</b>	<b>7,70</b>	<b>7,60</b>	<b>7,51</b>	<b>7,36</b>	<b>7,63</b>
Республика Карелия	7,32	7,29	7,17	7,18	7,30	7,16	6,91	7,47	7,70	7,62	7,71	7,64	7,88
Республика Коми	7,47	7,27	7,42	7,34	7,40	7,42	7,03	7,65	7,94	7,66	7,80	7,93	8,12
Архангельская область	7,49	7,38	7,38	7,32	7,35	7,25	6,98	7,89	7,82	7,74	7,75	7,69	8,00
в том числе Ненецкий автономный округ	7,59	7,07	7,27	7,44	7,47	7,73	7,36	7,88	6,99	8,33	8,30	7,74	7,68
Вологодская область	7,58	7,37	7,40	7,33	7,36	7,33	7,16	7,74	7,96	7,81	7,92	7,80	8,17
Калининградская область	7,00	6,93	6,81	6,90	7,11	7,19	6,98	7,44	7,57	7,74	7,72	7,76	7,88
Ленинградская область	7,31	7,21	7,13	7,22	7,10	7,11	6,91	7,69	7,68	7,50	7,43	7,36	7,40
Мурманская область	7,42	7,17	7,23	7,21	7,28	7,18	6,83	7,55	7,71	7,71	7,69	7,71	8,02
Новгородская область	7,34	7,59	7,22	7,04	7,28	7,21	6,87	7,53	7,69	7,44	7,36	7,69	7,97
Псковская область	7,09	7,16	7,04	7,06	7,28	7,08	6,67	7,52	7,51	7,52	7,39	7,30	7,84
г. Санкт-Петербург	7,38	7,21	7,21	7,23	7,18	7,09	6,74	7,70	7,66	7,57	7,40	7,16	7,48

Продолжение табл. 21

	2021 г.												
	Декабрь	Январь	Февраль	Март	Апрель	Май	Июнь	Июль	Август	Сентябрь	Октябрь	Ноябрь	Декабрь
	2020 г.												
ЮЖНЫЙ ФЕДЕРАЛЬНЫЙ ОКРУГ	7,45	7,34	7,29	7,26	7,30	7,36	7,19	7,74	7,96	7,96	8,00	7,90	7,99
Республика Адыгея (Адыгея)	6,91	7,02	6,50	6,68	7,20	7,31	7,38	7,36	7,77	7,73	8,10	8,34	8,22
Республика Калмыкия	7,56	7,01	7,10	7,00	6,91	7,00	6,64	7,58	8,01	7,55	7,88	7,80	7,72
Республика Крым	7,70	7,70	7,73	7,47	7,56	7,52	7,25	7,60	8,08	8,51	8,71	8,45	8,55
Краснодарский край	7,47	7,36	7,30	7,31	7,33	7,37	7,34	7,94	8,12	8,18	8,21	8,12	7,99
Астраханская область	7,49	7,11	7,13	6,89	7,04	7,40	7,18	7,41	7,87	7,74	7,87	7,80	8,05
Волгоградская область	7,34	7,43	7,27	7,26	7,30	7,37	6,99	7,57	7,77	7,68	7,79	7,59	7,86
Ростовская область	7,43	7,27	7,28	7,26	7,29	7,32	7,03	7,62	7,75	7,72	7,66	7,58	7,89
г. Севастополь	7,95	7,90	7,73	7,71	7,49	7,41	7,60	8,26	8,77	8,70	8,73	8,73	8,64
СЕВЕРО-КАВКАЗСКИЙ ФЕДЕРАЛЬНЫЙ ОКРУГ	7,53	7,38	7,24	6,96	7,16	7,55	7,32	7,55	7,81	7,87	7,97	8,04	8,17
Республика Дагестан	7,48	7,32	7,44	7,02	7,08	7,64	7,33	7,56	8,08	7,80	7,73	7,81	8,16
Республика Ингушетия	8,63	8,03	7,68	7,38	7,86	8,24	8,55	8,86	8,43	8,57	8,84	8,80	8,09
Кабардино-Балкарская Республика	7,06	6,66	6,59	6,48	6,99	7,27	6,96	7,28	7,70	7,83	7,81	8,26	8,29
Карачаево-Черкесская Республика	7,50	7,32	6,73	6,21	6,37	7,80	7,37	6,83	7,12	7,27	8,09	8,56	8,72
Республика Северная Осетия – Алания	7,34	7,10	7,05	6,80	7,10	7,28	6,67	7,24	7,61	7,69	7,53	8,04	7,89
Чеченская Республика	8,05	8,06	7,85	7,74	7,69	8,50	8,28	7,94	8,28	8,51	8,64	8,38	8,64
Ставропольский край	7,51	7,42	7,22	6,99	7,25	7,35	7,27	7,63	7,73	7,85	8,01	7,96	8,07
ПРИВОЛЖСКИЙ ФЕДЕРАЛЬНЫЙ ОКРУГ	7,28	7,22	7,23	7,15	7,32	7,35	7,07	7,52	7,79	7,69	7,75	7,69	7,89
Республика Башкортостан	7,33	7,24	7,28	7,15	7,37	7,51	7,19	7,48	7,90	7,85	7,97	7,93	8,17
Республика Марий Эл	6,92	6,95	6,99	7,02	7,24	7,14	6,91	7,28	7,62	7,63	7,46	7,77	7,71
Республика Мордовия	7,13	6,74	6,80	6,98	7,05	6,96	6,50	7,36	7,65	7,05	7,39	7,24	7,66
Республика Татарстан (Татарстан)	7,33	7,31	7,29	7,23	7,35	7,23	7,02	7,46	7,77	7,55	7,43	7,33	7,65
Удмуртская Республика	6,79	6,96	6,93	6,78	7,11	7,18	6,84	7,09	7,69	7,24	7,33	7,23	7,25
Чувашская Республика – Чувашия	6,89	6,82	6,97	6,92	6,95	6,84	6,82	7,33	7,51	7,44	7,38	7,38	7,78
Пермский край	7,51	7,35	7,39	7,29	7,40	7,55	7,22	7,57	7,78	7,68	7,83	7,79	7,90
Кировская область	7,30	7,30	7,32	7,35	7,44	7,44	7,25	7,62	7,84	7,78	7,90	7,75	8,13
Нижегородская область	7,21	7,35	7,24	7,13	7,35	7,39	7,05	7,61	7,78	7,79	7,95	7,82	8,02
Оренбургская область	7,50	7,29	7,17	6,96	7,26	7,50	7,23	7,49	7,75	7,81	7,96	7,99	8,09
Пензенская область	6,58	6,71	6,79	6,81	6,79	6,70	6,48	7,34	7,43	7,23	7,33	7,22	7,30
Самарская область	7,50	7,39	7,39	7,37	7,56	7,62	7,27	7,81	8,06	8,05	8,04	8,12	8,30
Саратовская область	7,50	7,26	7,42	7,31	7,47	7,50	7,33	7,80	7,94	7,95	8,09	8,02	8,09
Ульяновская область	7,40	7,23	7,37	7,12	7,31	7,34	6,95	7,57	7,70	7,71	7,93	7,67	7,64

Окончание табл. 21

	2021 г.												
	Декабрь	Январь	Февраль	Март	Апрель	Май	Июнь	Июль	Август	Сентябрь	Октябрь	Ноябрь	Декабрь
	2020 г.												
УРАЛЬСКИЙ ФЕДЕРАЛЬНЫЙ ОКРУГ	7,53	7,39	7,39	7,38	7,36	7,37	7,07	7,75	7,77	7,78	7,82	7,80	7,94
Курганская область	7,60	7,34	7,34	7,06	7,22	7,31	6,98	7,58	7,83	7,63	7,82	7,64	8,03
Свердловская область	7,48	7,34	7,35	7,40	7,32	7,35	7,03	7,74	7,74	7,75	7,78	7,80	8,04
Тюменская область в том числе Ханты-Мансийский автономный округ – Югра	7,58	7,41	7,42	7,42	7,33	7,37	7,10	7,79	7,75	7,75	7,81	7,73	7,86
	7,70	7,55	7,57	7,57	7,52	7,45	7,22	7,84	7,86	7,82	7,87	7,84	8,04
в том числе Ямало-Ненецкий автономный округ	7,53	7,40	7,44	7,33	7,40	7,44	7,08	7,67	7,89	7,96	7,99	8,11	8,30
Челябинская область	7,47	7,41	7,40	7,33	7,54	7,41	7,06	7,71	7,89	7,96	7,92	8,00	7,95
СИБИРСКИЙ ФЕДЕРАЛЬНЫЙ ОКРУГ	7,46	7,42	7,38	7,34	7,45	7,51	7,25	7,74	7,88	7,91	7,96	7,90	8,16
Республика Алтай	6,89	7,45	6,77	6,50	7,30	8,06	7,33	6,89	7,21	7,87	8,28	8,38	8,64
Республика Тыва	7,68	7,99	7,64	7,61	7,64	7,45	7,70	8,10	8,10	8,28	8,17	8,55	8,86
Республика Хакасия	7,27	6,93	6,97	6,79	7,07	7,52	7,23	7,61	7,81	7,78	8,04	7,95	8,23
Алтайский край	7,39	7,33	7,35	7,22	7,35	7,49	7,16	7,71	7,78	7,83	7,83	7,88	8,29
Красноярский край	7,62	7,42	7,46	7,43	7,49	7,49	7,35	7,81	7,93	7,99	8,01	8,02	8,13
Иркутская область	7,65	7,62	7,48	7,41	7,59	7,72	7,50	7,77	7,89	8,10	8,11	8,21	8,47
Кемеровская область	7,51	7,54	7,43	7,46	7,54	7,58	7,24	7,88	8,01	7,95	8,14	7,94	8,30
Новосибирская область	7,32	7,29	7,27	7,23	7,35	7,31	7,00	7,59	7,76	7,77	7,71	7,57	7,88
Омская область	7,54	7,53	7,42	7,40	7,50	7,60	7,47	7,89	7,99	7,98	8,11	7,90	8,09
Томская область	7,09	7,25	7,49	7,42	7,47	7,55	7,05	7,62	7,83	7,76	7,86	7,95	8,12
ДАЛЬНЕВОСТОЧНЫЙ ФЕДЕРАЛЬНЫЙ ОКРУГ	6,58	6,38	6,43	6,44	6,59	6,64	6,42	6,75	6,83	6,78	6,49	6,35	6,32
Республика Бурятия	6,89	6,17	6,82	6,59	6,47	6,58	6,41	7,04	7,22	7,03	6,86	7,03	6,86
Республика Саха (Якутия)	6,72	5,94	6,49	6,49	6,28	6,40	6,19	6,59	6,53	6,53	5,93	5,98	5,87
Забайкальский край	7,01	6,71	6,46	6,56	6,80	6,81	6,70	6,96	7,32	7,08	6,90	6,64	7,14
Камчатский край	7,29	7,33	7,35	7,23	7,47	7,50	7,23	7,94	7,70	8,25	7,80	8,17	8,16
Приморский край	5,95	5,89	5,76	5,79	6,36	6,38	6,20	6,47	6,51	6,25	6,10	5,86	5,90
Хабаровский край	6,92	6,99	7,10	6,90	7,14	7,03	6,71	7,09	7,12	7,05	6,80	6,73	6,73
Амурская область	6,34	6,33	6,22	6,56	6,67	6,74	6,76	6,89	7,02	6,90	6,26	6,07	5,79
Магаданская область	5,80	6,17	6,27	6,09	5,81	6,48	5,79	7,00	6,91	6,67	6,22	5,87	5,51
Сахалинская область	7,19	6,95	6,44	6,75	6,31	6,33	6,05	6,02	6,31	6,77	6,94	6,17	6,09
Еврейская автономная область	6,76	7,13	6,92	6,25	7,15	7,10	6,82	6,82	7,00	7,39	7,51	6,69	7,34
Чукотский автономный округ	6,07	4,98	5,45	6,13	5,79	6,68	6,48	7,16	6,80	6,50	6,74	6,48	5,75

СРЕДНЕВЗВЕШЕННАЯ ПРОЦЕНТНАЯ СТАВКА ПО ИЖК ПО ДДУ, ПРЕДОСТАВЛЕННЫМ ФИЗИЧЕСКИМ ЛИЦАМ – РЕЗИДЕНТАМ В РУБЛЯХ В ТЕЧЕНИЕ МЕСЯЦА,  
В РАЗРЕЗЕ СУБЪЕКТОВ РОССИЙСКОЙ ФЕДЕРАЦИИ

Табл. 22

	2021 г.												
	2021 г.												
	Декабрь	Январь	Февраль	Март	Апрель	Май	Июнь	Июль	Август	Сентябрь	Октябрь	Ноябрь	Декабрь
<b>РОССИЙСКАЯ ФЕДЕРАЦИЯ</b>	<b>5,83</b>	<b>5,86</b>	<b>5,92</b>	<b>5,91</b>	<b>5,82</b>	<b>5,62</b>	<b>5,48</b>	<b>6,23</b>	<b>6,39</b>	<b>6,24</b>	<b>6,00</b>	<b>5,83</b>	<b>5,88</b>
ЦЕНТРАЛЬНЫЙ ФЕДЕРАЛЬНЫЙ ОКРУГ	5,90	5,96	6,09	6,08	6,03	5,84	5,69	6,56	6,60	6,48	6,21	6,03	6,19
Белгородская область	5,60	5,95	5,90	5,75	5,62	5,70	5,30	5,91	6,10	6,39	6,21	6,41	6,20
Брянская область	5,88	5,80	5,57	5,68	5,52	5,49	5,23	5,86	6,31	6,28	6,00	5,59	5,81
Владимирская область	5,92	5,86	6,21	5,83	6,13	5,99	5,59	6,35	6,59	6,08	6,16	6,24	6,24
Воронежская область	5,61	5,90	5,83	5,67	5,65	5,47	5,38	5,99	6,22	6,17	5,98	6,04	6,19
Ивановская область	5,73	5,58	6,24	5,81	6,15	5,68	5,45	6,66	6,36	5,51	5,88	6,36	6,19
Калужская область	5,75	5,93	6,04	6,08	5,69	5,64	5,51	6,47	6,53	6,34	6,18	5,89	6,35
Костромская область	6,23	5,65	6,01	5,81	5,60	5,60	5,57	5,80	6,45	6,01	6,26	6,07	6,27
Курская область	6,19	6,75	5,85	6,29	5,94	5,49	5,12	6,35	6,06	5,80	5,65	5,28	5,12
Липецкая область	5,85	5,72	5,90	5,98	5,77	5,43	5,37	6,19	6,10	6,43	6,09	5,82	5,74
Московская область	5,74	5,88	5,94	5,95	5,88	5,72	5,57	6,50	6,46	6,36	6,00	5,83	5,95
Орловская область	5,47	5,68	5,98	5,66	5,61	5,55	5,01	5,95	6,39	5,92	5,97	5,73	5,60
Рязанская область	5,47	5,89	6,00	6,12	5,86	5,76	5,51	5,98	6,13	6,25	5,96	6,01	6,20
Смоленская область	5,78	5,72	5,78	5,94	5,90	5,63	5,72	5,86	6,73	6,59	6,12	6,08	6,24
Тамбовская область	5,68	5,41	5,71	5,57	5,75	5,57	5,15	5,67	6,28	6,02	5,88	5,90	5,22
Тверская область	5,86	6,06	6,28	5,92	5,81	5,47	5,29	6,25	6,18	5,81	5,94	5,67	5,94
Тульская область	6,10	6,21	6,11	6,14	5,93	5,68	5,62	6,09	6,32	6,17	6,51	5,84	5,95
Ярославская область	6,02	5,98	6,09	5,93	5,69	5,79	5,79	6,24	6,35	6,17	6,19	6,03	6,51
г. Москва	6,03	6,01	6,20	6,22	6,20	5,98	5,87	6,78	6,81	6,67	6,37	6,16	6,36
<b>СЕВЕРО-ЗАПАДНЫЙ ФЕДЕРАЛЬНЫЙ ОКРУГ</b>	<b>6,08</b>	<b>6,06</b>	<b>6,05</b>	<b>6,02</b>	<b>5,77</b>	<b>5,51</b>	<b>5,34</b>	<b>6,38</b>	<b>6,51</b>	<b>6,20</b>	<b>5,92</b>	<b>5,65</b>	<b>5,86</b>
Республика Карелия	6,03	6,05	5,84	6,31	5,87	5,48	5,48	6,08	6,45	6,22	6,23	5,89	6,04
Республика Коми	6,09	6,09	6,00	6,17	5,82	5,75	5,40	6,24	6,86	6,12	6,20	6,15	6,33
Архангельская область	6,16	6,17	6,07	6,00	5,81	5,18	5,32	6,51	6,49	6,45	6,07	5,95	6,11
в том числе Ненецкий автономный округ	6,12	5,86	6,21	6,36	5,94	6,32	5,08	6,79	5,60	7,87	5,53	5,76	5,24
Вологодская область	6,41	6,09	6,05	5,96	5,80	5,77	5,64	6,62	6,71	6,33	6,26	5,91	6,24
Калининградская область	5,90	5,84	5,77	5,80	5,91	5,77	5,68	6,11	6,56	6,84	6,35	6,21	6,14
Ленинградская область	5,97	6,15	6,06	5,88	5,62	5,39	5,15	6,28	6,53	6,03	5,57	5,39	5,68
Мурманская область	6,10	5,84	6,00	5,84	5,84	5,61	5,28	6,05	6,53	6,49	6,16	5,84	6,36
Новгородская область	5,99	5,70	6,03	5,71	5,59	5,48	5,30	6,34	6,75	6,02	5,57	5,64	5,57
Псковская область	5,25	6,11	6,08	5,78	5,71	5,43	5,08	6,48	6,11	6,12	5,90	5,26	6,08
г. Санкт-Петербург	6,11	6,06	6,08	6,07	5,78	5,49	5,33	6,44	6,46	6,16	5,90	5,60	5,79

Продолжение табл. 22

	2021 г.												
	Декабрь	Январь	Февраль	Март	Апрель	Май	Июнь	Июль	Август	Сентябрь	Октябрь	Ноябрь	Декабрь
ЮЖНЫЙ ФЕДЕРАЛЬНЫЙ ОКРУГ	6,13	6,14	6,15	6,07	5,97	5,80	5,75	6,48	6,72	6,57	6,57	6,35	6,07
Республика Адыгея (Адыгея)	6,49	6,52	5,29	5,80	6,30	5,33	6,20	6,76	6,42	5,60	6,95	6,53	6,03
Республика Калмыкия	6,04	5,98	5,85	5,89	5,35	4,94	5,12	5,91	6,66	5,86	6,18	5,74	6,01
Республика Крым	6,10	6,04	6,18	5,97	6,09	6,15	5,81	6,10	6,56	6,75	7,65	7,22	7,45
Краснодарский край	6,20	6,18	6,22	6,16	6,07	5,90	6,01	6,80	6,94	6,95	6,96	6,59	5,94
Астраханская область	5,88	5,95	5,70	5,63	5,45	5,34	5,58	6,30	6,72	6,49	6,33	5,97	5,48
Волгоградская область	5,87	6,06	6,09	5,84	5,73	5,61	5,33	6,05	6,49	5,98	6,03	5,83	5,62
Ростовская область	6,13	6,14	6,21	6,14	6,01	5,79	5,60	6,34	6,49	6,43	6,20	6,15	6,14
г. Севастополь	6,36	6,21	6,18	6,33	6,14	6,17	5,87	6,63	7,34	7,04	5,82	8,14	7,56
СЕВЕРО-КАВКАЗСКИЙ ФЕДЕРАЛЬНЫЙ ОКРУГ	6,03	5,83	6,05	5,93	5,90	5,58	5,59	6,23	6,38	6,28	6,12	5,94	5,78
Республика Дагестан	5,80	5,36	5,81	5,73	5,47	5,23	5,69	5,81	6,41	6,03	5,81	5,53	5,90
Республика Ингушетия	5,70	6,06	6,31	4,20	5,23	5,46	5,50	7,51	6,83	5,46	7,31	8,63	5,62
Кабардино-Балкарская Республика	5,84	5,85	5,87	5,71	6,35	4,87	5,15	6,22	6,75	6,64	5,13	5,87	4,86
Карачаево-Черкесская Республика	5,92	6,22	5,63	5,82	5,51	5,77	5,54	6,03	6,48	6,30	6,87	5,59	5,13
Республика Северная Осетия – Алания	6,28	6,19	6,32	6,08	5,95	5,67	5,21	6,32	6,21	6,35	5,59	6,32	6,46
Чеченская Республика	6,43	5,81	7,09	5,87	5,70	6,94	6,16	7,40	5,91	6,38	6,61	4,58	4,87
Ставропольский край	6,12	5,94	6,07	6,08	6,01	5,70	5,65	6,29	6,41	6,36	6,39	6,10	5,81
ПРИВОЛЖСКИЙ ФЕДЕРАЛЬНЫЙ ОКРУГ	5,70	5,82	5,88	5,81	5,73	5,47	5,34	5,89	6,21	6,06	5,87	5,75	5,74
Республика Башкортостан	5,81	6,21	6,17	6,00	5,87	5,78	5,53	6,02	6,39	6,48	6,23	5,94	5,96
Республика Марий Эл	5,95	5,33	5,64	5,81	5,60	5,06	4,98	6,09	5,91	5,44	5,96	5,42	5,13
Республика Мордовия	5,74	5,35	5,69	5,96	5,64	4,96	5,19	5,88	6,28	5,46	5,85	5,64	5,62
Республика Татарстан (Татарстан)	5,49	5,66	5,54	5,69	5,49	5,10	4,88	5,36	5,90	5,39	5,17	5,06	5,44
Удмуртская Республика	5,26	5,78	5,95	5,84	5,75	5,52	5,29	5,65	5,90	5,70	5,14	5,24	4,83
Чувашская Республика – Чувашия	5,68	5,57	5,94	5,70	5,60	5,34	5,44	5,73	6,15	6,37	5,84	5,98	6,10
Пермский край	5,96	5,93	5,99	6,03	5,81	5,73	5,57	5,91	6,13	6,15	6,19	6,17	6,03
Кировская область	5,82	5,76	5,85	5,76	5,81	5,48	5,47	5,80	6,44	6,19	5,72	5,92	6,02
Нижегородская область	5,82	6,03	6,01	5,83	6,04	5,82	5,62	6,38	6,60	6,58	6,48	6,32	6,29
Оренбургская область	6,00	6,04	5,89	5,79	5,78	5,67	5,35	5,89	6,46	6,16	6,14	6,07	5,72
Пензенская область	5,19	5,49	5,36	5,41	5,43	4,97	4,92	5,71	5,62	5,68	5,60	5,42	5,26
Самарская область	5,69	5,63	5,98	5,78	5,78	5,52	5,47	6,34	6,60	6,12	6,18	6,24	6,29
Саратовская область	5,96	5,83	5,85	5,81	5,72	5,34	5,36	6,22	6,29	6,46	6,30	6,03	5,76
Ульяновская область	6,10	5,76	6,07	5,70	5,74	5,51	5,44	5,96	6,11	6,19	6,04	5,74	5,35

Окончание табл. 22

	2021 г.												
	Декабрь	Январь	Февраль	Март	Апрель	Май	Июнь	Июль	Август	Сентябрь	Октябрь	Ноябрь	Декабрь
	2020 г.												
УРАЛЬСКИЙ ФЕДЕРАЛЬНЫЙ ОКРУГ	5,90	6,00	5,92	5,97	5,78	5,60	5,42	6,34	6,32	6,27	6,14	6,07	5,91
Курганская область	5,95	5,90	5,92	5,80	5,71	5,11	5,04	5,87	5,88	5,80	5,61	5,40	5,62
Свердловская область	6,09	6,16	6,09	6,13	5,89	5,73	5,56	6,31	6,40	6,26	6,21	6,29	6,25
Тюменская область	5,74	5,81	5,76	5,83	5,64	5,49	5,29	6,36	6,26	6,29	6,08	5,90	5,73
в том числе Ханты-Мансийский автономный округ – Югра	5,75	5,69	5,75	5,75	5,62	5,33	5,22	6,22	6,23	6,36	6,19	6,03	5,73
в том числе Ямало-Ненецкий автономный округ	5,98	6,12	6,09	6,00	6,02	5,83	5,55	6,28	6,55	6,73	6,42	6,40	6,14
Челябинская область	5,89	6,15	5,97	6,07	5,93	5,73	5,63	6,43	6,43	6,43	6,26	6,29	5,79
СИБИРСКИЙ ФЕДЕРАЛЬНЫЙ ОКРУГ	5,88	5,89	5,85	5,92	5,81	5,68	5,49	6,15	6,54	6,48	6,29	6,14	6,25
Республика Алтай	5,58	7,02	5,83	6,19	6,14	6,03	5,88	4,35	4,37	7,54	7,12	5,32	5,95
Республика Тыва	5,95	6,54	5,87	5,42	5,71	4,79	4,80	7,29	6,42	6,77	5,44	6,10	6,83
Республика Хакасия	5,16	5,52	5,17	5,96	5,59	5,63	5,28	6,64	6,41	5,94	5,89	5,95	5,86
Алтайский край	5,91	6,01	5,95	5,72	5,75	5,58	5,38	5,73	6,26	6,30	5,95	6,07	6,34
Красноярский край	6,05	5,88	5,97	6,09	5,84	5,73	5,68	6,40	6,71	6,64	6,49	6,50	6,44
Иркутская область	5,93	6,30	5,97	6,11	6,31	5,82	5,70	6,04	6,70	6,72	6,30	6,34	6,63
Кемеровская область	5,72	5,86	5,70	6,01	5,79	5,73	5,53	6,20	6,64	6,37	6,28	5,95	6,14
Новосибирская область	5,83	5,79	5,88	5,88	5,78	5,71	5,37	6,05	6,42	6,39	6,26	6,03	6,16
Омская область	6,00	5,69	5,58	5,63	5,39	5,37	5,25	6,25	6,55	6,40	6,40	5,69	5,53
Томская область	5,46	5,60	5,88	5,93	5,65	5,69	5,48	6,10	6,78	6,60	6,39	6,41	6,36
ДАЛЬНЕВОСТОЧНЫЙ ФЕДЕРАЛЬНЫЙ ОКРУГ	4,39	4,11	4,14	4,28	4,35	4,41	4,45	4,44	4,80	4,50	3,81	3,79	3,73
Республика Бурятия	4,71	3,47	4,53	4,50	3,89	3,98	4,39	4,36	5,42	4,67	3,66	4,54	4,43
Республика Саха (Якутия)	4,48	3,74	4,06	4,22	3,96	4,23	4,42	4,03	4,40	4,24	3,15	3,61	3,50
Забайкальский край	4,83	4,89	4,28	4,50	5,10	5,19	5,16	4,64	5,73	4,89	4,33	3,79	4,87
Камчатский край	5,60	5,69	6,26	5,63	5,76	5,57	5,38	6,77	6,09	6,32	6,67	6,74	5,99
Приморский край	3,47	3,21	3,28	3,39	3,76	3,79	3,92	4,12	3,74	4,02	3,27	3,14	3,34
Хабаровский край	4,73	4,70	4,73	4,67	4,91	4,67	4,56	4,61	5,02	4,70	3,87	3,45	3,05
Амурская область	4,66	4,60	4,68	5,52	4,83	5,03	5,24	5,96	6,68	4,60	4,95	5,14	4,01
Магаданская область	5,78	5,75	6,24	5,98	6,03	6,09	5,42	6,90	6,68	6,80	6,28	6,80	7,17
Сахалинская область	5,18	4,43	3,69	4,49	4,08	4,18	4,23	3,20	4,65	4,21	3,99	3,14	3,15
Еврейская автономная область	4,32	5,19	3,47	4,02	4,71	5,74	4,05	4,69	1,97	4,54	2,64	4,40	3,61
Чукотский автономный округ	5,79	6,09	5,89	6,20	5,86	5,40	5,22	7,02	7,07	5,97	6,11	5,50	6,72

Табл. 23

ДОЛЯ ПРЕДОСТАВЛЕННЫХ ИЖК В ОБЩЕМ ОБЪЕМЕ КРЕДИТОВ, ПРЕДОСТАВЛЕННЫХ ФИЗИЧЕСКИМ ЛИЦАМ – РЕЗИДЕНТАМ В РУБЛЯХ  
И В ИНОСТРАННОЙ ВАЛЮТЕ В ТЕЧЕНИЕ МЕСЯЦА, В РАЗРЕЗЕ СУБЪЕКТОВ РОССИЙСКОЙ ФЕДЕРАЦИИ

	2021 г.												
	Декабрь	Январь	Февраль	Март	Апрель	Май	Июнь	Июль	Август	Сентябрь	Октябрь	Ноябрь	Декабрь
<b>РОССИЙСКАЯ ФЕДЕРАЦИЯ</b>	<b>32,68</b>	<b>22,15</b>	<b>28,72</b>	<b>28,53</b>	<b>29,89</b>	<b>25,70</b>	<b>29,13</b>	<b>25,06</b>	<b>24,13</b>	<b>26,15</b>	<b>27,65</b>	<b>27,42</b>	<b>30,98</b>
ЦЕНТРАЛЬНЫЙ ФЕДЕРАЛЬНЫЙ ОКРУГ	33,64	23,63	31,07	29,93	32,17	26,85	30,71	25,21	24,22	26,34	28,07	28,22	31,53
Белгородская область	27,88	18,71	23,84	22,55	23,83	20,65	24,06	21,76	20,12	22,05	23,17	22,66	24,47
Брянская область	30,57	19,09	25,05	27,93	30,46	23,64	28,75	23,60	22,50	25,46	27,15	25,73	28,56
Владимирская область	31,93	20,67	28,68	26,84	30,07	25,18	27,56	24,42	24,86	25,27	27,66	25,63	30,91
Воронежская область	31,33	21,62	27,55	26,42	29,62	26,26	30,08	24,53	23,28	25,27	27,47	25,16	30,52
Ивановская область	29,75	20,65	25,76	25,55	27,73	23,30	25,45	21,91	21,82	25,24	26,01	24,12	27,14
Калужская область	33,32	22,89	30,50	29,96	30,19	28,62	31,25	25,95	26,91	27,39	28,92	28,07	32,18
Костромская область	32,37	21,54	27,03	26,66	29,00	26,32	28,19	26,80	25,46	24,80	29,02	24,60	28,10
Курская область	28,36	20,38	23,15	24,48	25,52	22,86	24,75	23,47	20,85	23,78	26,39	28,02	28,15
Липецкая область	29,56	18,16	23,73	24,60	25,54	21,91	24,92	22,65	22,67	23,56	23,95	22,72	25,36
Московская область	34,07	23,97	31,59	30,62	32,66	27,18	31,01	25,07	24,52	26,54	28,30	28,50	31,87
Орловская область	33,57	24,52	27,36	26,23	29,61	23,83	28,14	22,89	23,10	26,33	25,67	26,52	29,45
Рязанская область	34,21	22,14	29,34	27,99	28,53	25,27	31,23	25,21	24,05	26,92	28,61	26,61	31,85
Смоленская область	31,14	19,79	26,41	26,30	26,81	23,54	27,14	21,01	21,36	21,87	24,89	24,64	27,14
Тамбовская область	29,68	21,59	25,90	25,94	26,91	23,70	26,43	22,35	22,18	23,77	25,68	24,61	28,52
Тверская область	32,08	21,43	29,09	28,01	29,81	24,24	30,13	24,06	22,74	27,60	27,47	26,87	30,01
Тульская область	29,74	20,73	26,63	27,39	29,71	24,28	28,38	24,11	23,46	25,36	26,21	27,09	29,56
Ярославская область	27,07	18,19	24,71	25,89	28,40	22,18	25,93	22,27	20,37	23,10	23,74	24,34	27,14
г. Москва	35,43	25,55	33,91	32,02	34,68	28,59	32,63	26,50	25,07	27,27	29,17	30,06	33,23
<b>СЕВЕРО-ЗАПАДНЫЙ ФЕДЕРАЛЬНЫЙ ОКРУГ</b>	<b>33,75</b>	<b>24,00</b>	<b>29,60</b>	<b>29,25</b>	<b>30,44</b>	<b>26,56</b>	<b>29,88</b>	<b>24,33</b>	<b>23,38</b>	<b>26,11</b>	<b>27,73</b>	<b>27,92</b>	<b>31,03</b>
Республика Карелия	29,49	18,07	22,49	24,77	24,03	22,21	25,77	20,47	19,79	21,09	23,30	23,22	24,26
Республика Коми	30,11	19,60	25,70	27,55	27,28	24,70	27,02	23,16	25,60	24,67	25,37	23,64	27,21
Архангельская область	32,76	22,17	29,22	28,23	30,02	25,36	29,35	25,09	22,83	25,52	29,33	26,89	29,44
в том числе Ненецкий автономный округ	33,94	27,64	27,48	16,56	26,70	25,73	17,43	20,24	15,67	18,38	29,88	24,66	28,24
Вологодская область	31,19	19,18	25,84	25,92	26,77	24,44	25,93	21,52	23,15	24,52	26,19	26,34	27,94
Калининградская область	27,44	18,51	24,17	24,57	26,66	25,28	25,25	21,40	21,54	22,01	22,89	23,15	26,28
Ленинградская область	34,52	23,90	29,68	28,21	30,62	26,68	29,71	23,22	23,15	24,87	27,48	27,93	30,87
Мурманская область	23,89	15,60	20,58	21,66	22,30	20,58	24,44	19,53	18,63	19,69	20,77	21,43	24,39
Новгородская область	30,55	17,96	23,88	25,31	27,54	24,17	26,01	21,23	21,06	22,76	25,44	24,03	27,75
Псковская область	27,11	18,58	23,16	21,88	22,77	21,83	23,78	18,28	18,19	21,28	22,65	21,58	25,06
г. Санкт-Петербург	37,01	27,97	33,24	32,56	33,64	28,71	32,85	26,79	24,75	28,91	30,11	30,95	34,26

(%)



Продолжение табл. 23

	2021 г.												
	Декабрь	Январь	Февраль	Март	Апрель	Май	Июнь	Июль	Август	Сентябрь	Октябрь	Ноябрь	Декабрь
	2020 г.												
ЮЖНЫЙ ФЕДЕРАЛЬНЫЙ ОКРУГ	27,54	18,94	24,41	24,65	26,55	22,82	25,91	23,42	21,75	22,66	23,88	22,32	26,38
Республика Адыгея (Адыгея)	23,43	15,34	19,05	16,23	20,42	15,50	19,61	17,38	19,14	18,61	16,55	15,21	19,98
Республика Калмыкия	32,95	23,28	28,32	25,77	27,02	23,34	31,85	25,52	25,50	29,29	30,57	27,76	30,91
Республика Крым	30,88	22,25	28,28	26,86	28,60	24,39	30,42	31,31	25,64	25,99	27,19	25,70	31,42
Краснодарский край	26,89	18,74	23,88	23,75	26,45	23,12	25,99	23,19	21,55	21,43	22,11	20,21	24,36
Астраханская область	26,13	17,48	23,42	26,34	25,62	22,13	24,28	23,78	22,61	24,61	25,59	25,74	28,10
Волгоградская область	27,75	17,46	23,82	24,80	26,79	22,93	25,51	22,33	21,55	22,61	24,68	23,42	27,30
Ростовская область	27,78	19,58	24,76	25,49	26,41	22,31	25,37	23,00	21,03	23,22	25,22	23,58	27,83
г. Севастополь	33,96	24,13	33,73	31,78	35,14	31,06	30,90	28,87	26,13	26,96	27,46	28,94	30,68
СЕВЕРО-КАВКАЗСКИЙ ФЕДЕРАЛЬНЫЙ ОКРУГ	29,00	19,68	25,79	26,31	27,50	23,21	25,65	24,96	24,39	26,08	28,00	25,34	26,72
Республика Дагестан	37,14	23,82	32,39	35,16	34,22	28,86	30,31	32,11	28,52	32,20	35,02	30,59	31,19
Республика Ингушетия	27,78	18,94	21,85	26,32	23,24	14,36	17,27	25,60	22,36	26,37	23,67	18,10	12,71
Кабардино-Балкарская Республика	29,03	21,33	26,85	28,87	28,23	22,55	26,86	26,63	24,18	24,47	28,00	25,98	28,08
Карачаево-Черкесская Республика	26,16	17,06	22,63	27,07	30,88	21,05	21,54	25,00	23,89	27,92	29,62	26,37	29,66
Республика Северная Осетия – Алания	24,56	17,79	25,91	25,24	25,36	22,03	23,10	20,93	19,01	22,69	26,04	24,13	26,13
Чеченская Республика	36,28	25,00	31,76	33,45	33,72	30,10	29,61	34,56	35,74	34,30	33,72	23,97	18,68
Ставропольский край	26,21	17,95	22,89	22,05	24,30	21,30	24,64	21,83	22,52	23,45	25,00	23,99	26,10
ПРИВОЛЖСКИЙ ФЕДЕРАЛЬНЫЙ ОКРУГ	34,16	22,07	28,45	28,56	28,80	25,22	28,28	25,43	24,82	26,81	28,77	28,22	31,79
Республика Башкортостан	34,65	23,95	30,70	30,68	30,36	25,95	29,38	27,07	26,61	29,35	30,80	30,06	34,64
Республика Марий Эл	32,68	20,99	27,27	29,00	27,61	23,16	26,46	23,35	24,98	25,31	28,48	26,15	30,39
Республика Мордовия	34,92	25,08	32,81	28,53	29,59	24,83	32,98	24,71	24,80	26,29	29,81	27,29	30,21
Республика Татарстан (Татарстан)	40,11	25,93	29,31	30,79	29,64	26,12	28,13	27,50	27,13	30,30	33,51	32,79	37,11
Удмуртская Республика	36,46	24,06	30,50	30,21	29,80	27,20	30,83	28,04	25,44	28,63	29,77	30,53	33,62
Чувашская Республика – Чувашия	41,60	27,05	35,34	33,86	34,68	30,80	33,50	28,41	29,22	30,17	32,21	33,03	32,40
Пермский край	31,01	19,90	26,53	28,37	29,16	24,05	28,22	24,99	24,19	25,57	26,56	26,66	28,38
Кировская область	34,72	21,65	29,35	29,21	29,07	28,01	28,94	25,47	23,98	26,83	27,73	25,91	30,29
Нижегородская область	32,21	20,58	28,27	26,81	27,72	25,13	28,13	24,09	22,69	24,43	26,76	25,84	29,32
Оренбургская область	31,58	20,63	26,69	27,08	27,70	24,15	26,79	24,97	24,46	25,62	27,58	27,29	30,02
Пензенская область	35,92	23,94	27,63	29,70	31,03	27,20	32,05	26,05	26,07	28,83	29,98	30,27	34,96
Самарская область	29,80	17,60	25,23	24,17	25,11	22,46	24,43	22,21	21,22	21,67	24,00	22,98	28,09
Саратовская область	29,73	18,59	25,16	25,50	27,00	22,02	26,06	23,15	23,18	24,83	26,14	25,83	28,13
Ульяновская область	32,46	20,26	27,51	26,75	26,72	24,94	27,81	23,39	24,04	25,51	27,38	26,86	30,47

Окончание табл. 23

	2021 г.												
	Декабрь	Январь	Февраль	Март	Апрель	Май	Июнь	Июль	Август	Сентябрь	Октябрь	Ноябрь	Декабрь
	2020 г.												
	Декабрь	Январь	Февраль	Март	Апрель	Май	Июнь	Июль	Август	Сентябрь	Октябрь	Ноябрь	Декабрь
УРАЛЬСКИЙ ФЕДЕРАЛЬНЫЙ ОКРУГ	33,06	21,64	27,94	28,38	29,26	25,45	29,44	25,12	24,37	26,29	27,52	27,13	31,23
Курганская область	28,64	17,53	25,70	26,15	25,89	23,83	26,79	23,47	23,66	26,01	24,23	26,94	28,46
Свердловская область	33,11	21,45	28,16	28,63	29,05	23,90	28,37	23,31	23,20	25,12	26,29	25,71	30,42
Тюменская область	35,11	23,40	29,26	29,92	31,64	28,24	32,17	27,17	26,18	28,36	30,04	29,53	33,64
в том числе Ханты-Мансийский автономный округ – Югра	36,96	24,68	30,46	32,04	33,31	29,57	33,06	28,38	27,37	29,22	32,32	30,89	34,71
в том числе Ямало-Ненецкий автономный округ	34,50	23,80	28,79	29,59	32,67	28,87	33,75	27,95	27,63	28,80	28,91	29,04	32,94
Челябинская область	29,97	19,51	25,55	25,47	25,83	22,73	26,23	24,21	22,70	24,07	25,12	24,63	28,39
СИБИРСКИЙ ФЕДЕРАЛЬНЫЙ ОКРУГ	30,64	19,11	26,20	26,87	27,82	24,44	27,61	24,13	23,55	25,56	26,30	26,20	29,97
Республика Алтай	16,30	7,63	11,15	13,15	14,14	11,94	16,17	13,56	13,58	12,56	15,50	14,44	16,20
Республика Тыва	26,31	19,84	23,21	24,53	21,13	17,74	18,87	21,35	22,31	25,61	25,46	21,89	27,96
Республика Хакасия	26,78	16,60	24,13	24,57	24,40	19,51	23,87	22,50	20,97	22,73	23,59	21,96	27,13
Алтайский край	30,72	17,83	26,11	27,44	26,61	24,28	28,07	23,91	23,43	26,35	25,20	25,97	28,62
Красноярский край	32,45	21,15	27,11	27,91	28,74	25,23	28,53	24,59	23,65	26,05	27,70	28,34	31,90
Иркутская область	26,15	16,39	22,20	23,05	24,78	22,53	23,47	21,77	21,11	22,98	23,39	22,07	27,44
Кемеровская область	26,50	16,57	23,56	24,40	24,72	21,52	25,14	20,45	21,15	22,02	22,47	23,24	25,55
Новосибирская область	35,87	22,97	31,64	32,57	34,30	29,85	32,88	28,35	27,77	30,32	31,96	32,38	35,30
Омская область	32,03	19,63	26,99	26,49	28,30	24,25	28,29	25,39	25,69	26,92	27,21	25,37	30,94
Томская область	31,00	17,38	24,77	24,10	26,01	23,75	28,22	25,52	21,49	23,26	23,95	24,27	28,26
ДАЛЬНЕВОСТОЧНЫЙ ФЕДЕРАЛЬНЫЙ ОКРУГ	32,84	22,86	28,41	29,11	30,36	27,30	30,32	28,48	27,16	29,22	30,19	31,13	35,89
Республика Бурятия	24,70	17,42	21,34	21,63	23,31	20,78	23,93	21,24	20,26	21,88	25,17	24,15	30,02
Республика Саха (Якутия)	36,33	29,08	33,14	31,17	34,53	32,46	34,00	34,66	34,59	34,93	37,71	37,13	40,48
Забайкальский край	25,10	18,44	23,30	25,78	27,21	23,87	25,42	23,08	23,71	26,25	27,03	27,05	31,41
Камчатский край	31,00	21,13	25,51	27,11	28,63	24,99	24,77	23,48	24,98	26,49	26,61	29,49	33,48
Приморский край	34,75	23,75	30,44	31,75	31,47	28,03	32,47	29,28	27,66	30,64	30,57	32,79	37,29
Хабаровский край	35,44	24,20	28,64	30,28	31,98	28,74	31,39	29,65	27,65	30,92	30,18	31,83	35,30
Амурская область	34,28	22,27	29,58	30,72	29,08	27,37	29,99	25,79	25,62	27,80	31,44	32,74	39,47
Магаданская область	39,68	26,43	29,37	28,46	31,49	28,35	31,46	31,32	27,73	27,54	31,07	30,95	37,00
Сахалинская область	32,76	19,94	30,06	28,96	32,92	27,79	31,75	31,47	26,29	28,54	28,34	28,66	36,25
Еврейская автономная область	23,21	17,60	17,21	20,61	23,47	22,42	25,26	22,08	20,62	22,80	21,35	22,96	25,96
Чукотский автономный округ	32,25	30,03	29,91	33,21	30,74	28,28	37,05	33,16	30,51	28,38	26,91	32,77	32,78

### ДИНАМИКА ОБЪЕМА ИЖК, ПРЕДОСТАВЛЕННЫХ ФИЗИЧЕСКИМ ЛИЦАМ – РЕЗИДЕНТАМ В РУБЛЯХ

Рис. 1

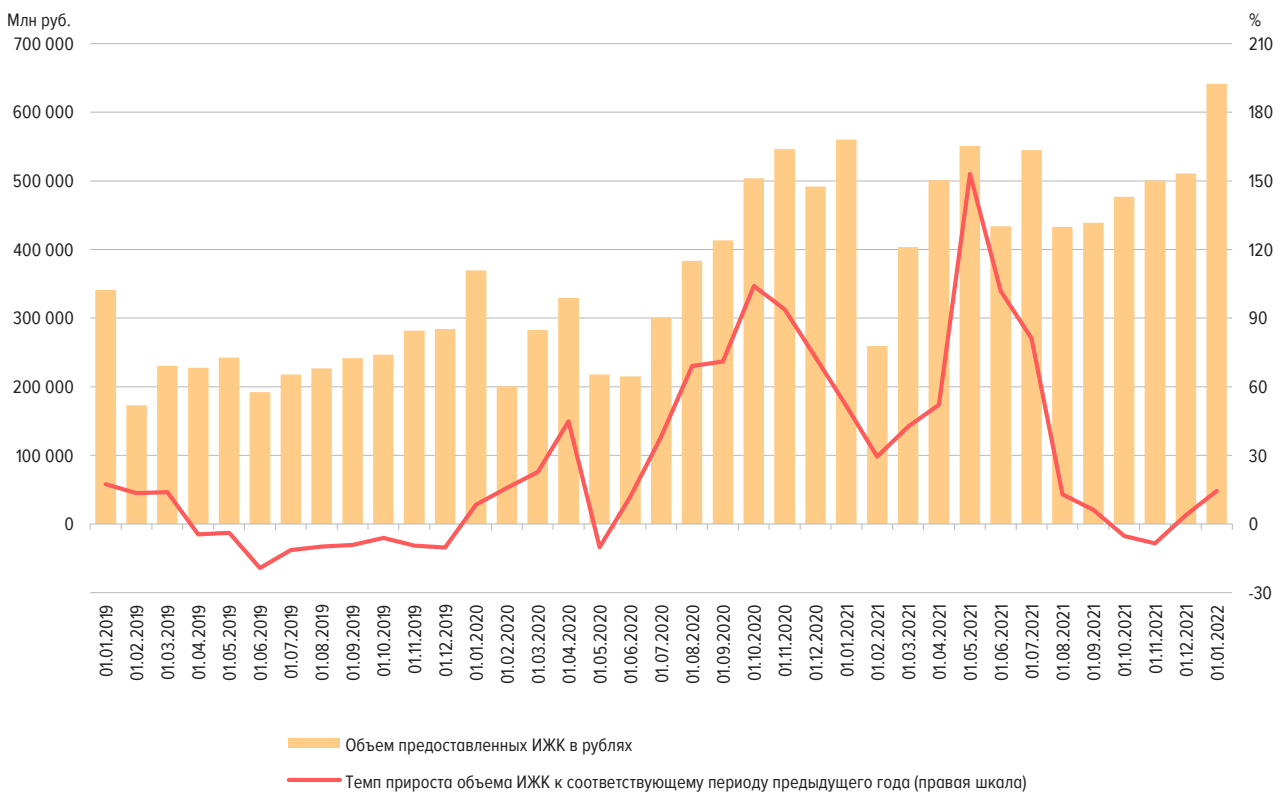

### ДИНАМИКА ПРОЦЕНТНЫХ СТАВОК (% ГОДОВЫХ)

Рис. 2

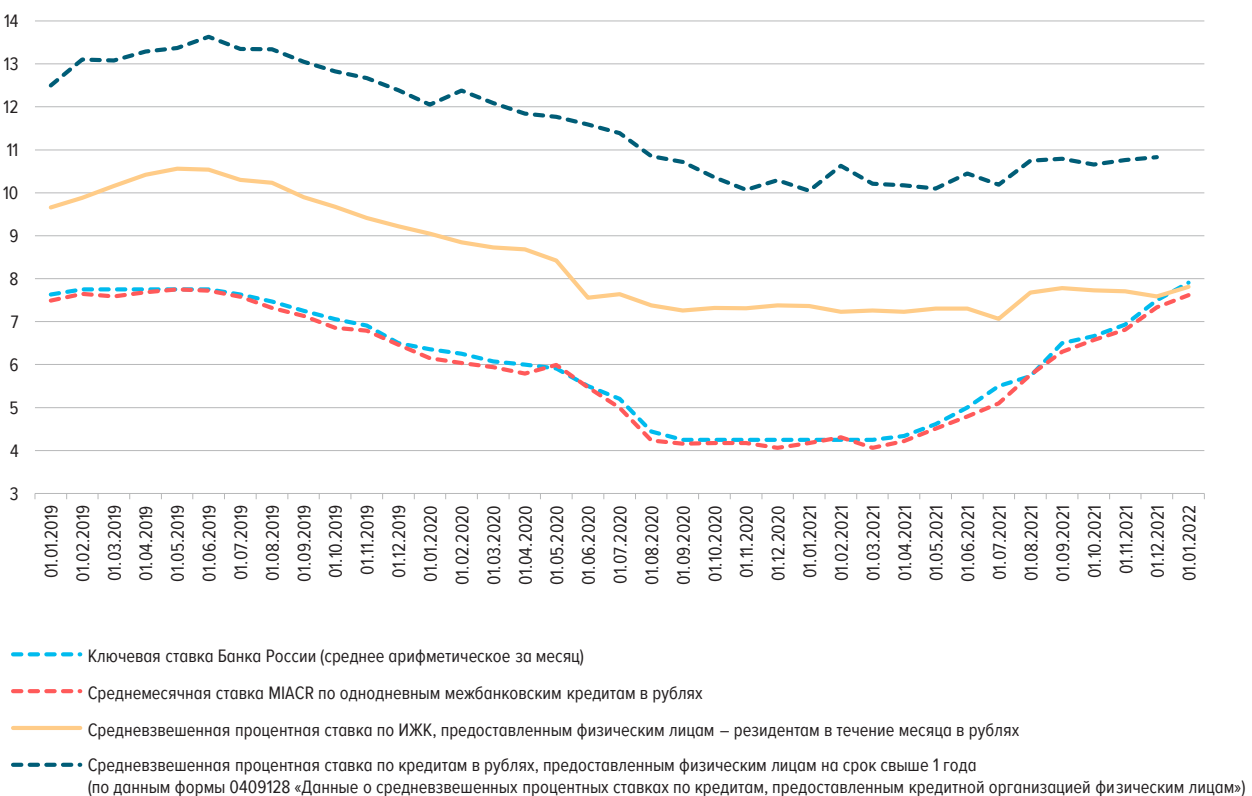

**СТРУКТУРА И ДИНАМИКА ЗАДОЛЖЕННОСТИ ПО ИЖК, ПРЕДОСТАВЛЕННЫМ ФИЗИЧЕСКИМ ЛИЦАМ – РЕЗИДЕНТАМ В РУБЛЯХ И В ИНОСТРАННОЙ ВАЛЮТЕ, ВКЛЮЧАЯ ЗАДОЛЖЕННОСТЬ ПО ПРИОБРЕТЕННЫМ ПРАВАМ ТРЕБОВАНИЯ ПО ИЖК В РУБЛЯХ И В ИНОСТРАННОЙ ВАЛЮТЕ**  
(МЛН РУБ.)

Рис. 3а



**АБСОЛЮТНОЕ ИЗМЕНЕНИЕ ЗАДОЛЖЕННОСТИ ПО ИЖК (ЗА МЕСЯЦ), ПРЕДОСТАВЛЕННЫМ ФИЗИЧЕСКИМ ЛИЦАМ – РЕЗИДЕНТАМ В РУБЛЯХ И В ИНОСТРАННОЙ ВАЛЮТЕ, ВКЛЮЧАЯ ЗАДОЛЖЕННОСТЬ ПО ПРИОБРЕТЕННЫМ ПРАВАМ ТРЕБОВАНИЯ ПО ИЖК В РУБЛЯХ И В ИНОСТРАННОЙ ВАЛЮТЕ**  
(МЛН РУБ.)

Рис. 3б

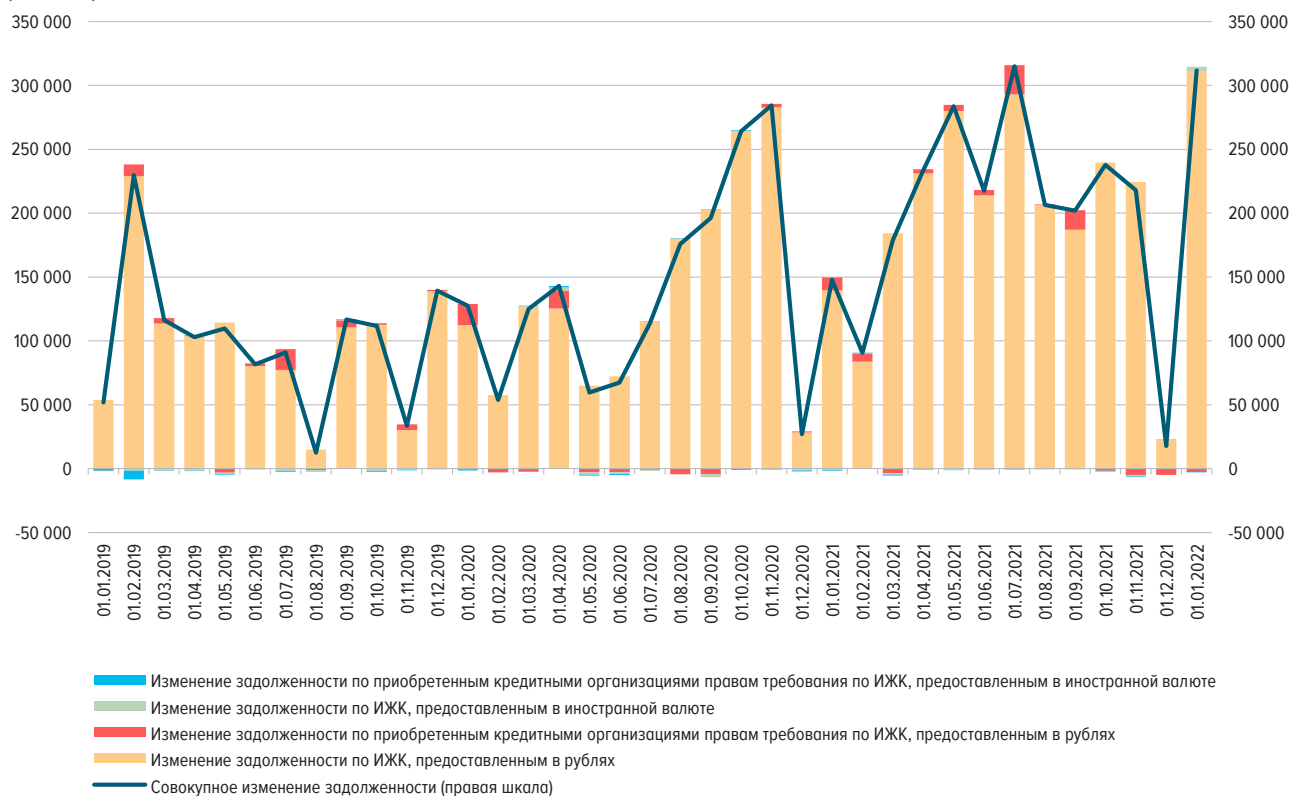

### ЗАДОЛЖЕННОСТЬ ПО ИЖК, ПРЕДОСТАВЛЕННЫМ ФИЗИЧЕСКИМ ЛИЦАМ – РЕЗИДЕНТАМ В РУБЛЯХ

Рис. 4а

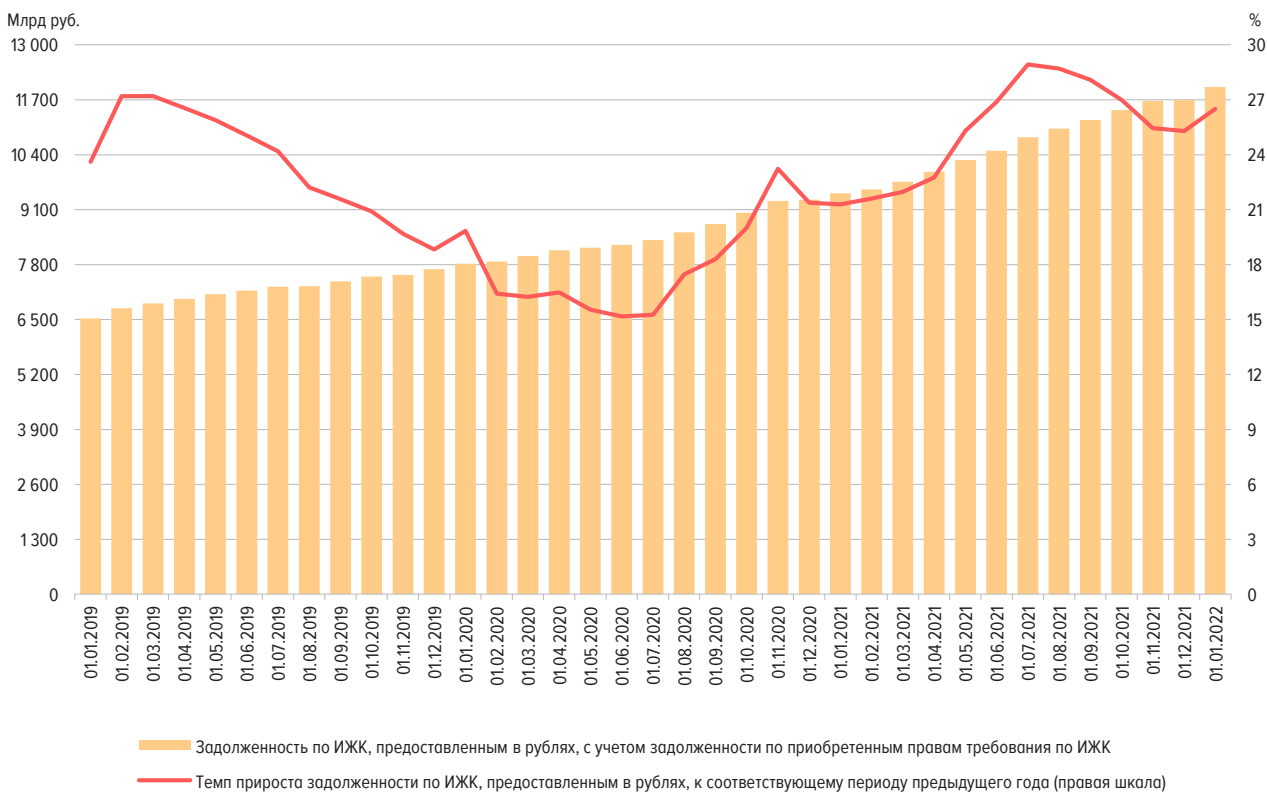

### ЗАДОЛЖЕННОСТЬ ПО ИЖК, ПРЕДОСТАВЛЕННЫМ ФИЗИЧЕСКИМ ЛИЦАМ – РЕЗИДЕНТАМ В ИНОСТРАННОЙ ВАЛЮТЕ

Рис. 4б

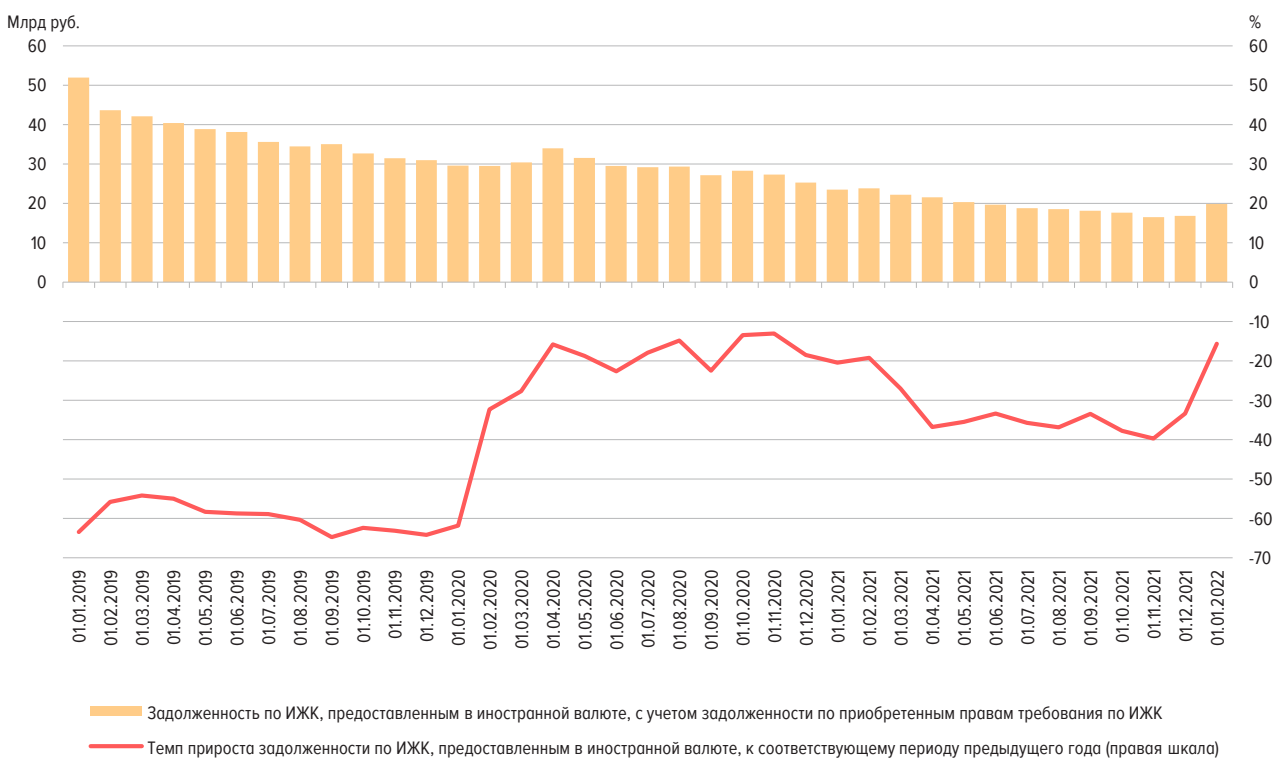

ДОЛЯ ПРОСРОЧЕННОЙ ЗАДОЛЖЕННОСТИ В ЗАДОЛЖЕННОСТИ ПО ИЖК, ПРЕДОСТАВЛЕННЫМ  
ФИЗИЧЕСКИМ ЛИЦАМ – РЕЗИДЕНТАМ В РУБЛЯХ, В ДИНАМИКЕ

Рис. 5а

ДОЛЯ ПРОСРОЧЕННОЙ ЗАДОЛЖЕННОСТИ В ЗАДОЛЖЕННОСТИ ПО ИЖК, ПРЕДОСТАВЛЕННЫМ  
ФИЗИЧЕСКИМ ЛИЦАМ – РЕЗИДЕНТАМ В ИНОСТРАННОЙ ВАЛЮТЕ, В ДИНАМИКЕ

Рис. 5б



ОБЪЕМ ИЖК, ПРЕДОСТАВЛЕННЫХ ФИЗИЧЕСКИМ ЛИЦАМ – РЕЗИДЕНТАМ ЗА КВАРТАЛ,  
В РАЗРЕЗЕ ФЕДЕРАЛЬНЫХ ОКРУГОВ РОССИЙСКОЙ ФЕДЕРАЦИИ<sup>1</sup>  
(МЛН РУБ.)

Рис. 6

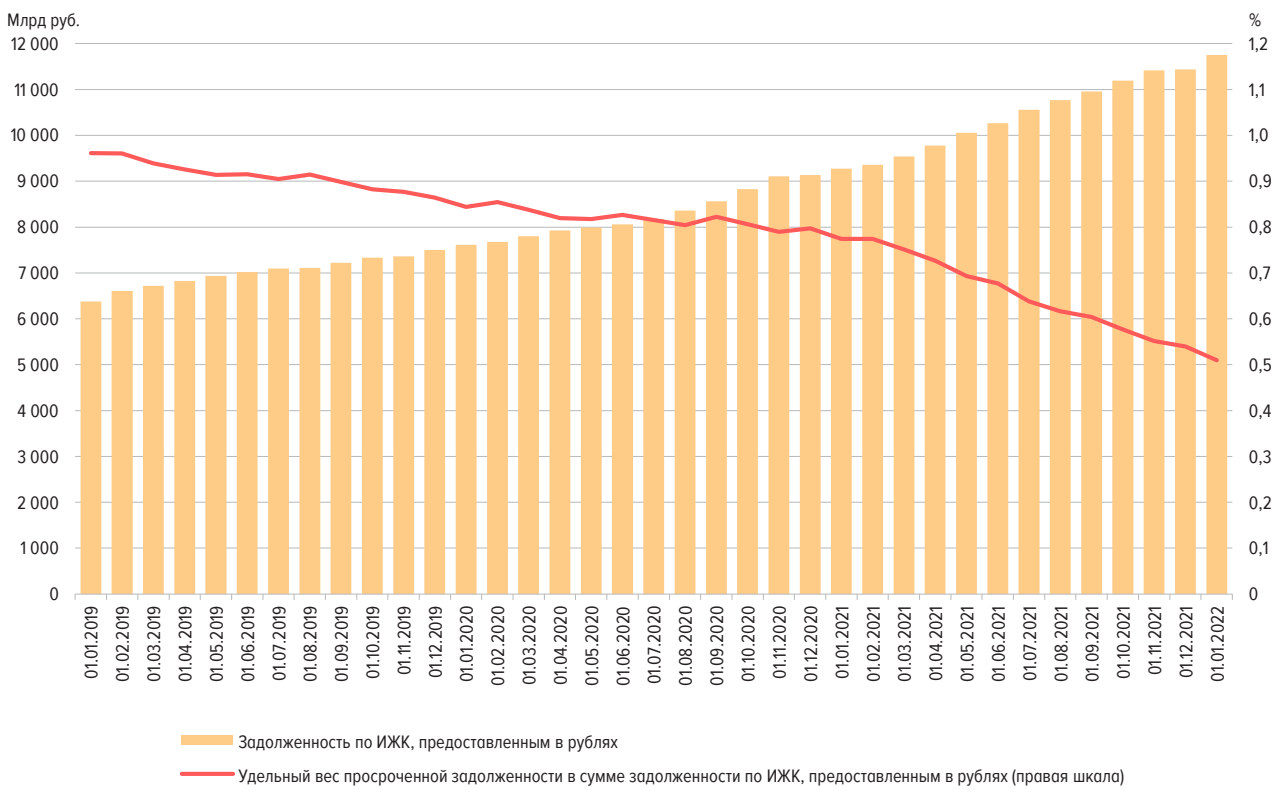
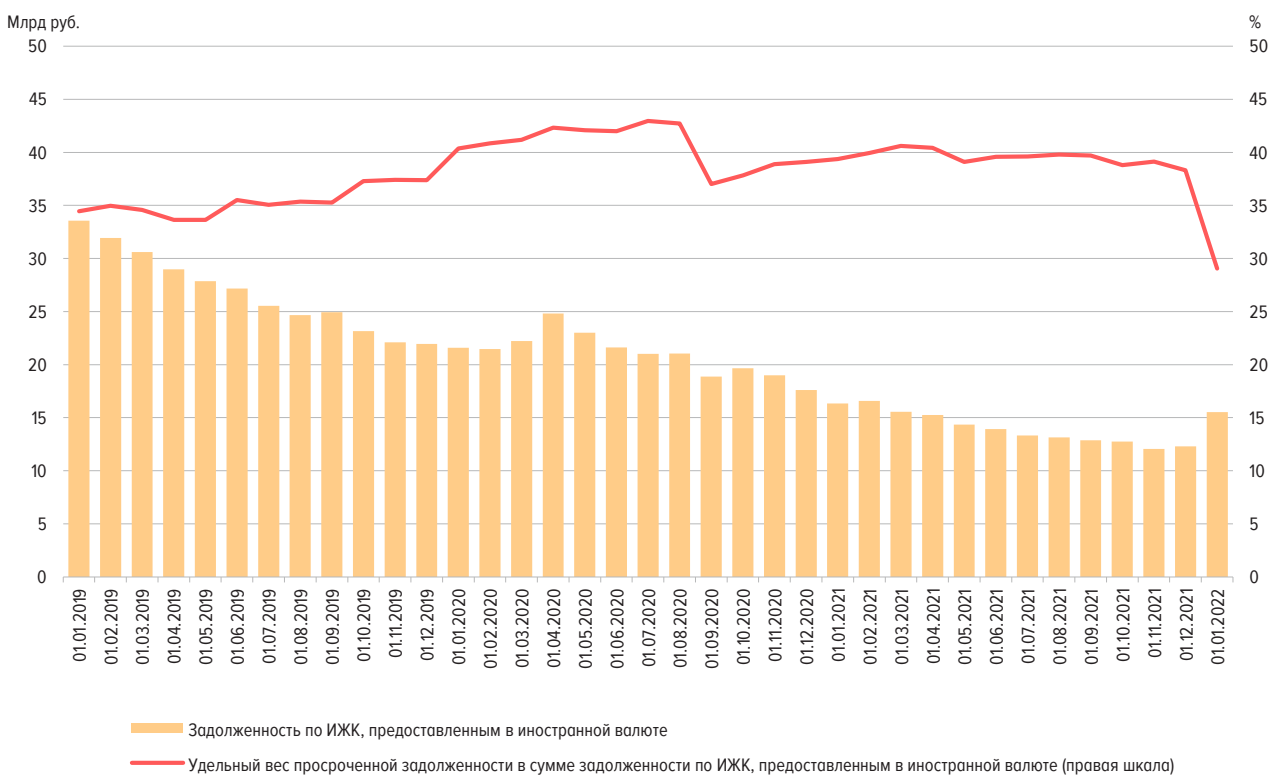
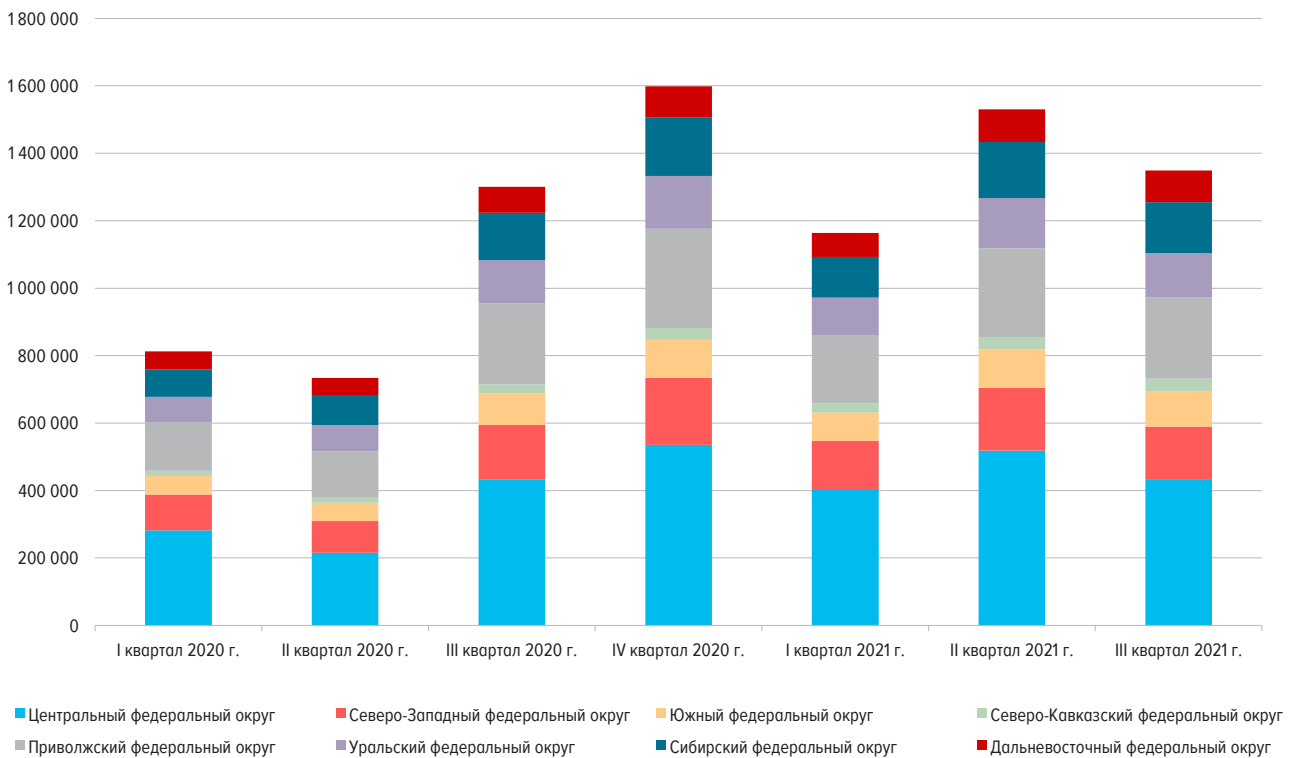

<sup>1</sup> Данные за IV квартал 2021 г. будут опубликованы в выпуске № 1 (21).

ЗАДОЛЖЕННОСТЬ ПО ИЖК, ПРЕДОСТАВЛЕННЫМ ФИЗИЧЕСКИМ ЛИЦАМ – РЕЗИДЕНТАМ НА КОНЕЦ КВАРТАЛА,  
В РАЗРЕЗЕ ФЕДЕРАЛЬНЫХ ОКРУГОВ РОССИЙСКОЙ ФЕДЕРАЦИИ<sup>1</sup>  
(МЛН РУБ.)

Рис. 7

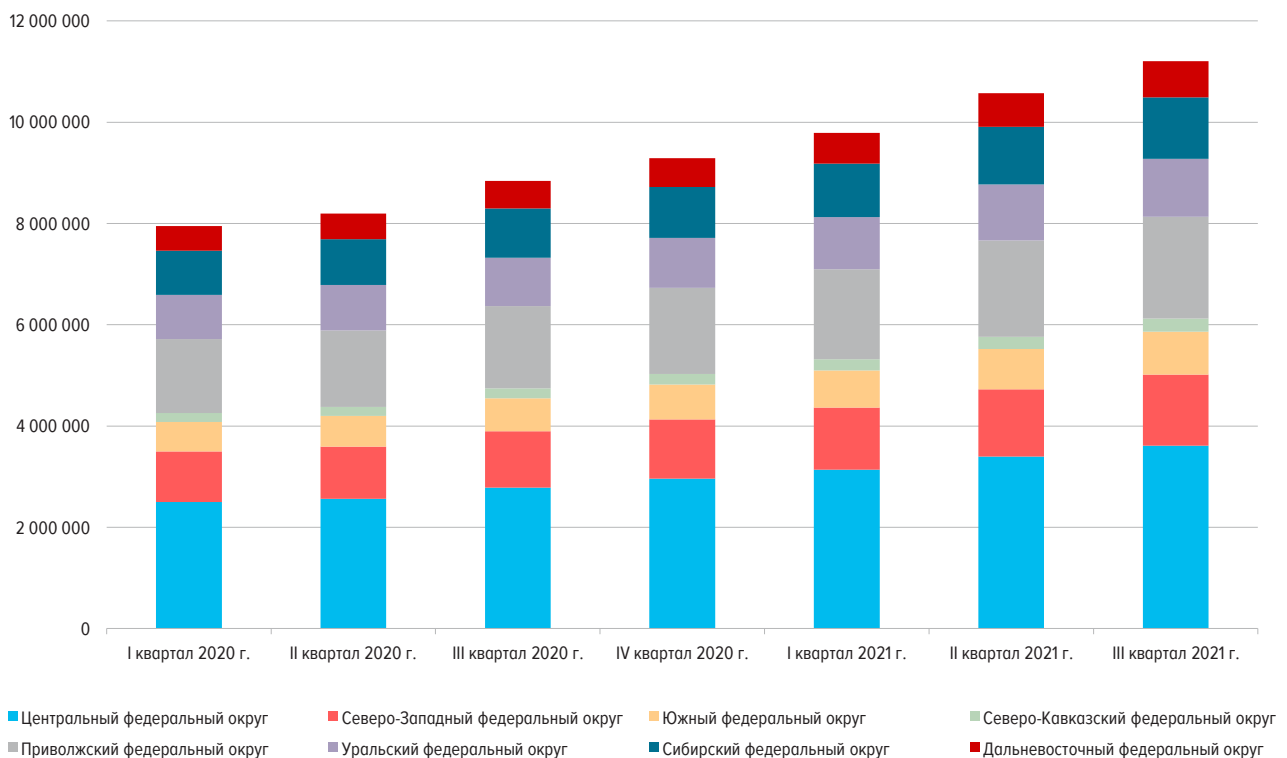

<sup>1</sup> Данные за IV квартал 2021 г. будут опубликованы в выпуске № 1 (21).

ДОЛЯ ИЖК В ОБЩЕМ ОБЪЕМЕ КРЕДИТОВ, ПРЕДОСТАВЛЕННЫХ ФИЗИЧЕСКИМ ЛИЦАМ – РЕЗИДЕНТАМ,  
ИТОГО ЗА КВАРТАЛ, В РАЗРЕЗЕ ФЕДЕРАЛЬНЫХ ОКРУГОВ РОССИЙСКОЙ ФЕДЕРАЦИИ<sup>1</sup>

Рис. 8

(%)

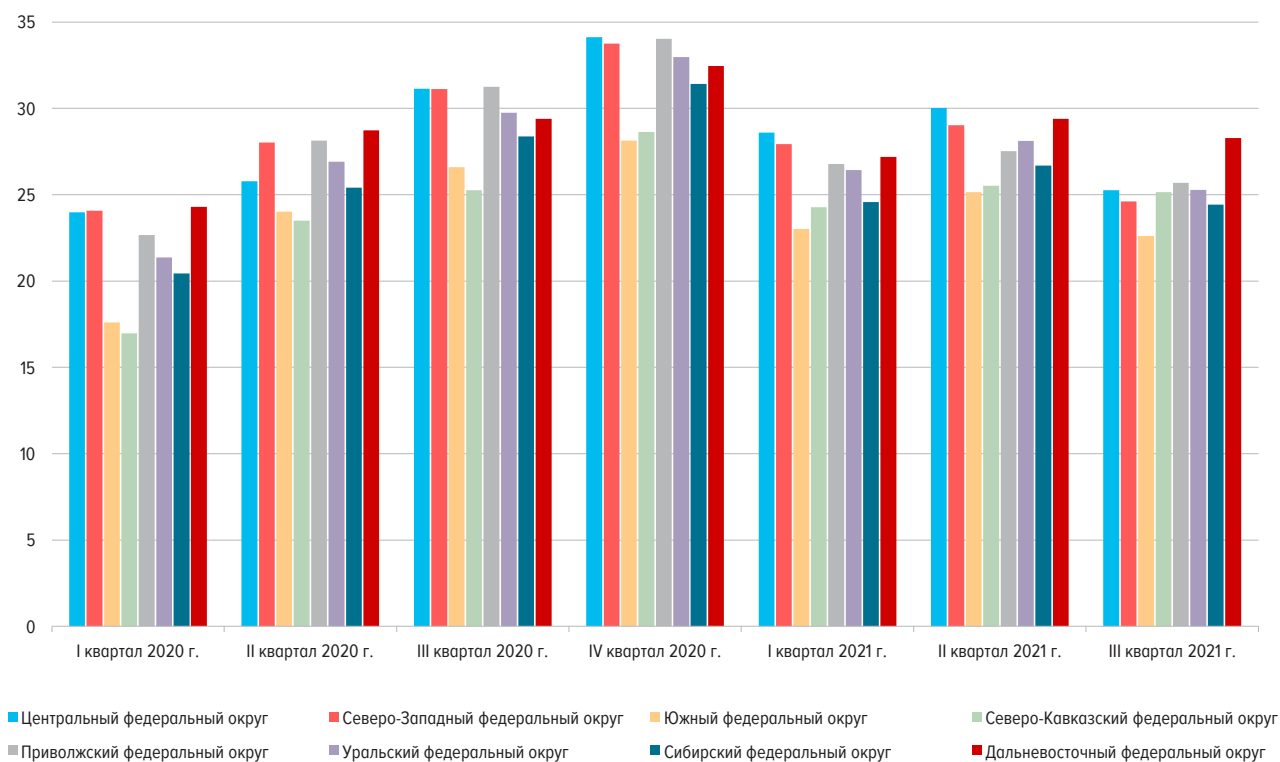
<sup>1</sup> Данные за IV квартал 2021 г. будут опубликованы в выпуске № 1 (21).



**СРЕДНЕВЗВЕШЕННАЯ ПРОЦЕНТНАЯ СТАВКА ПО ИЖК В РУБЛЯХ ЗА ДЕКАБРЬ 2021 Г.  
В РАЗРЕЗЕ СУБЪЕКТОВ РОССИЙСКОЙ ФЕДЕРАЦИИ  
(% ГОДОВЫХ)**

Рис. 9

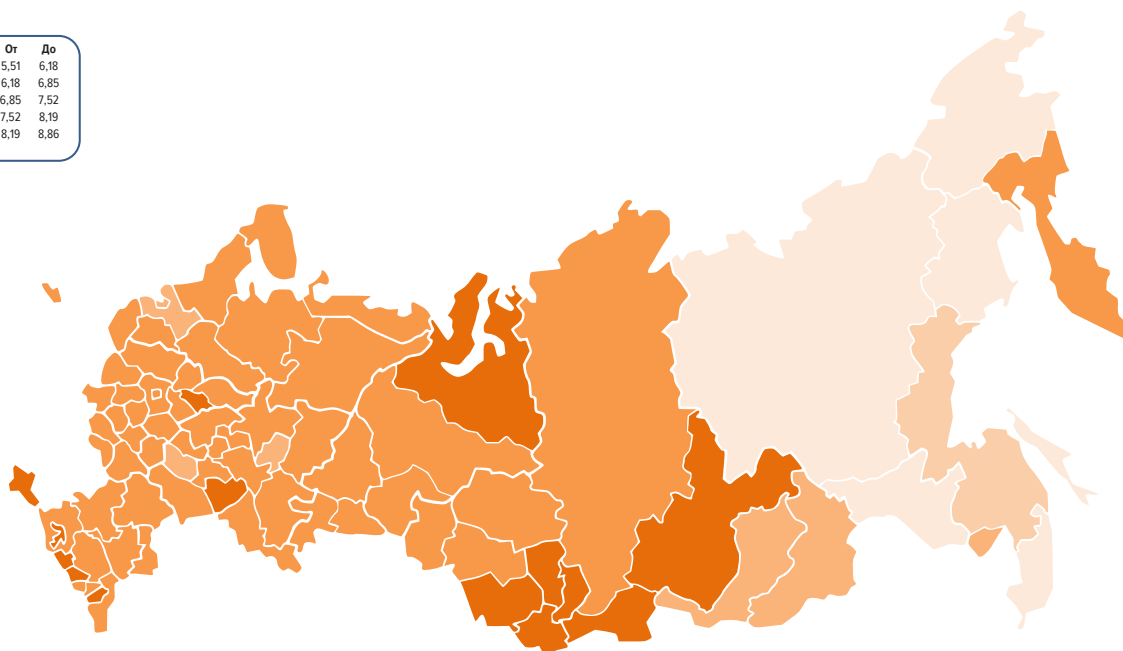
**СРЕДНИЙ ОБЪЕМ ИЖК В РУБЛЯХ ЗА ДЕКАБРЬ 2021 Г.  
В РАЗРЕЗЕ СУБЪЕКТОВ РОССИЙСКОЙ ФЕДЕРАЦИИ  
(МЛН РУБ.)**

Рис. 10

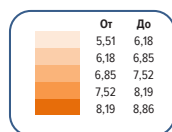