



Банк России



СЕНТЯБРЬ 2021 ГОДА

СВЕДЕНИЯ О РЫНКЕ ИПОТЕЧНОГО ЖИЛИЩНОГО КРЕДИТОВАНИЯ В РОССИИ

Информационный бюллетень

Статистические показатели

Москва
2021

ОГЛАВЛЕНИЕ

КОММЕНТАРИИ К АКТУАЛЬНЫМ СТАТИСТИЧЕСКИМ ДАННЫМ..... 4

УСЛОВНЫЕ ОБОЗНАЧЕНИЯ, СОКРАЩЕНИЯ И ПРИМЕЧАНИЯ..... 5

Таблица 1.	Количество кредитных организаций – участников рынка ИЖК.....	6
Таблица 2.	ИЖК, предоставленные физическим лицам – резидентам, и приобретенные права требования по ИЖК в рублях	7
Таблица 3.	ИЖК, предоставленные физическим лицам – резидентам, и приобретенные права требования по ИЖК в иностранной валюте.....	8
Таблица 4.	ИЖК по ДДУ, предоставленные физическим лицам – резидентам в рублях.....	9
Таблица 5.	ИЖК по ДДУ, предоставленные физическим лицам – резидентам в иностранной валюте.....	10
Таблица 6.	Показатели прироста количества и объема предоставленных ИЖК и доли объема предоставленных ИЖК в общем объеме кредитов, предоставленных физическим лицам	11
Таблица 7.	Показатели прироста задолженности по ИЖК и ее доли в общей задолженности по кредитам, предоставленным физическим лицам.....	12
Таблица 8.	Ключевые показатели национального проекта «Жилье и городская среда» и федерального проекта «Ипотека» в его составе.....	13
Таблица 8а.	Средний уровень процентной ставки по ипотечному кредиту в региональном разрезе.....	14
Таблица 9.	Средняя цена 1 кв. м общей площади квартир на рынке жилья Российской Федерации.....	16
Таблица 10.	Объем досрочно погашенных ИЖК (прав требования по ИЖК).....	17
Таблица 11.	Объем рефинансируемых ИЖК (прав требования по ИЖК).....	18
Таблица 12.	Основные индикаторы, характеризующие досрочное погашение и рефинансирование ИЖК	19
Таблица 13.	Количество ИЖК, предоставленных физическим лицам – резидентам в рублях и в иностранной валюте, в разрезе субъектов Российской Федерации.....	20
Таблица 14.	Количество ИЖК по ДДУ, предоставленных физическим лицам – резидентам в рублях, в разрезе субъектов Российской Федерации	23
Таблица 15.	Объем ИЖК, предоставленных физическим лицам – резидентам в рублях и в иностранной валюте, в разрезе субъектов Российской Федерации.....	26
Таблица 16.	Объем ИЖК по ДДУ, предоставленных физическим лицам – резидентам в рублях, в разрезе субъектов Российской Федерации.....	29
Таблица 17.	Задолженность по ИЖК, предоставленным физическим лицам – резидентам в рублях и в иностранной валюте, в разрезе субъектов Российской Федерации.....	32
Таблица 18.	Задолженность по ИЖК по ДДУ, предоставленным физическим лицам – резидентам в рублях, в разрезе субъектов Российской Федерации	35
Таблица 19.	Просроченная задолженность по ИЖК, предоставленным физическим лицам – резидентам в рублях и в иностранной валюте, в разрезе субъектов Российской Федерации	38
Таблица 20.	Просроченная задолженность по ИЖК по ДДУ, предоставленным физическим лицам – резидентам в рублях, в разрезе субъектов Российской Федерации.....	41
Таблица 21.	Средневзвешенная процентная ставка по ИЖК, предоставленным физическим лицам – резидентам в рублях в течение месяца, в разрезе субъектов Российской Федерации	44

Таблица 22. Средневзвешенная процентная ставка по ИЖК по ДДУ, предоставленным физическим лицам – резидентам в рублях в течение месяца, в разрезе субъектов Российской Федерации	47
Таблица 23. Доля предоставленных ИЖК в общем объеме кредитов, предоставленных физическим лицам – резидентам в рублях и в иностранной валюте в течение месяца, в разрезе субъектов Российской Федерации	50
Рисунок 1. Динамика объема ИЖК, предоставленных физическим лицам – резидентам в рублях.....	53
Рисунок 2. Динамика процентных ставок	53
Рисунок 3а. Структура и динамика задолженности по ИЖК, предоставленным физическим лицам – резидентам в рублях и в иностранной валюте, включая задолженность по приобретенным правам требования по ИЖК в рублях и в иностранной валюте.....	54
Рисунок 3б. Абсолютное изменение задолженности по ИЖК (за месяц), предоставленным физическим лицам – резидентам в рублях и в иностранной валюте, включая задолженность по приобретенным правам требования по ИЖК в рублях и в иностранной валюте	54
Рисунок 4а. Задолженность по ИЖК, предоставленным физическим лицам – резидентам в рублях.....	55
Рисунок 4б. Задолженность по ИЖК, предоставленным физическим лицам – резидентам в иностранной валюте	55
Рисунок 5а. Доля просроченной задолженности в задолженности по ИЖК, предоставленным физическим лицам – резидентам в рублях, в динамике.....	56
Рисунок 5б. Доля просроченной задолженности в задолженности по ИЖК, предоставленным физическим лицам – резидентам в иностранной валюте, в динамике.....	56
Рисунок 6. Объем ИЖК, предоставленных физическим лицам – резидентам за квартал, в разрезе федеральных округов Российской Федерации	57
Рисунок 7. Задолженность по ИЖК, предоставленным физическим лицам – резидентам на конец квартала, в разрезе федеральных округов Российской Федерации.....	57
Рисунок 8. Доля ИЖК в общем объеме кредитов, предоставленных физическим лицам – резидентам, итого за квартал, в разрезе федеральных округов Российской Федерации.....	58
Рисунок 9. Средневзвешенная процентная ставка по ИЖК в рублях за сентябрь 2021 г. в разрезе субъектов Российской Федерации	59
Рисунок 10. Средний объем ИЖК в рублях за сентябрь 2021 г. в разрезе субъектов Российской Федерации.....	59

Материал подготовлен Департаментом статистики.

При использовании материалов выпуска ссылка на Банк России обязательна.

Фото на обложке: А. Бок, Банк России

107016, Москва, ул. Неглинная, 12

Официальный сайт Банка России: www.cbr.ru

© Центральный банк Российской Федерации, 2021

КОММЕНТАРИИ К АКТУАЛЬНЫМ СТАТИСТИЧЕСКИМ ДАННЫМ

В сентябре 2021 г. банки предоставили 157,7 тыс. ипотечных жилищных кредитов (ИЖК) на общую сумму 477,2 млрд руб., что превысило количество и объем выданных ИЖК в августе (150,8 тыс. ИЖК на сумму 439,0 млрд руб.). Следует отметить, что по сравнению с аналогичным показателем прошлого года объем предоставленных ИЖК в целом незначительно снизился (на 5,3%). При этом в одном из регионов наблюдался существенный рост: в Чеченской Республике объем выдачи ИЖК по сравнению с сентябрем 2020 г. увеличился в 2,5 раза, однако остался по-прежнему одним из самых низких по Российской Федерации.

Наибольший объем ИЖК традиционно был предоставлен в г. Москве (69,1 млрд руб.), Московской области (39,1 млрд руб.) и г. Санкт-Петербурге (30,7 млрд руб.).

Предоставленные в анализируемом месяце ИЖК включали 37,3 тыс. ипотечных жилищных кредитов под залог прав требования по договорам участия в долевом строительстве (ИЖК по ДДУ) на общую сумму 151,1 млрд рублей. Наибольший объем ИЖК по ДДУ был предоставлен в г. Москве (30,3 млрд руб.), Московской области (14,2 млрд руб.) и г. Санкт-Петербурге (12,3 млрд руб.), наименьший – в Республике Ингушетия (19 млн руб.).

Интересно, что на фоне повышения ключевой ставки в сентябре 2021 г. массового увеличения банками процентных ставок по ИЖК не наблюдалось. В сентябре текущего года средневзвешенная ставка по ИЖК немного снизилась и составила 7,73% (против 7,78% в августе), что на 0,41 п.п. выше по сравнению с аналогичным периодом 2020 года. Продолжился рост сроков кредитования: в отчетном месяце средневзвешенный срок по ИЖК, предоставленным в рублях, составил 246,8 месяца, что на 27,1 месяца, или 2,3 года, больше аналогичного показателя 2020 года.

Средневзвешенная процентная ставка по ИЖК по ДДУ, предоставленным в рублях, также снизилась – с 6,39% в августе 2021 г. до 6,24% в сентябре 2021 г. (в сентябре 2020 г. ставка составляла 5,94%). Минимальная средневзвешенная ставка по ИЖК наблюдалась в Приморском крае (6,25%), максимальная – в г. Севастополе (8,70%).

В рассматриваемый период средний размер ИЖК увеличился до 3,02 млн руб. – с 2,91 млн руб. в августе 2021 года. Лидирующие позиции по среднему размеру ИЖК занимали г. Москва (6,58 млн руб.), а также Московская область и г. Санкт-Петербург (4,53 млн руб. в каждом регионе), наименьший средний размер ИЖК отмечался в Республике Ингушетия и Чеченской Республике (0,95 млн и 0,87 млн руб. соответственно).

Задолженность по ИЖК с учетом приобретенных прав требования на 01.10.2021 составила 11,5 трлн руб., увеличившись за месяц на 2,1%, а по сравнению с аналогичной датой годом ранее – на 27,0%. Максимальный годовой темп прироста задолженности по ИЖК отмечался в Чеченской Республике (82,7%) и г. Севастополе (71,6%), минимальный – в Ямало-Ненецком автономном округе (8,2%). Наибольший удельный вес в структуре общей задолженности по ИЖК, как и в предыдущих периодах, занимает г. Москва (13,8%) и Московская область (8,7%), а наименьший – Республика Ингушетия (0,02%). Задолженность по ИЖК по ДДУ на 01.10.2021 составила 2,58 трлн рублей. Доля просроченной задолженности по ИЖК в рублях в сентябре 2021 г. сохранилась на уровне 0,6%.

В сентябре 2021 г. доля ИЖК в общем объеме кредитов, предоставленных физическим лицам, снизилась до 26,1% (годом ранее этот показатель был равен 32,9%). В то же время удельный вес задолженности по ИЖК в общей сумме задолженности по кредитам физическим лицам увеличился и на 01.10.2021 составил 47,6% (против 45,9% на аналогичную дату 2020 г.).

УСЛОВНЫЕ ОБОЗНАЧЕНИЯ, СОКРАЩЕНИЯ И ПРИМЕЧАНИЯ

ИЖК – ипотечный жилищный кредит

ИЖК по ДДУ – ипотечный жилищный кредит под залог прав требования по договорам участия в долевом строительстве

«-» – нет данных

0,0 и 0,00 – нулевые данные или небольшая величина

Имеющиеся расхождения между итогом и суммой слагаемых объясняются округлением данных.

Источником информации для составления информационного бюллетеня является отчетность кредитных организаций по форме 0409316 «Сведения о кредитах, предоставленных физическим лицам», установленной Указанием Банка России от 08.10.2018 № 4927-У «О перечне, формах и порядке составления и представления форм отчетности кредитных организаций в Центральный банк Российской Федерации».

КОЛИЧЕСТВО КРЕДИТНЫХ ОРГАНИЗАЦИЙ – УЧАСТНИКОВ РЫНКА ИЖК¹
(ЕДИНИЦ)

Табл. 1

Отчетный период ¹	Количество кредитных организаций					
	действующих, всего	в том числе:				
		предоставляющих ИЖК	предоставляющих ИЖК по ДДУ	приобретающих права требования по ИЖК	осуществляющих перекредитование ранее предостав- ленных ИЖК	привлекающих рефинансирова- ние на вторичном рынке ипотечного кредитования
I квартал 2018 г.	542	390	172	121	61	41
II квартал 2018 г.	524	382	175	118	71	43
III квартал 2018 г.	508	366	164	114	68	43
IV квартал 2018 г.	484	350	152	114	63	51
I квартал 2019 г.	474	338	148	108	54	40
II квартал 2019 г.	464	329	137	104	53	47
III квартал 2019 г.	454	320	132	104	50	45
IV квартал 2019 г.	442	318	132	102	58	48
I квартал 2020 г.	434	303	127	97	69	45
II квартал 2020 г.	427	297	118	97	59	43
III квартал 2020 г.	418	289	118	97	62	40
IV квартал 2020 г.	406	280	121	94	63	52
I квартал 2021 г.	398	277	117	92	74	47
II квартал 2021 г.	378	270	114	90	64	44

¹ Данные за III квартал 2021 г. будут опубликованы в выпуске № 10 (18).

ИЖК, ПРЕДОСТАВЛЕННЫЕ ФИЗИЧЕСКИМ ЛИЦАМ – РЕЗИДЕНТАМ,
И ПРИОБРЕТЕННЫЕ ПРАВА ТРЕБОВАНИЯ ПО ИЖК В РУБЛЯХ

Табл. 2

Отчетная дата	За месяц, предшествующий отчетной дате					На отчетную дату		
	Количество предоставленных кредитов, единиц	Объем предоставленных кредитов, млн руб.	Средний объем ИЖК, млн руб.	Средневзвешенный срок кредитования по кредитам, предоставленным в течение месяца, месяцев	Средневзвешенная ставка по кредитам, предоставленным в течение месяца, %	Задолженность по предоставленным кредитам, млн руб.	Задолженность по приобретенным кредитными организациями правам требования по ИЖК, млн руб.	
						всего		в том числе просроченная
01.01.2018	151 308	290 469	1,92	187,6	9,79	5 144 935	54 575	134 733
01.01.2019	157 236	340 912	2,17	200,1	9,66	6 376 845	61 300	149 793
01.02.2019	81 054	173 119	2,14	206,9	9,88	6 605 728	63 458	159 117
01.03.2019	105 570	230 600	2,18	210,9	10,16	6 719 377	63 095	163 326
01.04.2019	103 614	227 491	2,20	212,6	10,42	6 823 532	63 164	163 788
01.05.2019	110 319	242 515	2,20	214,1	10,56	6 937 897	63 401	160 704
01.06.2019	86 917	192 107	2,21	214,2	10,54	7 018 203	64 219	162 674
01.07.2019	97 804	217 713	2,23	215,2	10,30	7 095 526	64 203	178 923
01.08.2019	102 801	226 828	2,21	215,0	10,23	7 110 369	65 035	177 667
01.09.2019	109 793	241 650	2,20	215,7	9,90	7 220 929	64 889	183 300
01.10.2019	110 650	246 859	2,23	216,2	9,67	7 333 649	64 699	184 540
01.11.2019	123 816	281 688	2,28	216,6	9,41	7 363 886	64 559	189 073
01.12.2019	123 018	284 033	2,31	215,7	9,22	7 502 828	64 857	189 991
01.01.2020	156 603	369 629	2,36	215,1	9,05	7 615 301	64 295	206 491
01.02.2020	83 515	200 428	2,40	216,7	8,85	7 672 199	65 534	203 460
01.03.2020	115 629	282 875	2,45	218,3	8,73	7 798 917	65 323	200 920
01.04.2020	133 129	329 468	2,47	217,4	8,68	7 924 400	64 949	214 848
01.05.2020	97 453	217 771	2,23	216,5	8,42	7 989 365	65 295	211 917
01.06.2020	93 129	214 980	2,31	213,6	7,56	8 061 682	66 625	209 130
01.07.2020	127 032	300 654	2,37	214,9	7,64	8 176 737	66 687	208 125
01.08.2020	155 588	383 429	2,46	217,7	7,38	8 357 023	67 230	203 714
01.09.2020	163 914	413 234	2,52	218,4	7,26	8 559 967	70 375	199 231
01.10.2020	198 747	503 565	2,53	219,7	7,32	8 823 814	71 129	198 393
01.11.2020	212 287	546 199	2,57	221,7	7,31	9 106 505	71 901	201 183
01.12.2020	188 503	491 441	2,61	223,0	7,38	9 134 786	72 796	202 063
01.01.2021	211 564	560 284	2,65	225,1	7,36	9 274 488	71 826	211 988
01.02.2021	95 057	259 537	2,73	227,8	7,23	9 358 266	72 431	218 519
01.03.2021	144 983	403 303	2,78	229,8	7,26	9 542 589	71 660	214 822
01.04.2021	178 113	501 004	2,81	233,8	7,23	9 773 695	71 060	218 059
01.05.2021	191 425	550 892	2,88	237,9	7,30	10 053 740	69 716	222 855
01.06.2021	148 464	433 830	2,92	240,4	7,30	10 267 497	69 493	227 303
01.07.2021	178 720	544 951	3,05	243,9	7,07	10 560 576	67 405	250 118
01.08.2021	151 422	433 085	2,86	242,9	7,67	10 767 013	66 407	250 522
01.09.2021	150 792	439 015	2,91	244,6	7,78	10 954 157	66 136	265 709
01.10.2021	157 713	476 756	3,02	246,8	7,73	11 193 154	64 515	264 121

Табл. 3

ИЖК, ПРЕДОСТАВЛЕННЫЕ ФИЗИЧЕСКИМ ЛИЦАМ – РЕЗИДЕНТАМ,
И ПРИОБРЕТЕННЫЕ ПРАВА ТРЕБОВАНИЯ ПО ИЖК В ИНОСТРАННОЙ ВАЛЮТЕ

Отчетная дата	За месяц, предшествующий отчетной дате					На отчетную дату		
	Количество предоставленных кредитов, единиц	Объем предоставленных кредитов, млн руб.	Средний объем ИЖК, млн руб.	Средневзвешенный срок кредитования по кредитам, предоставленным в течение месяца, месяцев	Средневзвешенная ставка по кредитам, предоставленным в течение месяца, %	Задолженность по предоставленным кредитам, млн руб.		Задолженность по приобретенным кредитными организациями правам требования по ИЖК, млн руб.
						всего	в том числе просроченная	
01.01.2018	1	-	-	-	-	42 529	14 405	22 074
01.01.2019	0	-	-	-	-	33 564	11 565	18 400
01.02.2019	0	0	0,00	0	0	31 941	11 167	11 667
01.03.2019	1	3	3,29	13,4	10,00	30 611	10 586	11 447
01.04.2019	4	123	30,71	17,1	7,58	28 967	9 744	11 432
01.05.2019	4	117	29,24	11,1	9,12	27 872	9 376	10 941
01.06.2019	1	33	32,53	12,8	12,00	27 161	9 643	10 952
01.07.2019	1	5	4,69	128,6	10,00	25 523	8 946	10 058
01.08.2019	0	0	0,00	0	0	24 652	8 715	9 795
01.09.2019	0	0	0,00	0	0	24 945	8 797	10 093
01.10.2019	1	1	0,97	5,8	10,00	23 160	8 633	9 542
01.11.2019	3	10	3,38	42,5	9,04	22 084	8 264	9 347
01.12.2019	2	368	183,9	12,0	5,00	21 946	8 204	9 031
01.01.2020	5	15	2,97	80,9	10,00	21 583	8 714	7 966
01.02.2020	0	0	0,00	0	0	21 477	8 771	8 044
01.03.2020	1	21	21,44	17,2	9,00	22 223	9 149	8 208
01.04.2020	2	26	13,25	38,3	9,02	24 808	10 502	9 203
01.05.2020	0	0	0,00	0	0	23 001	9 682	8 535
01.06.2020	0	0	0,00	0	0	21 612	9 074	7 892
01.07.2020	0	0	0,00	0	0	21 005	9 020	8 209
01.08.2020	2	17	8,43	100,4	7,64	21 045	8 991	8 294
01.09.2020	0	0	0,00	0	0	18 874	6 985	8 302
01.10.2020	1	135	134,66	176,0	5,00	19 649	7 431	8 653
01.11.2020	2	153	76,61	178,2	5,00	18 990	7 383	8 352
01.12.2020	0	0	0,00	0	0	17 597	6 882	7 663
01.01.2021	0	0	0,00	0	0	16 326	6 429	7 178
01.02.2021	0	0	0,00	0	0	16 582	6 622	7 261
01.03.2021	0	0	0,00	0	0	15 559	6 317	6 649
01.04.2021	0	0	0,00	0	0	15 259	6 169	6 252
01.05.2021	1	65	64,56	179,8	5,00	14 350	5 610	5 998
01.06.2021	1	0	0	10,8	11,00	13 925	5 513	5 742
01.07.2021	3	161	53,78	63,1	6,12	13 305	5 271	5 468
01.08.2021	0	0	0,01	0	0	13 134	5 225	5 387
01.09.2021	0	0	0	0	0	12 868	5 109	5 224
01.10.2021	2	425	212,75	123,7	4,80	12 744	4 943	4 868

ИЖК ПО ДДУ, ПРЕДОСТАВЛЕННЫЕ ФИЗИЧЕСКИМ ЛИЦАМ – РЕЗИДЕНТАМ
В РУБЛЯХ

Табл. 4

Отчетная дата	За месяц, предшествующий отчетной дате					На отчетную дату	
	Количество предоставленных кредитов, единиц	Объем предоставленных кредитов, млн руб.	Средний объем ИЖК по ДДУ, млн руб.	Средневзвешенный срок кредитования по кредитам, предоставленным в течение месяца, месяцев	Средневзвешенная ставка по кредитам, предоставленным в течение месяца, %	Задолженность по предоставленным кредитам, млн руб.	
						всего	в том числе просроченная
01.01.2018	38 565	84 967	2,20	190,3	9,77	1 119 333	3 643
01.01.2019	35 598	86 870	2,44	196,0	9,40	1 365 156	4 757
01.02.2019	22 845	57 334	2,51	210,4	9,65	1 402 703	4 754
01.03.2019	28 793	74 259	2,58	212,6	9,94	1 388 580	4 809
01.04.2019	27 957	72 950	2,61	215,4	10,09	1 399 883	4 696
01.05.2019	28 829	76 035	2,64	214,0	10,13	1 409 270	4 753
01.06.2019	24 260	65 351	2,69	215,9	10,04	1 420 731	4 844
01.07.2019	27 101	72 994	2,69	216,7	9,82	1 415 753	4 901
01.08.2019	24 223	66 037	2,73	218,2	9,68	1 415 235	4 987
01.09.2019	28 097	75 796	2,70	217,8	9,35	1 428 611	5 001
01.10.2019	29 431	80 880	2,75	219,9	9,12	1 449 474	5 102
01.11.2019	31 248	87 866	2,81	221,4	8,84	1 468 647	5 217
01.12.2019	31 104	88 950	2,86	221,5	8,57	1 497 157	5 331
01.01.2020	35 881	104 998	2,93	223,2	8,28	1 523 354	5 464
01.02.2020	22 267	67 566	3,03	227,4	7,99	1 530 721	5 734
01.03.2020	28 952	89 888	3,10	228,6	7,81	1 555 363	5 790
01.04.2020	32 553	100 784	3,10	228,0	7,82	1 576 903	5 777
01.05.2020	19 793	54 994	2,78	223,3	6,95	1 580 713	5 873
01.06.2020	29 404	79 975	2,72	213,7	5,79	1 603 389	5 778
01.07.2020	40 638	112 686	2,77	216,9	6,10	1 653 768	5 953
01.08.2020	48 275	145 134	3,01	220,1	5,93	1 731 534	6 143
01.09.2020	51 114	158 615	3,10	221,6	5,88	1 820 089	6 265
01.10.2020	55 654	177 791	3,19	223,3	5,94	1 918 009	6 332
01.11.2020	58 192	187 836	3,23	224,0	5,90	2 014 745	6 505
01.12.2020	46 869	155 294	3,31	225,9	5,92	2 080 416	6 612
01.01.2021	50 074	168 010	3,36	229,0	5,83	2 145 941	6 555
01.02.2021	25 809	91 366	3,54	232,2	5,86	2 171 969	6 772
01.03.2021	36 553	135 131	3,70	236,1	5,92	2 221 929	6 764
01.04.2021	42 493	159 602	3,76	244,1	5,91	2 273 382	6 823
01.05.2021	46 184	177 946	3,85	247,5	5,83	2 346 398	6 677
01.06.2021	36 818	144 413	3,92	250,9	5,62	2 400 178	6 656
01.07.2021	52 891	214 640	4,06	252,5	5,48	2 495 721	6 344
01.08.2021	28 229	109 218	3,87	250,8	6,23	2 516 079	6 228
01.09.2021	32 572	127 118	3,90	251,4	6,39	2 541 144	6 231
01.10.2021	37 269	151 108	4,05	252,9	6,24	2 582 848	6 044

ИЖК ПО ДДУ, ПРЕДОСТАВЛЕННЫЕ ФИЗИЧЕСКИМ ЛИЦАМ – РЕЗИДЕНТАМ
В ИНОСТРАННОЙ ВАЛЮТЕ

Табл. 5

Отчетная дата	За месяц, предшествующий отчетной дате					На отчетную дату	
	Количество предоставленных кредитов, единиц	Объем предоставленных кредитов, млн руб.	Средний объем ИЖК по ДДУ, млн руб.	Средневзвешенный срок кредитования по кредитам, предоставленным в течение месяца, месяцев	Средневзвешенная ставка по кредитам, предоставленным в течение месяца, %	Задолженность по предоставленным кредитам, млн руб.	
						всего	в том числе просроченная
01.01.2018	0	-	-	-	-	1185	483
01.01.2019	0	-	-	-	-	649	404
01.02.2019	0	0	0,00	0,0	0,00	679	507
01.03.2019	0	0	0,00	0,0	0,00	663	501
01.04.2019	0	0	0,00	0,0	0,00	564	407
01.05.2019	0	0	0,00	0,0	0,00	549	408
01.06.2019	0	0	0,00	0,0	0,00	565	433
01.07.2019	0	0	0,00	0,0	0,00	511	393
01.08.2019	0	0	0,00	0,0	0,00	486	379
01.09.2019	0	0	0,00	0,0	0,00	509	397
01.10.2019	0	0	0,00	0,0	0,00	477	372
01.11.2019	0	0	0,00	0,0	0,00	467	363
01.12.2019	0	0	0,00	0,0	0,00	461	363
01.01.2020	0	0	0,00	0,0	0,00	439	348
01.02.2020	0	0	0,00	0,0	0,00	463	376
01.03.2020	0	0	0,00	0,0	0,00	488	399
01.04.2020	0	0	0,00	0,0	0,00	569	467
01.05.2020	0	0	0,00	0,0	0,00	510	414
01.06.2020	0	0	0,00	0,0	0,00	490	404
01.07.2020	0	0	0,00	0,0	0,00	481	403
01.08.2020	0	0	0,00	0,0	0,00	502	425
01.09.2020	0	0	0,00	0,0	0,00	459	381
01.10.2020	0	0	0,00	0,0	0,00	494	410
01.11.2020	0	0	0,00	0,0	0,00	478	396
01.12.2020	0	0	0,00	0,0	0,00	451	374
01.01.2021	0	0	0,00	0,0	0,00	418	344
01.02.2021	0	0	0,00	0,0	0,00	431	355
01.03.2021	0	0	0,00	0,0	0,00	402	329
01.04.2021	0	0	0,00	0,0	0,00	402	329
01.05.2021	0	0	0,00	0,0	0,00	377	309
01.06.2021	0	0	0,00	0,0	0,00	372	305
01.07.2021	2	130 942	65,47	36,1	1,64	492	298
01.08.2020	0	0	0,00	0,0	0,00	358	293
01.09.2021	0	0	0,00	0,0	0,00	293	229
01.10.2021	0	0	0,00	0,0	0,00	286	225

ПОКАЗАТЕЛИ ПРИРОСТА КОЛИЧЕСТВА И ОБЪЕМА ПРЕДОСТАВЛЕННЫХ ИЖК И ДОЛИ ОБЪЕМА
ПРЕДОСТАВЛЕННЫХ ИЖК В ОБЩЕМ ОБЪЕМЕ КРЕДИТОВ, ПРЕДОСТАВЛЕННЫХ ФИЗИЧЕСКИМ ЛИЦАМ
(%)

Табл. 6

Отчетный период	Темп прироста количества ИЖК в рублях к соответствующему периоду предыдущего года	Темп прироста объема ИЖК в рублях к соответствующему периоду предыдущего года	Доля предоставленных ИЖК в общем объеме кредитов, предоставленных физическим лицам, в отчетном периоде		
			всего	в том числе в рублях	в том числе в иностранной валюте
Январь 2019 г.	3,9	16,8	19,2	19,3	0,0
Февраль 2019 г.	2,8	15,9	23,4	23,5	0,1
Март 2019 г.	-12,7	-3,1	20,4	20,4	3,9
Апрель 2019 г.	-12,0	-2,7	20,1	20,2	3,9
Май 2019 г.	-26,4	-18,4	17,8	17,9	1,3
Июнь 2019 г.	-18,9	-10,3	19,5	19,5	0,2
Июль 2019 г.	-15,6	-7,9	19,0	19,0	0,0
Август 2019 г.	-13,0	-7,0	19,7	19,7	0,0
Сентябрь 2019 г.	-9,3	-3,1	19,6	19,7	0,0
Октябрь 2019 г.	-12,3	-6,0	22,2	22,2	0,4
Ноябрь 2019 г.	-18,7	-2,2	23,0	23,0	10,9
Декабрь 2019 г.	-0,4	8,4	25,5	25,6	0,4
Январь 2020 г.	3,0	15,8	19,0	19,0	0,0
Февраль 2020 г.	9,5	22,7	24,1	24,2	0,8
Март 2020 г.	28,5	44,8	23,5	23,6	0,5
Апрель 2020 г.	-11,7	-10,2	28,8	29,2	0,0
Май 2020 г.	7,1	11,9	25,2	25,4	0,0
Июнь 2020 г.	29,9	38,1	26,0	26,1	0,0
Июль 2020 г.	51,3	69,0	28,4	28,5	0,4
Август 2020 г.	49,3	71,0	28,7	28,8	0,0
Сентябрь 2020 г.	79,6	104,0	32,9	33,0	1,8
Октябрь 2020 г.	71,5	93,9	34,6	34,9	1,4
Ноябрь 2020 г.	53,2	73,0	31,4	31,6	0,0
Декабрь 2020 г.	35,1	51,6	32,7	32,9	0,0
Январь 2021 г.	13,8	29,5	22,2	22,3	0,0
Февраль 2021 г.	25,4	42,6	28,7	28,9	0,0
Март 2021 г.	33,8	52,1	28,5	28,8	0,0
Апрель 2021 г.	96,4	153,0	29,9	30,1	0,4
Май 2021 г.	59,4	101,8	25,7	26,0	0,0
Июнь 2021 г.	40,7	81,3	29,1	29,5	0,7
Июль 2021 г.	-2,7	13,0	25,1	25,2	0,0
Август 2021 г.	-8,0	6,2	24,1	24,3	0,0
Сентябрь 2021 г.	-20,6	-5,3	26,1	26,4	2,7

ПОКАЗАТЕЛИ ПРИРОСТА ЗАДОЛЖЕННОСТИ ПО ИЖК И ЕЕ ДОЛИ В ОБЩЕЙ ЗАДОЛЖЕННОСТИ
ПО КРЕДИТАМ, ПРЕДОСТАВЛЕННЫМ ФИЗИЧЕСКИМ ЛИЦАМ
(%)

Табл. 7

Отчетная дата	Темп прироста задолженности по ИЖК к соответствующему периоду предыдущего года			Доля задолженности по ИЖК в сумме задолженности по кредитам физических лиц			Доля просроченной задолженности по ИЖК в сумме задолженности по ИЖК		
	всего	в том числе в рублях	в том числе в иностран- ной валюте	всего	в том числе в рублях	в том числе в иностран- ной валюте	всего	в том числе в рублях	в том числе в иностран- ной валюте
01.01.2018	15,4	16,3	-40,3	42,7	42,7	42,7	1,3	1,1	33,9
01.01.2019	23,6	23,9	-21,1	43,1	43,2	32,3	1,1	1,0	34,5
01.02.2019	27,0	27,4	-21,3	44,2	44,3	32,2	1,1	1,0	35,0
01.03.2019	27,1	27,4	-21,0	44,4	44,5	31,2	1,1	0,9	34,6
01.04.2019	26,4	26,8	-25,2	44,4	44,4	30,3	1,1	0,9	33,6
01.05.2019	25,7	26,1	-31,5	44,2	44,3	30,4	1,0	0,9	33,6
01.06.2019	24,9	25,3	-31,5	44,0	44,1	29,9	1,0	0,9	35,5
01.07.2019	23,7	24,1	-33,6	43,8	43,9	29,4	1,0	0,9	35,1
01.08.2019	21,7	22,0	-33,6	43,4	43,5	29,0	1,0	0,9	35,4
01.09.2019	20,9	21,3	-36,5	43,3	43,3	28,4	1,0	0,9	35,3
01.10.2019	20,2	20,5	-35,9	43,2	43,3	27,8	1,0	0,9	37,3
01.11.2019	19,1	19,4	-35,6	43,0	43,1	27,1	1,0	0,9	37,4
01.12.2019	18,4	18,7	-34,9	43,3	43,4	27,1	1,0	0,9	37,4
01.01.2020	19,1	19,4	-35,7	43,5	43,5	28,8	1,0	0,8	40,4
01.02.2020	15,9	16,1	-32,8	43,5	43,5	28,7	1,0	0,9	40,8
01.03.2020	15,9	16,1	-27,4	43,7	43,7	28,7	1,0	0,8	41,2
01.04.2020	16,0	16,1	-14,4	43,6	43,7	27,2	0,9	0,8	42,3
01.05.2020	15,0	15,2	-17,5	44,3	44,4	25,6	0,9	0,8	42,1
01.06.2020	14,7	14,9	-20,4	44,6	44,7	25,1	0,9	0,8	42,0
01.07.2020	15,1	15,2	-17,7	44,8	44,9	24,4	0,9	0,8	42,9
01.08.2020	17,4	17,5	-14,6	45,1	45,2	25,5	0,9	0,8	42,7
01.09.2020	18,4	18,5	-24,3	45,3	45,4	22,9	0,9	0,8	37,0
01.10.2020	20,2	20,3	-15,2	45,9	46,0	22,9	0,9	0,8	37,8
01.11.2020	23,6	23,7	-14,0	46,4	46,5	22,0	0,9	0,8	38,9
01.12.2020	21,6	21,8	-19,8	46,2	46,3	21,8	0,9	0,8	39,1
01.01.2021	21,7	21,8	-24,4	46,6	46,7	26,7	0,8	0,8	39,4
01.02.2021	21,9	22,0	-22,8	46,7	46,7	26,6	0,8	0,8	39,9
01.03.2021	22,2	22,4	-30,0	46,9	47,0	26,0	0,8	0,8	40,6
01.04.2021	23,1	23,3	-38,5	47,0	47,1	25,2	0,8	0,7	40,4
01.05.2021	25,7	25,8	-37,6	47,4	47,4	26,0	0,7	0,7	39,1
01.06.2021	27,2	27,4	-35,6	47,3	47,4	24,7	0,7	0,7	39,6
01.07.2021	29,0	29,2	-36,7	47,5	47,6	25,7	0,7	0,6	39,6
01.08.2020	28,7	28,8	-37,6	47,6	47,7	26,4	0,7	0,6	39,8
01.09.2021	27,8	28,0	-31,8	47,5	47,5	26,3	0,7	0,6	39,7
01.10.2021	26,7	26,9	-35,1	47,6	47,7	26,9	0,6	0,6	38,8

КЛЮЧЕВЫЕ ПОКАЗАТЕЛИ НАЦИОНАЛЬНОГО ПРОЕКТА «ЖИЛЬЕ И ГОРОДСКАЯ СРЕДА»
И ФЕДЕРАЛЬНОГО ПРОЕКТА «ИПОТЕКА» В ЕГО СОСТАВЕ

Табл. 8

Отчетный период	Средний уровень процентной ставки по ипотечному кредиту, % (отражает средневзвешенную процентную ставку по ИЖК в рублях, выданным кредитными организациями физическим лицам – резидентам Российской Федерации за период, в %)	Количество ипотечных жилищных кредитов (траншей), предоставленных физическим лицам – резидентам, млн единиц (отражает количество ИЖК (траншей), предоставленных кредитными организациями физическим лицам – резидентам Российской Федерации в рублях и иностранной валюте за период, в млн единиц)		Объем выдачи ипотечных кредитов на приобретение жилья на первичном рынке, млн единиц (отражает количество ИЖК (траншей), предоставленных кредитными организациями физическим лицам – резидентам Российской Федерации в рублях и иностранной валюте под залог прав требования по договорам участия в долевом строительстве за период, в млн единиц)		Объем выданных ипотечных жилищных кредитов (траншей), предоставленных физическим лицам – резидентам, трлн руб. (отражает объем ИЖК (траншей), предоставленных кредитными организациями физическим лицам – резидентам Российской Федерации в рублях и иностранной валюте за период, в млн единиц)	
		в рублях	в иностранной валюте	в рублях	в иностранной валюте	в рублях	в иностранной валюте
2018 г.	9,56	1,47	0,00	0,37	0,00	3,01	0,00
2019 г.	9,87	1,31	0,00	0,34	0,00	2,93	0,00
2020 г.	7,68	1,78	0,00	0,48	0,00	4,44	0,00
Январь 2021 г.	7,23	0,10	0,00	0,03	0,00	0,26	0,00
Январь-февраль 2021 г.	7,25	0,24	0,00	0,06	0,00	0,66	0,00
Январь-март 2021 г.	7,24	0,42	0,00	0,10	0,00	1,16	0,00
Январь-апрель 2021 г.	7,26	0,61	0,00	0,15	0,00	1,71	0,00
Январь-май 2021 г.	7,27	0,76	0,00	0,19	0,00	2,15	0,00
Январь-июнь 2021 г.	7,23	0,94	0,00	0,24	0,00	2,69	0,00
Январь-июль 2021 г.	7,29	1,09	0,00	0,27	0,00	3,13	0,00
Январь-август 2021 г.	7,35	1,24	0,00	0,30	0,00	3,57	0,00
Январь-сентябрь 2021 г.	7,39	1,40	0,00	0,34	0,00	4,04	0,00

СРЕДНИЙ УРОВЕНЬ ПРОЦЕНТНОЙ СТАВКИ ПО ИПОТЕЧНОМУ КРЕДИТУ
В РЕГИОНАЛЬНОМ РАЗРЕЗЕ
(%)

Табл. 8а

	2018 г.	2019 г.	2020 г.	Январь-сентябрь 2021 г.
РОССИЙСКАЯ ФЕДЕРАЦИЯ	9,56	9,87	7,68	7,39
ЦЕНТРАЛЬНЫЙ ФЕДЕРАЛЬНЫЙ ОКРУГ	9,54	9,84	7,71	7,50
Белгородская область	9,52	9,90	7,47	7,21
Брянская область	9,49	9,81	7,47	7,13
Владимирская область	9,54	9,88	7,69	7,43
Воронежская область	9,54	9,88	7,53	7,19
Ивановская область	9,58	9,90	7,75	7,48
Калужская область	9,49	9,85	7,66	7,35
Костромская область	9,48	9,85	7,68	7,36
Курская область	9,48	9,85	7,59	7,30
Липецкая область	9,54	9,87	7,53	7,20
Московская область	9,54	9,79	7,74	7,52
Орловская область	9,48	9,84	7,48	7,21
Рязанская область	9,50	9,86	7,47	7,22
Смоленская область	9,49	9,92	7,55	7,29
Тамбовская область	9,51	9,88	7,66	7,36
Тверская область	9,52	9,94	7,76	7,51
Тульская область	9,52	9,91	7,80	7,45
Ярославская область	9,54	9,89	7,70	7,41
г. Москва	9,57	9,85	7,75	7,60
СЕВЕРО-ЗАПАДНЫЙ ФЕДЕРАЛЬНЫЙ ОКРУГ	9,56	9,82	7,66	7,30
Республика Карелия	9,47	9,81	7,60	7,30
Республика Коми	9,47	9,87	7,71	7,46
Архангельская область	9,37	9,81	7,78	7,44
в том числе Ненецкий автономный округ	6,82	8,58	7,71	7,51
Вологодская область	9,54	9,86	7,86	7,50
Калининградская область	9,64	9,83	7,55	7,19
Ленинградская область	9,60	9,88	7,63	7,26
Мурманская область	9,50	9,89	7,55	7,31
Новгородская область	9,49	9,90	7,71	7,29
Псковская область	9,49	9,83	7,54	7,19
г. Санкт-Петербург	9,60	9,80	7,65	7,27
ЮЖНЫЙ ФЕДЕРАЛЬНЫЙ ОКРУГ	9,60	9,94	7,77	7,49
Республика Адыгея (Адыгея)	9,64	10,02	7,32	7,27
Республика Калмыкия	9,56	9,94	7,62	7,21
Республика Крым	10,28	10,27	8,09	7,70
Краснодарский край	9,62	9,97	7,80	7,59
Астраханская область	9,46	9,86	7,77	7,32
Волгоградская область	9,54	9,88	7,76	7,39
Ростовская область	9,55	9,86	7,68	7,39
г. Севастополь	10,29	10,30	8,11	7,91
СЕВЕРО-КАВКАЗСКИЙ ФЕДЕРАЛЬНЫЙ ОКРУГ	9,59	9,98	7,85	7,43
Республика Дагестан	9,59	9,93	7,89	7,47
Республика Ингушетия	9,75	9,99	8,35	8,21
Кабардино-Балкарская Республика	9,58	9,99	7,67	7,10
Карачаево-Черкесская Республика	9,74	10,11	7,93	6,95
Республика Северная Осетия – Алания	9,64	9,90	7,78	7,16
Чеченская Республика	9,79	10,04	8,11	8,11
Ставропольский край	9,55	9,99	7,83	7,42

Окончание табл. 8а

	2018 г.	2019 г.	2020 г.	Январь-сентябрь 2021 г.
ПРИВОЛЖСКИЙ ФЕДЕРАЛЬНЫЙ ОКРУГ	9,53	9,85	7,67	7,37
Республика Башкортостан	9,55	9,89	7,78	7,45
Республика Марий Эл	9,49	9,80	7,45	7,21
Республика Мордовия	9,44	9,83	7,40	6,99
Республика Татарстан (Татарстан)	9,53	9,81	7,66	7,35
Удмуртская Республика	9,55	9,86	7,31	7,09
Чувашская Республика – Чувашия	9,43	9,64	7,24	7,07
Пермский край	9,62	9,88	7,82	7,47
Кировская область	9,48	9,86	7,69	7,48
Нижегородская область	9,54	9,81	7,70	7,40
Оренбургская область	9,49	9,88	7,77	7,39
Пензенская область	9,51	9,85	7,25	6,92
Самарская область	9,54	9,95	7,87	7,62
Саратовская область	9,59	9,91	7,83	7,57
Ульяновская область	9,53	9,92	7,70	7,36
УРАЛЬСКИЙ ФЕДЕРАЛЬНЫЙ ОКРУГ	9,60	9,89	7,86	7,46
Курганская область	9,52	9,96	7,90	7,36
Свердловская область	9,60	9,84	7,80	7,43
Тюменская область	9,58	9,86	7,88	7,47
в том числе Ханты-Мансийский автономный округ – Югра	9,59	9,93	8,01	7,59
в том числе Ямало-Ненецкий автономный округ	9,46	9,86	7,83	7,53
Челябинская область	9,69	10,03	7,92	7,52
СИБИРСКИЙ ФЕДЕРАЛЬНЫЙ ОКРУГ	9,56	9,94	7,81	7,54
Республика Алтай	9,69	9,99	7,51	7,26
Республика Тыва	9,54	10,22	8,22	7,86
Республика Хакасия	9,54	10,00	7,76	7,32
Алтайский край	9,56	9,92	7,73	7,47
Красноярский край	9,57	9,96	7,88	7,60
Иркутская область	9,55	9,99	8,02	7,68
Кемеровская область	9,54	9,97	7,86	7,62
Новосибирская область	9,59	9,89	7,68	7,39
Омская область	9,55	9,96	7,88	7,65
Томская область	9,50	9,84	7,58	7,49
ДАЛЬНЕВОСТОЧНЫЙ ФЕДЕРАЛЬНЫЙ ОКРУГ	9,55	9,94	6,87	6,60
Республика Бурятия	9,52	9,85	6,86	6,72
Республика Саха (Якутия)	9,65	10,08	6,41	6,41
Забайкальский край	9,50	9,94	7,24	6,84
Камчатский край	9,56	10,08	7,79	7,57
Приморский край	9,54	9,89	6,59	6,20
Хабаровский край	9,52	9,88	7,19	7,01
Амурская область	9,53	9,94	6,76	6,70
Магаданская область	9,51	10,00	7,33	6,35
Сахалинская область	9,47	9,87	6,96	6,38
Еврейская автономная область	9,55	10,06	7,41	6,95
Чукотский автономный округ	9,48	10,06	7,35	6,36

СРЕДНЯЯ ЦЕНА 1 КВ. М ОБЩЕЙ ПЛОЩАДИ КВАРТИР НА РЫНКЕ ЖИЛЬЯ РОССИЙСКОЙ ФЕДЕРАЦИИ^{1, 2}
(РУБ.)

Табл. 9

Отчетный период	Первичный рынок жилья				Вторичный рынок жилья				
	Все типы квартир	в том числе:			Все типы квартир	в том числе:			
		квартиры среднего качества (типовые)	улучшенного качества	элитные квартиры		квартиры среднего качества (типовые)	низкого качества	улучшенного качества	элитные квартиры
I квартал 2019 г.	60 705,14	57 363,01	56 827,50	142 753,81	57 006,73	52 414,93	48 609,35	61 173,93	83 612,44
II квартал 2019 г.	61 618,25	58 483,87	57 057,38	151 630,47	57 276,70	52 769,40	48 557,53	61 517,10	83 168,21
III квартал 2019 г.	62 891,94	59 527,29	58 359,43	154 380,08	58 315,44	53 307,56	49 097,89	63 093,24	85 187,07
IV квартал 2019 г.	64 059,49	61 228,02	59 097,41	157 273,21	58 527,52	53 864,00	49 121,76	63 116,99	84 333,75
I квартал 2020 г.	71 503,24	72 768,02	61 979,12	155 891,65	61 067,46	55 502,89	49 739,71	66 002,68	97 114,85
II квартал 2020 г.	73 438,05	75 138,79	63 766,01	155 846,18	61 903,26	56 329,56	49 980,62	66 894,67	98 790,11
III квартал 2020 г.	76 167,22	77 637,12	65 743,02	167 854,30	63 916,54	58 328,40	51 272,52	69 084,41	101 008,73
IV квартал 2020 г.	79 003,43	80 430,46	68 628,79	170 538,06	66 711,56	61 019,95	52 568,66	72 486,21	103 042,50
I квартал 2021 г.	83 174,01	83 857,13	74 265,23	193 692,78	67 826,22	61 617,25	55 447,12	73 423,50	111 086,57
II квартал 2021 г.	89 004,36	91 203,49	78 520,11	204 640,39	70 789,70	64 301,63	57 145,04	76 902,25	114 895,85

¹ По данным Росстата.

Средняя цена 1 кв. м общей площади квартир с определенным числом комнат каждого типа жилья в отчете каждой отобранной для наблюдения организации определяется на основании данных о фактических ценах сделок, совершенных в конце квартала, в расчете на 1 кв. м общей площади, взвешенных на количество общей реализованной площади квартир отдельно на первичном и вторичном рынках жилья.

² Данные за III квартал 2021 г. будут опубликованы в выпуске № 10 (18).

ОБЪЕМ ДОСРОЧНО ПОГАШЕННЫХ ИЖК (ПРАВ ТРЕБОВАНИЯ ПО ИЖК)¹
(МЛН РУБ.)

Табл. 10

Отчетный период	Объем досрочно погашенных ИЖК (прав требования по ИЖК)												Справочно: сумма до- срочно пога- шенных прав требования по ИЖК
	представленных (приобретенных) в рублях						представленных (приобретенных) в иностранной валюте						
	средствами заемщика	вновь выданными ИЖК	средствами, получен- ными от реа- лизации за- ложенного имущества	отступными	государ- ственными субсидиями	прочими средствами	средствами заемщика	вновь выданными ИЖК	средствами, получен- ными от реа- лизации за- ложенного имущества	отступными	государ- ственными субсидиями	прочими средствами	
I квартал 2018 г.	215 402	9 253	795	110	25 529	3 480	1 046	994	16	40	27	12	5 795
II квартал 2018 г.	243 810	9 104	1 278	124	27 640	3 067	842	808	6	23	40	38	6 304
III квартал 2018 г.	243 941	7 903	1 228	185	29 501	3 647	1 382	742	65	39	62	28	5 775
IV квартал 2018 г.	284 036	6 211	1 611	136	33 305	4 198	1 072	899	42	35	49	29	6 919
I квартал 2019 г.	226 258	4 433	1 833	153	28 289	3 888	957	627	23	8	35	12	5 598
II квартал 2019 г.	227 626	3 329	1 941	135	25 371	4 324	720	554	13	87	3	11	5 360
III квартал 2019 г.	254 086	4 969	2 060	285	24 203	6 156	919	465	19	129	2	11	6 658
IV квартал 2019 г.	339 840	10 944	2 489	280	32 325	8 911	637	268	41	40	2	2	9 464
I квартал 2020 г.	342 153	14 980	2 225	68	27 296	9 739	1 084	186	21	24	1	2	9 547
II квартал 2020 г.	321 885	10 344	2 497	54	27 202	10 773	369	143	0	1	0	16	8 188
III квартал 2020 г.	449 456	16 275	4 416	102	49 431	18 278	889	285	21	64	3	33	11 527
IV квартал 2020 г.	578 403	24 617	6 012	160	52 895	17 886	1 125	387	25	28	3	19	13 825
I квартал 2021 г.	455 499	19 160	3 456	133	25 918	8 324	502	198	11	23	2	13	10 164
II квартал 2021 г.	502 527	19 114	4 168	88	28 801	11 637	636	231	40	3	3	9	13 605

¹ Данные за III квартал 2021 г. будут опубликованы в выпуске № 10 (18).

ОБЪЕМ РЕФИНАНСИРУЕМЫХ ИЖК (ПРАВ ТРЕБОВАНИЯ ПО ИЖК)¹
(МЛН РУБ.)

Табл. 11

Отчетный период	Рефинансирование ИЖК с продажей пула ИЖК (прав требования по ИЖК)				Объем привлеченных средств при продаже пула ИЖК (прав требования по ИЖК) с дальнейшей эмиссией ценных бумаг		Рефинансирование ИЖК с сохранением актива на балансе кредитной организации		Объем привлеченных средств при сохранении актива на балансе кредитной организации		Справочно: объем рефинансируемых прав требования по ИЖК
	без формирования дополнительного финансового инструмента		с дальнейшей эмиссией ипотечных ценных бумаг		в рублях	в иностранной валюте	в рублях	в иностранной валюте	в рублях	в иностранной валюте	
	в рублях	в иностранной валюте	в рублях	в иностранной валюте							
I квартал 2018 г.	7 630	134	0	0	0	0	0	0	0	0	383
II квартал 2018 г.	11 477	184	2 587	0	2 354	0	0	0	0	0	136
III квартал 2018 г.	15 356	51	0	0	0	0	0	0	0	0	1125
IV квартал 2018 г.	221 960	206	127 534	0	127 899	0	0	0	0	0	2 667
I квартал 2019 г.	4 181	221	0	0	0	0	0	0	0	0	772
II квартал 2019 г.	36 672	128	23 728	0	72 974	0	0	0	0	0	479
III квартал 2019 г.	93 877	337	76 829	0	0	0	0	0	0	0	2 593
IV квартал 2019 г.	158 414	192	129 097	0	221 270	0	0	0	0	0	3 587
I квартал 2020 г.	14 517	76	0	0	0	0	0	0	0	0	2 998
II квартал 2020 г.	9 565	86	177	0	0	0	0	0	0	0	2 210
III квартал 2020 г.	14 803	57	4 795	0	4 039	0	0	0	0	0	1 498
IV квартал 2020 г.	354 972	185	318 684	0	317 731	0	0	0	0	0	4 210
I квартал 2021 г.	20 132	66	0	0	0	0	0	0	0	0	1 390
II квартал 2021 г.	19 483	336	0	0	0	0	0	0	0	0	1 318

¹ Данные за III квартал 2021 г. будут опубликованы в выпуске № 10 (18).

ОСНОВНЫЕ ИНДИКАТОРЫ, ХАРАКТЕРИЗУЮЩИЕ ДОСРОЧНОЕ ПОГАШЕНИЕ
И РЕФИНАНСИРОВАНИЕ ИЖК¹

Табл. 12

(%)

Показатели	I квартал 2019 г.	II квартал 2019 г.	III квартал 2019 г.	IV квартал 2019 г.	I квартал 2020 г.	II квартал 2020 г.	III квартал 2020 г.	IV квартал 2020 г.	I квартал 2021 г.	II квартал 2021 г.
Соотношение объемов досрочно погашенных ИЖК (прав требования по ИЖК) и предоставленных ИЖК	42,2	40,5	41,0	42,3	48,9	50,9	41,5	42,6	44,1	37,1
в том числе:										
– в рублях	42,0	40,3	40,8	42,2	48,8	50,8	41,4	42,6	44,0	37,0
– в иностранной валюте	1 318,1	900,1	159 865,1	252,2	2 750,5	0,0	853,9	1 036,2	0,0	408,3
Доля досрочно погашенных ИЖК (прав требования по ИЖК) средствами заемщиков в общем объеме досрочно погашенных ИЖК (прав требования по ИЖК)	85,3	86,5	86,9	86,0	86,3	86,3	83,5	85,0	88,8	88,7
в том числе:										
– в рублях	85,4	86,6	87,1	86,1	86,3	86,4	83,5	85,1	88,9	88,7
– в иностранной валюте	57,6	51,8	59,5	64,3	82,3	69,7	68,7	70,8	67,0	69,0
Доля досрочно погашенных ИЖК (прав требования по ИЖК) вновь выданными ИЖК в общем объеме досрочно погашенных ИЖК (прав требования по ИЖК)	1,90	1,47	1,85	2,83	3,81	2,81	3,07	3,67	3,77	3,41
в том числе:										
– в рублях	1,67	1,27	1,70	2,77	3,78	2,78	3,03	3,62	3,74	3,38
– в иностранной валюте	37,7	39,9	30,1	27,0	14,1	27,0	22,0	24,4	26,5	25,0
Соотношение объемов рефинансированных ИЖК (прав требования по ИЖК) и предоставленных ИЖК	0,7	16,8	13,2	40,6	1,8	1,3	1,5	42,1	1,7	1,3
в том числе:										
– в рублях	0,7	16,8	13,1	40,6	1,8	1,3	1,5	42,1	1,7	1,3
– в иностранной валюте	175,3	82,8	34 890,1	48,9	158,9	0,0	37,9	120,9	0,0	148,9

¹ Данные за III квартал 2021 г. будут опубликованы в выпуске № 10 (18).

КОЛИЧЕСТВО ИЖК, ПРЕДОСТАВЛЕННЫХ ФИЗИЧЕСКИМ ЛИЦАМ – РЕЗИДЕНТАМ В РУБЛЯХ И В ИНОСТРАННОЙ ВАЛЮТЕ,
В РАЗРЕЗЕ СУБЪЕКТОВ РОССИЙСКОЙ ФЕДЕРАЦИИ
(ЕДИНИЦ)

Табл. 13

	2020 г.				2021 г.								
	Сентябрь	Октябрь	Ноябрь	Декабрь	Январь	Февраль	Март	Апрель	Май	Июнь	Июль	Август	Сентябрь
РОССИЙСКАЯ ФЕДЕРАЦИЯ	198 748	212 289	188 503	211 564	95 057	144 983	178 113	191 426	148 465	178 723	151 422	150 792	157 715
ЦЕНТРАЛЬНЫЙ ФЕДЕРАЛЬНЫЙ ОКРУГ	49 548	52 135	46 828	51 657	24 424	36 662	44 089	47 953	36 060	44 141	35 604	35 596	37 726
Белгородская область	1 778	1 902	1 644	1 782	880	1 162	1 488	1 528	1 204	1 543	1 414	1 344	1 323
Брянская область	1 488	1 479	1 260	1 333	559	851	1 118	1 274	912	1 135	1 017	983	1 057
Владимирская область	1 844	1 866	1 592	1 867	772	1 253	1 521	1 666	1 269	1 483	1 285	1 351	1 337
Воронежская область	3 213	3 481	2 872	3 194	1 524	2 213	2 672	3 038	2 422	2 923	2 292	2 205	2 365
Ивановская область	1 084	1 119	947	1 049	484	742	886	981	710	883	790	789	868
Калужская область	1 458	1 516	1 375	1 445	650	1 055	1 285	1 392	1 227	1 349	1 176	1 303	1 176
Костромская область	851	827	779	856	375	594	694	786	644	701	709	684	689
Курская область	1 442	1 288	1 077	1 182	610	771	1 123	1 084	878	1 031	1 004	939	978
Липецкая область	1 402	1 478	1 223	1 396	629	929	1 200	1 247	938	1 158	1 052	1 063	1 092
Московская область	11 189	11 692	10 867	11 982	5 744	8 741	10 235	11 335	8 592	10 194	8 149	8 149	8 640
Орловская область	1 003	1 071	927	1 054	562	686	776	891	639	840	696	699	788
Рязанская область	1 552	1 815	1 575	1 696	730	1 140	1 362	1 407	1 071	1 456	1 145	1 127	1 229
Смоленская область	1 177	1 189	1 040	1 250	517	803	989	1 039	802	1 026	817	825	861
Тамбовская область	1 178	1 175	1 057	1 082	545	769	945	1 004	764	909	766	765	807
Тверская область	1 808	1 960	1 638	1 757	795	1 240	1 549	1 613	1 193	1 517	1 223	1 223	1 357
Тульская область	1 726	1 958	1 747	1 838	830	1 295	1 583	1 742	1 287	1 641	1 400	1 411	1 455
Ярославская область	1 591	1 646	1 381	1 535	741	1 128	1 415	1 586	1 098	1 368	1 173	1 114	1 204
г. Москва	13 764	14 673	13 827	15 359	7 477	11 290	13 248	14 340	10 410	12 984	9 496	9 622	10 500
СЕВЕРО-ЗАПАДНЫЙ ФЕДЕРАЛЬНЫЙ ОКРУГ	23 187	24 995	21 803	23 851	11 335	16 542	19 674	21 067	16 768	19 254	15 126	15 475	16 459
Республика Карелия	1 074	1 174	971	950	396	591	827	802	668	828	629	607	651
Республика Коми	1 473	1 720	1 414	1 516	619	974	1 266	1 327	1 063	1 262	1 058	1 094	1 093
Архангельская область	2 109	2 122	1 830	2 095	910	1 415	1 665	1 851	1 433	1 652	1 431	1 327	1 421
в том числе Ненецкий автономный округ	48	49	43	67	41	49	34	56	45	45	48	37	41
Вологодская область	1 979	2 143	1 758	1 962	854	1 342	1 640	1 764	1 424	1 551	1 307	1 406	1 469
Калининградская область	1 614	1 599	1 459	1 414	664	1 049	1 250	1 409	1 222	1 218	997	1 042	1 033
Ленинградская область	2 844	3 042	2 742	3 041	1 450	2 078	2 423	2 701	2 080	2 364	1 811	1 884	2 038
Мурманская область	1 163	1 225	1 053	1 093	506	760	927	955	894	1 034	813	825	843
Новгородская область	908	892	778	843	349	502	687	751	605	648	574	558	564
Псковская область	807	842	642	720	349	481	604	596	516	588	456	495	561
г. Санкт-Петербург	9 216	10 236	9 156	10 217	5 238	7 350	8 385	8 911	6 863	8 109	6 050	6 237	6 786

	2020 г.				2021 г.								
	Сентябрь	Октябрь	Ноябрь	Декабрь	Январь	Февраль	Март	Апрель	Май	Июнь	Июль	Август	Сентябрь
ЮЖНЫЙ ФЕДЕРАЛЬНЫЙ ОКРУГ	16 963	17 521	15 855	17 380	8 301	12 327	15 166	16 681	13 084	15 848	13 804	13 141	13 213
Республика Адыгея (Адыгея)	387	378	358	411	185	234	297	326	259	345	326	328	310
Республика Калмыкия	409	388	348	359	166	226	276	293	230	355	286	294	310
Республика Крым	697	758	846	799	390	587	719	802	647	823	801	694	654
Краснодарский край	6 229	6 813	6 166	6 825	3 304	4 889	5 841	6 627	5 275	6 238	5 079	4 781	4 587
Астраханская область	1 029	1 096	960	1 003	481	716	1 015	1 011	772	907	899	886	957
Волгоградская область	2 910	2 851	2 570	2 822	1 265	1 965	2 441	2 694	2 116	2 530	2 307	2 172	2 274
Ростовская область	5 065	5 012	4 353	4 907	2 396	3 515	4 384	4 659	3 563	4 412	3 892	3 786	3 930
г. Севастополь	237	225	254	254	114	195	193	269	222	238	214	200	191
СЕВЕРО-КАВКАЗСКИЙ ФЕДЕРАЛЬНЫЙ ОКРУГ	5 080	5 662	5 270	6 507	3 172	4 381	5 732	6 289	4 652	5 611	5 591	5 751	6 311
Республика Дагестан	646	822	779	958	444	629	850	896	630	696	728	697	815
Республика Ингушетия	120	118	142	247	108	92	149	144	105	155	212	147	212
Кабардино-Балкарская Республика	443	497	470	494	276	393	497	486	322	434	447	448	438
Карачаево-Черкесская Республика	293	339	275	335	158	227	359	439	270	286	350	343	425
Республика Северная Осетия – Алания	440	480	474	496	265	417	481	466	349	447	415	381	449
Чеченская Республика	401	651	632	1 258	621	796	1 147	1 397	1 070	1 263	1 234	1 412	1 615
Ставропольский край	2 737	2 755	2 498	2 719	1 300	1 827	2 249	2 461	1 906	2 330	2 205	2 323	2 357
ПРИВОЛЖСКИЙ ФЕДЕРАЛЬНЫЙ ОКРУГ	46 706	49 929	43 991	50 442	21 170	32 873	40 846	43 086	32 802	39 691	35 189	34 786	36 205
Республика Башкортостан	7 180	7 355	6 424	7 227	3 230	5 122	6 355	6 662	4 930	6 194	5 521	5 526	5 756
Республика Марий Эл	1 075	1 052	989	1 098	454	743	915	920	684	831	702	777	752
Республика Мордовия	981	1 009	864	921	423	683	757	793	588	813	622	668	684
Республика Татарстан (Татарстан)	6 798	7 741	6 796	8 275	3 481	4 996	6 348	6 622	5 045	6 127	5 172	5 190	5 765
Удмуртская Республика	2 825	2 975	2 617	3 235	1 399	2 108	2 501	2 614	2 067	2 483	2 288	2 061	2 256
Чувашская Республика – Чувашия	2 443	2 576	2 188	2 644	1 090	1 660	1 951	2 015	1 590	1 799	1 629	1 655	1 623
Пермский край	4 759	4 755	4 338	4 758	1 936	3 178	4 159	4 420	3 162	3 937	3 545	3 396	3 483
Кировская область	2 203	2 338	2 100	2 345	957	1 530	1 862	1 935	1 647	1 731	1 559	1 483	1 602
Нижегородская область	4 181	4 414	3 852	4 334	1 776	2 962	3 502	3 775	2 969	3 523	3 116	2 953	3 047
Оренбургская область	3 167	3 416	2 935	3 399	1 467	2 187	2 785	3 036	2 265	2 770	2 541	2 579	2 591
Пензенская область	1 814	2 183	1 885	2 076	870	1 198	1 601	1 708	1 281	1 636	1 298	1 383	1 466
Самарская область	4 480	4 910	4 271	4 945	1 988	3 171	3 881	4 131	3 194	3 727	3 374	3 363	3 295
Саратовская область	3 032	3 342	2 984	3 261	1 276	2 060	2 647	2 852	2 098	2 582	2 455	2 386	2 493
Ульяновская область	1 768	1 863	1 748	1 924	823	1 275	1 582	1 603	1 282	1 538	1 367	1 366	1 392

	2020 г.				2021 г.								
	Сентябрь	Октябрь	Ноябрь	Декабрь	Январь	Февраль	Март	Апрель	Май	Июнь	Июль	Август	Сентябрь
УРАЛЬСКИЙ ФЕДЕРАЛЬНЫЙ ОКРУГ	21 646	23 693	20 776	23 929	10 326	16 190	20 050	21 563	16 953	20 632	17 147	17 103	18 098
Курганская область	1 246	1 301	1 051	1 167	515	902	1 148	1 139	954	1 070	957	983	1 008
Свердловская область	6 681	7 411	6 667	7 684	3 227	5 237	6 445	7 046	5 122	6 394	5 023	5 065	5 456
Тюменская область	8 114	9 145	7 869	8 941	3 892	5 764	7 422	7 951	6 646	8 024	6 387	6 513	6 854
в том числе Ханты-Мансийский автономный округ – Югра	4 067	4 495	3 754	4 269	1 818	2 707	3 519	3 786	3 151	3 709	2 990	3 009	3 189
в том числе Ямало-Ненецкий автономный округ	1 318	1 318	1 176	1 295	551	827	1 061	1 233	1 025	1 356	1 070	1 093	1 061
Челябинская область	5 605	5 836	5 189	6 137	2 692	4 287	5 035	5 427	4 231	5 144	4 780	4 542	4 780
СИБИРСКИЙ ФЕДЕРАЛЬНЫЙ ОКРУГ	25 531	27 773	24 389	26 837	11 187	18 189	22 911	24 452	19 701	23 262	19 630	19 860	20 503
Республика Алтай	127	166	131	144	52	78	126	148	109	143	146	139	117
Республика Тыва	295	299	277	290	150	207	257	240	183	228	248	272	308
Республика Хакасия	644	830	651	691	302	471	646	662	511	598	539	523	619
Алтайский край	3 246	3 664	3 331	3 394	1 346	2 413	2 973	3 002	2 547	3 166	2 594	2 625	2 736
Красноярский край	4 890	5 323	4 482	4 906	2 165	3 278	4 224	4 599	3 646	4 162	3 427	3 493	3 681
Иркутская область	3 193	3 122	2 928	3 232	1 373	2 194	2 842	3 119	2 675	2 853	2 532	2 610	2 585
Кемеровская область	3 562	3 826	3 282	3 572	1 528	2 561	3 167	3 329	2 706	3 282	2 653	2 760	2 808
Новосибирская область	5 025	5 721	5 288	5 847	2 411	3 984	5 039	5 369	4 086	4 938	4 037	4 008	4 272
Омская область	3 034	3 158	2 578	3 121	1 260	2 031	2 421	2 633	2 119	2 504	2 259	2 345	2 273
Томская область	1 515	1 664	1 441	1 640	600	972	1 216	1 351	1 119	1 388	1 195	1 085	1 104
ДАЛЬНЕВОСТОЧНЫЙ ФЕДЕРАЛЬНЫЙ ОКРУГ	10 087	10 581	9 591	10 961	5 142	7 819	9 645	10 335	8 445	10 284	9 331	9 080	9 200
Республика Бурятия	1 042	988	922	942	479	691	862	1 038	798	909	792	813	821
Республика Саха (Якутия)	1 594	1 686	1 493	1 529	741	1 118	1 343	1 441	1 252	1 618	1 686	1 643	1 457
Забайкальский край	1 111	1 069	939	990	508	761	1 050	1 132	873	955	959	974	970
Камчатский край	429	462	517	535	251	351	433	455	368	395	319	367	384
Приморский край	2 038	2 204	1 878	2 509	1 120	1 866	2 318	2 356	1 849	2 363	1 954	1 963	2 108
Хабаровский край	1 830	1 887	1 846	2 045	969	1 360	1 688	1 851	1 552	1 878	1 640	1 546	1 672
Амурская область	908	1 038	931	1 121	487	765	906	882	786	936	804	735	811
Магаданская область	293	343	294	436	182	251	257	296	227	267	273	268	230
Сахалинская область	617	672	587	643	286	514	589	679	552	704	675	553	553
Еврейская автономная область	119	144	110	138	77	94	130	131	125	147	124	128	124
Чукотский автономный округ	106	88	74	73	42	48	69	74	63	112	105	90	70

КОЛИЧЕСТВО ИЖК ПО ДДУ, ПРЕДОСТАВЛЕННЫХ ФИЗИЧЕСКИМ ЛИЦАМ – РЕЗИДЕНТАМ В РУБЛЯХ,
В РАЗРЕЗЕ СУБЪЕКТОВ РОССИЙСКОЙ ФЕДЕРАЦИИ
(ЕДИНИЦ)

Табл. 14

	2020 г.				2021 г.								
	Сентябрь	Октябрь	Ноябрь	Декабрь	Январь	Февраль	Март	Апрель	Май	Июнь	Июль	Август	Сентябрь
РОССИЙСКАЯ ФЕДЕРАЦИЯ	55 654	58 192	46 869	50 074	25 809	36 553	42 493	46 184	36 818	52 891	28 229	32 572	37 269
ЦЕНТРАЛЬНЫЙ ФЕДЕРАЛЬНЫЙ ОКРУГ	15 313	15 949	13 607	14 527	8 066	11 234	12 574	13 795	10 789	15 235	7 818	9 462	10 953
Белгородская область	414	377	299	326	174	208	222	249	250	330	199	278	221
Брянская область	513	426	332	353	193	197	255	346	221	344	186	221	243
Владимирская область	491	494	395	405	192	273	287	383	307	368	253	264	270
Воронежская область	1 075	1 140	797	934	505	687	799	891	758	1 137	499	628	668
Ивановская область	201	234	194	228	106	140	160	192	142	195	121	138	168
Калужская область	376	375	302	295	170	229	256	325	335	337	215	440	262
Костромская область	180	178	153	138	68	88	135	155	99	129	93	111	127
Курская область	288	282	205	235	137	135	244	236	166	236	110	149	162
Липецкая область	351	351	287	308	132	208	252	243	202	309	165	191	243
Московская область	3 158	3 174	2 967	3 114	1 908	2 689	2 901	3 077	2 477	3 393	1 773	2 154	2 519
Орловская область	338	325	254	339	202	223	217	232	168	336	109	137	184
Рязанская область	628	698	569	622	272	385	396	472	374	582	263	298	335
Смоленская область	354	334	279	307	129	199	226	257	195	301	157	171	200
Тамбовская область	262	282	298	236	164	175	192	196	152	196	99	104	149
Тверская область	388	455	333	314	188	245	314	286	231	380	184	221	274
Тульская область	421	556	406	413	216	278	385	407	304	483	232	268	325
Ярославская область	415	396	256	252	128	248	313	387	243	353	189	213	284
г. Москва	5 460	5 872	5 281	5 708	3 182	4 627	5 020	5 461	4 165	5 826	2 971	3 476	4 319
СЕВЕРО-ЗАПАДНЫЙ ФЕДЕРАЛЬНЫЙ ОКРУГ	8 340	8 684	6 661	6 971	3 842	5 194	5 904	6 481	5 166	7 091	3 641	4 351	4 840
Республика Карелия	367	392	323	243	89	100	206	211	170	297	122	126	136
Республика Коми	486	491	319	299	154	159	261	276	249	375	215	243	247
Архангельская область	637	619	458	494	257	350	370	451	326	504	223	277	272
в том числе Ненецкий автономный округ	15	18	12	16	10	15	8	13	11	12	14	16	6
Вологодская область	552	611	415	398	162	259	322	378	381	430	235	276	303
Калининградская область	651	568	445	413	195	311	378	543	422	477	260	310	316
Ленинградская область	915	1 040	793	872	485	665	663	829	596	780	382	500	539
Мурманская область	431	387	296	275	146	204	224	231	226	331	172	203	209
Новгородская область	203	169	154	147	51	109	142	117	121	137	58	80	116
Псковская область	264	276	198	185	98	148	157	163	161	205	96	114	148
г. Санкт-Петербург	3 834	4 131	3 260	3 645	2 205	2 889	3 181	3 282	2 514	3 555	1 878	2 222	2 554

	2020 г.				2021 г.								
	Сентябрь	Октябрь	Ноябрь	Декабрь	Январь	Февраль	Март	Апрель	Май	Июнь	Июль	Август	Сентябрь
ЮЖНЫЙ ФЕДЕРАЛЬНЫЙ ОКРУГ	5 722	5 846	5 028	4 948	2 639	3 732	4 230	4 611	3 749	4 757	2 798	2 815	2 981
Республика Адыгея (Адыгея)	100	103	102	94	54	56	66	66	64	55	26	44	31
Республика Калмыкия	113	99	73	69	63	65	64	70	51	115	59	51	62
Республика Крым	358	332	383	290	138	192	250	211	204	281	277	164	142
Краснодарский край	2 587	2 710	2 424	2 357	1 226	1 747	1 897	2 229	1 778	2 073	1 070	1 066	1 067
Астраханская область	198	228	174	158	96	93	167	156	127	188	109	106	148
Волгоградская область	636	587	545	553	242	436	453	523	442	649	373	398	471
Ростовская область	1 615	1 718	1 222	1 345	783	1 077	1 275	1 270	998	1 321	818	943	1 014
г. Севастополь	115	69	105	82	37	66	58	86	85	75	66	43	46
СЕВЕРО-КАВКАЗСКИЙ ФЕДЕРАЛЬНЫЙ ОКРУГ	1 056	1 125	908	989	474	702	738	762	692	968	532	676	676
Республика Дагестан	134	157	142	172	82	119	121	122	77	111	84	65	109
Республика Ингушетия	13	7	5	2	3	5	3	6	3	1	6	4	5
Кабардино-Балкарская Республика	63	72	55	51	26	43	58	60	42	60	20	41	32
Карачаево-Черкесская Республика	35	47	24	44	16	32	28	32	20	33	16	19	21
Республика Северная Осетия – Алания	128	124	118	97	62	80	75	58	76	129	64	71	69
Чеченская Республика	20	14	12	21	7	15	16	8	5	26	16	28	10
Ставропольский край	663	704	552	602	278	408	437	476	469	608	326	448	430
ПРИВОЛЖСКИЙ ФЕДЕРАЛЬНЫЙ ОКРУГ	11 338	12 075	9 616	10 579	4 794	6 801	8 077	8 629	7 018	10 326	5 837	6 227	7 465
Республика Башкортостан	1 686	1 783	1 390	1 382	704	975	1 216	1 317	1 082	1 600	878	957	1 141
Республика Марий Эл	278	293	213	163	66	121	173	144	121	185	109	103	106
Республика Мордовия	175	195	192	165	87	167	178	194	120	279	108	138	187
Республика Татарстан (Татарстан)	1 601	1 847	1 295	1 645	718	935	1 105	1 245	1 065	1 449	831	907	1 173
Удмуртская Республика	891	941	748	963	404	529	559	643	547	793	507	453	606
Чувашская Республика – Чувашия	861	967	719	961	362	554	592	628	537	582	390	436	441
Пермский край	1 274	1 160	1 075	1 030	424	633	860	921	668	1 116	636	651	810
Кировская область	507	497	323	410	169	225	304	282	238	325	193	213	207
Нижегородская область	829	1 011	724	825	382	577	647	710	684	1 032	486	522	688
Оренбургская область	636	601	478	536	301	417	453	564	419	583	375	350	400
Пензенская область	614	727	650	651	315	368	478	517	431	648	303	392	477
Самарская область	943	994	881	858	393	638	697	714	515	843	431	467	529
Саратовская область	638	652	560	539	265	375	439	414	309	481	298	312	388
Ульяновская область	405	407	368	451	204	287	376	336	282	410	292	326	312

	2020 г.				2021 г.								
	Сентябрь	Октябрь	Ноябрь	Декабрь	Январь	Февраль	Март	Апрель	Май	Июнь	Июль	Август	Сентябрь
УРАЛЬСКИЙ ФЕДЕРАЛЬНЫЙ ОКРУГ	5 552	5 785	4 393	4 744	2 337	3 363	4 256	5 022	3 957	6 129	3 092	3 748	4 393
Курганская область	173	249	164	172	98	157	319	294	185	290	170	174	217
Свердловская область	1 939	2 052	1 591	1 719	895	1 275	1 491	1 915	1 384	2 132	939	1 260	1 483
Тюменская область	2 462	2 524	1 874	1 949	921	1 321	1 704	1 927	1 710	2 572	1 241	1 636	1 894
в том числе Ханты-Мансийский автономный округ – Югра	1 149	1 092	789	861	408	607	798	846	713	1 065	534	688	817
в том числе Ямало-Ненецкий автономный округ	471	434	354	361	171	235	278	351	297	529	269	310	304
Челябинская область	978	960	764	904	423	610	742	886	678	1 135	742	678	799
СИБИРСКИЙ ФЕДЕРАЛЬНЫЙ ОКРУГ	6 084	6 474	4 709	4 843	2 304	3 641	4 470	4 685	3 676	5 591	2 746	3 374	3 753
Республика Алтай	24	20	18	14	3	10	16	16	10	27	14	11	11
Республика Тыва	24	18	21	20	8	15	25	32	24	27	15	17	23
Республика Хакасия	123	210	100	95	67	92	109	101	70	105	57	77	77
Алтайский край	864	1 079	780	835	371	635	714	750	605	860	434	518	534
Красноярский край	1 370	1 526	998	1 059	504	703	919	960	753	1 073	539	677	788
Иркутская область	546	568	464	473	212	309	330	424	340	517	205	301	331
Кемеровская область	796	799	536	579	294	485	606	610	434	756	352	424	439
Новосибирская область	1 700	1 623	1 358	1 316	657	1 064	1 383	1 374	1 063	1 604	792	973	1 118
Омская область	465	488	320	340	140	253	288	314	251	354	165	218	265
Томская область	172	143	114	112	48	75	80	104	126	268	173	158	167
ДАЛЬНЕВОСТОЧНЫЙ ФЕДЕРАЛЬНЫЙ ОКРУГ	2 249	2 254	1 947	2 473	1 353	1 886	2 244	2 199	1 771	2 794	1 765	1 919	2 208
Республика Бурятия	218	207	156	191	118	126	155	233	167	242	99	110	151
Республика Саха (Якутия)	370	354	323	365	263	300	326	337	271	464	329	370	317
Забайкальский край	171	174	135	181	126	165	201	203	170	200	119	152	200
Камчатский край	111	123	128	126	71	86	100	86	78	98	67	88	74
Приморский край	504	498	458	742	340	553	726	606	464	738	460	504	665
Хабаровский край	382	403	393	441	219	272	339	351	287	464	343	341	434
Амурская область	161	171	133	170	84	150	151	141	119	177	83	98	132
Магаданская область	102	104	50	83	41	57	52	66	37	75	60	70	47
Сахалинская область	175	174	143	140	69	152	150	145	154	264	169	159	152
Еврейская автономная область	18	19	12	21	11	10	22	17	15	30	9	8	14
Чукотский автономный округ	37	27	16	13	11	15	22	14	9	42	27	19	22

ОБЪЕМ ИЖК, ПРЕДОСТАВЛЕННЫХ ФИЗИЧЕСКИМ ЛИЦАМ – РЕЗИДЕНТАМ В РУБЛЯХ И В ИНОСТРАННОЙ ВАЛЮТЕ,
В РАЗРЕЗЕ СУБЪЕКТОВ РОССИЙСКОЙ ФЕДЕРАЦИИ
(МЛН РУБ.)

Табл. 15

	2020 г.				2021 г.								
	Сентябрь	Октябрь	Ноябрь	Декабрь	Январь	Февраль	Март	Апрель	Май	Июнь	Июль	Август	Сентябрь
РОССИЙСКАЯ ФЕДЕРАЦИЯ	503 699	546 352	491 441	560 284	259 537	403 303	501 004	550 956	433 830	545 112	433 085	439 015	477 182
ЦЕНТРАЛЬНЫЙ ФЕДЕРАЛЬНЫЙ ОКРУГ	168 253	181 562	166 733	187 038	89 918	141 141	170 825	191 523	143 555	183 004	138 252	140 575	154 692
Белгородская область	3 742	4 076	3 681	3 974	1 928	2 871	3 386	3 678	2 878	3 815	3 307	3 203	3 459
Брянская область	3 061	3 042	2 548	2 840	1 196	1 871	2 725	3 190	2 128	2 968	2 317	2 282	2 625
Владимирская область	3 633	3 787	3 247	3 740	1 649	2 784	3 228	3 918	2 965	3 538	2 896	3 185	3 202
Воронежская область	6 259	6 827	5 850	6 574	3 189	4 777	5 709	6 813	5 511	6 940	5 267	5 129	5 701
Ивановская область	2 089	2 209	1 910	2 170	1 035	1 556	1 874	2 221	1 679	2 169	1 764	1 713	2 023
Калужская область	3 611	3 776	3 479	3 782	1 829	2 849	3 595	3 781	3 328	3 938	3 099	3 471	3 553
Костромская область	1 595	1 553	1 453	1 616	764	1 134	1 334	1 628	1 342	1 534	1 464	1 449	1 473
Курская область	2 856	2 716	2 268	2 635	1 371	1 787	2 421	2 610	2 179	2 574	2 354	2 154	2 456
Липецкая область	2 812	3 084	2 632	3 038	1 285	2 017	2 659	2 860	2 138	2 765	2 425	2 585	2 642
Московская область	42 202	44 694	42 000	46 691	22 909	35 506	43 060	48 559	36 798	46 326	34 423	35 888	39 098
Орловская область	2 117	2 177	2 000	2 307	1 187	1 516	1 766	2 152	1 497	2 037	1 557	1 630	1 937
Рязанская область	3 128	3 848	3 261	3 692	1 568	2 499	2 986	3 165	2 488	3 580	2 629	2 603	3 007
Смоленская область	2 462	2 434	2 305	2 595	1 137	1 812	2 262	2 363	1 898	2 471	1 772	1 923	1 924
Тамбовская область	2 411	2 440	2 189	2 261	1 191	1 675	2 121	2 298	1 794	2 179	1 738	1 831	1 968
Тверская область	3 994	4 390	3 557	3 785	1 826	3 039	3 590	3 994	2 903	4 032	3 014	2 953	3 724
Тульская область	4 117	4 782	4 201	4 305	2 137	3 214	4 261	4 847	3 491	4 551	3 710	3 793	4 073
Ярославская область	3 115	3 253	2 654	3 024	1 435	2 297	2 989	3 560	2 457	3 172	2 586	2 412	2 759
г. Москва	75 047	82 473	77 497	88 010	42 282	67 937	80 858	89 885	66 079	84 417	61 929	62 370	69 068
СЕВЕРО-ЗАПАДНЫЙ ФЕДЕРАЛЬНЫЙ ОКРУГ	63 884	68 498	60 887	69 287	34 139	50 455	61 384	66 920	54 004	65 505	48 436	50 830	56 642
Республика Карелия	2 179	2 432	2 043	2 097	888	1 313	1 852	1 916	1 615	2 014	1 460	1 503	1 620
Республика Коми	3 249	3 709	3 025	3 255	1 403	2 170	2 995	3 090	2 490	3 051	2 487	2 893	2 732
Архангельская область	4 774	4 684	4 178	4 779	2 111	3 391	4 014	4 520	3 540	4 420	3 450	3 294	3 727
в том числе Ненецкий автономный округ	134	133	116	205	123	155	107	161	149	114	136	105	116
Вологодская область	3 572	3 932	3 227	3 836	1 606	2 653	3 193	3 624	2 987	3 337	2 655	3 071	3 287
Калининградская область	3 518	3 479	3 186	3 257	1 535	2 476	3 110	3 561	3 191	3 369	2 627	2 843	2 817
Ленинградская область	8 061	8 571	7 816	8 795	4 322	6 459	7 521	8 628	6 898	8 284	5 864	6 362	6 775
Мурманская область	2 898	2 938	2 448	2 610	1 275	1 854	2 434	2 613	2 361	3 036	2 232	2 288	2 422
Новгородская область	1 690	1 763	1 526	1 653	667	1 067	1 436	1 638	1 328	1 537	1 184	1 249	1 314
Псковская область	1 563	1 611	1 206	1 441	721	1 032	1 209	1 251	1 144	1 394	997	1 062	1 240
г. Санкт-Петербург	32 380	35 379	32 232	37 565	19 611	28 040	33 620	36 079	28 451	35 062	25 479	26 264	30 708

	2020 г.				2021 г.								
	Сентябрь	Октябрь	Ноябрь	Декабрь	Январь	Февраль	Март	Апрель	Май	Июнь	Июль	Август	Сентябрь
ЮЖНЫЙ ФЕДЕРАЛЬНЫЙ ОКРУГ	36 113	38 207	35 079	39 131	18 880	28 707	36 314	40 626	32 865	41 493	35 476	34 055	35 799
Республика Адыгея (Адыгея)	767	746	766	845	415	561	609	792	572	818	711	850	794
Республика Калмыкия	1 005	1 031	923	971	467	637	733	822	683	1 142	803	859	1 003
Республика Крым	1 739	1 878	2 095	2 080	989	1 581	1 891	2 154	1 712	2 292	2 291	1 842	1 859
Краснодарский край	13 502	15 134	13 911	15 747	7 777	11 561	14 485	16 856	14 073	17 374	14 501	14 027	14 098
Астраханская область	2 169	2 526	2 170	2 295	1 057	1 635	2 366	2 297	1 871	2 296	2 159	2 120	2 409
Волгоградская область	5 888	5 969	5 227	5 828	2 522	4 194	5 357	6 056	4 765	5 982	4 942	4 946	5 179
Ростовская область	10 357	10 277	9 237	10 642	5 305	7 910	10 178	10 763	8 448	10 780	9 385	8 798	9 830
г. Севастополь	686	645	751	724	348	627	694	886	739	810	683	613	627
СЕВЕРО-КАВКАЗСКИЙ ФЕДЕРАЛЬНЫЙ ОКРУГ	10 558	11 879	10 912	12 746	6 257	9 361	11 765	12 990	10 035	12 569	11 649	12 027	13 121
Республика Дагестан	1 793	2 328	2 126	2 783	1 238	1 975	2 519	2 517	1 933	2 251	2 245	2 078	2 570
Республика Ингушетия	147	139	130	190	89	97	174	165	86	119	182	165	202
Кабардино-Балкарская Республика	963	1 142	1 023	1 076	581	842	1 134	1 169	815	1 127	1 078	1 002	1 011
Карачаево-Черкесская Республика	581	715	554	717	323	479	792	999	614	676	808	810	982
Республика Северная Осетия – Алания	1 031	1 061	1 120	1 098	604	1 016	1 149	1 136	947	1 127	975	911	1 122
Чеченская Республика	559	771	658	1 326	608	862	1 111	1 307	1 001	1 220	1 251	1 456	1 402
Ставропольский край	5 485	5 723	5 302	5 556	2 815	4 091	4 887	5 697	4 639	6 049	5 109	5 604	5 832
ПРИВОЛЖСКИЙ ФЕДЕРАЛЬНЫЙ ОКРУГ	93 665	101 225	88 889	104 024	44 576	69 581	87 938	94 653	74 645	93 571	77 742	78 560	84 891
Республика Башкортостан	15 152	15 550	13 436	15 213	7 073	11 140	13 932	14 935	11 562	14 612	12 376	12 693	13 873
Республика Марий Эл	1 840	1 869	1 790	1 923	808	1 292	1 689	1 697	1 271	1 619	1 349	1 524	1 483
Республика Мордовия	2 058	2 296	1 900	2 096	1 037	1 678	1 726	1 894	1 384	2 208	1 428	1 592	1 680
Республика Татарстан (Татарстан)	15 172	17 282	15 292	19 532	8 121	11 310	15 492	16 259	12 861	15 822	12 990	13 192	15 114
Удмуртская Республика	5 278	5 630	4 910	6 133	2 687	4 121	5 097	5 267	4 365	5 513	4 827	4 352	4 985
Чувашская Республика – Чувашия	4 721	5 011	4 382	5 209	2 158	3 508	4 086	4 414	3 510	4 197	3 426	3 613	3 681
Пермский край	9 264	9 223	8 469	9 260	3 963	6 401	8 723	9 430	6 892	8 979	7 496	7 288	7 762
Кировская область	3 867	4 194	3 610	4 050	1 694	2 716	3 402	3 627	3 196	3 547	2 916	2 828	3 164
Нижегородская область	9 178	10 086	8 582	9 976	4 295	7 113	8 314	9 169	7 564	9 339	7 554	7 369	7 977
Оренбургская область	5 820	6 425	5 566	6 613	2 826	4 332	5 525	6 064	4 821	5 881	5 273	5 405	5 575
Пензенская область	3 654	4 151	3 671	4 228	1 796	2 439	3 344	3 746	2 912	3 931	2 948	3 090	3 440
Самарская область	8 721	9 476	8 295	9 947	3 965	6 732	7 994	8 780	7 099	8 541	7 397	7 495	7 501
Саратовская область	5 736	6 602	5 791	6 314	2 623	4 278	5 561	6 189	4 501	5 979	5 083	5 238	5 681
Ульяновская область	3 203	3 431	3 195	3 530	1 530	2 521	3 051	3 181	2 708	3 403	2 679	2 880	2 975

	2020 г.				2021 г.								
	Сентябрь	Октябрь	Ноябрь	Декабрь	Январь	Февраль	Март	Апрель	Май	Июнь	Июль	Август	Сентябрь
УРАЛЬСКИЙ ФЕДЕРАЛЬНЫЙ ОКРУГ	48 580	54 601	47 105	55 213	24 371	37 974	48 442	52 364	42 442	54 326	42 365	42 686	46 303
Курганская область	2 090	2 411	1 853	2 076	885	1 552	2 056	2 096	1 794	2 177	1 807	1 909	2 030
Свердловская область	15 336	17 691	15 349	18 051	7 817	12 502	15 729	17 080	13 020	17 042	12 380	12 685	14 057
Тюменская область	21 584	24 497	20 930	24 188	10 750	16 368	21 329	23 056	19 539	24 835	19 052	19 381	21 029
в том числе Ханты-Мансийский автономный округ – Югра	11 191	12 662	10 525	12 058	5 243	8 018	10 606	11 277	9 490	11 827	9 171	9 223	10 014
в том числе Ямало-Ненецкий автономный округ	4 078	4 020	3 608	4 134	1 802	2 799	3 516	4 331	3 631	4 904	3 692	3 831	3 932
Челябинская область	9 570	10 003	8 974	10 898	4 919	7 552	9 328	10 132	8 090	10 272	9 125	8 712	9 187
СИБИРСКИЙ ФЕДЕРАЛЬНЫЙ ОКРУГ	53 953	59 821	53 341	59 261	25 136	41 619	53 460	58 378	48 163	59 518	47 714	49 643	53 408
Республика Алтай	256	346	252	303	102	169	270	315	247	355	276	292	249
Республика Тыва	795	820	764	805	425	575	827	741	581	701	762	857	932
Республика Хакасия	1 286	1 673	1 292	1 394	607	1 099	1 408	1 461	1 124	1 432	1 271	1 238	1 351
Алтайский край	5 717	6 612	6 002	6 357	2 506	4 515	5 815	5 922	5 116	6 627	5 169	5 480	5 949
Красноярский край	10 973	12 277	10 239	11 408	5 108	7 881	10 439	11 390	9 506	11 588	8 926	9 094	9 997
Иркутская область	7 111	7 165	7 011	7 570	3 257	5 288	6 892	7 951	6 970	7 563	6 562	6 824	7 357
Кемеровская область	6 754	7 440	6 448	7 141	3 129	5 269	6 877	7 193	5 891	7 672	5 649	6 276	6 484
Новосибирская область	11 770	13 468	12 660	13 912	5 951	9 905	12 736	14 025	11 071	13 531	10 535	11 038	12 212
Омская область	6 039	6 336	5 338	6 630	2 695	4 488	5 362	6 143	4 822	6 317	5 432	5 807	5 977
Томская область	3 252	3 686	3 336	3 741	1 356	2 431	2 834	3 238	2 834	3 732	3 132	2 736	2 899
ДАЛЬНЕВОСТОЧНЫЙ ФЕДЕРАЛЬНЫЙ ОКРУГ	28 693	30 557	28 495	33 583	16 260	24 465	30 876	33 502	28 120	35 126	31 451	30 639	32 326
Республика Бурятия	2 290	2 340	2 133	2 259	1 145	1 666	2 168	2 615	2 152	2 605	2 096	2 154	2 235
Республика Саха (Якутия)	4 932	5 286	4 797	5 070	2 621	3 897	4 605	5 091	4 501	5 877	6 112	6 027	5 365
Забайкальский край	2 651	2 605	2 263	2 484	1 315	1 928	2 758	3 076	2 508	2 857	2 532	2 706	2 870
Камчатский край	1 210	1 344	1 474	1 593	784	1 104	1 363	1 492	1 235	1 324	1 140	1 295	1 421
Приморский край	6 144	6 662	5 980	8 336	3 925	6 187	8 036	8 155	6 613	8 586	7 192	6 931	8 025
Хабаровский край	5 139	5 458	5 509	6 192	2 989	4 121	5 269	5 822	4 941	6 052	5 428	5 137	5 795
Амурская область	2 529	2 887	2 681	3 300	1 424	2 352	2 930	2 805	2 523	3 056	2 482	2 530	2 709
Магаданская область	843	941	788	1 211	576	744	787	923	741	954	945	864	818
Сахалинская область	2 369	2 440	2 322	2 567	1 116	2 059	2 399	2 911	2 346	3 003	2 803	2 349	2 481
Еврейская автономная область	249	302	274	314	185	218	303	342	315	395	338	308	335
Чукотский автономный округ	336	292	274	259	179	189	259	269	246	419	384	338	273

ОБЪЕМ ИЖК ПО ДДУ, ПРЕДОСТАВЛЕННЫХ ФИЗИЧЕСКИМ ЛИЦАМ – РЕЗИДЕНТАМ В РУБЛЯХ,
В РАЗРЕЗЕ СУБЪЕКТОВ РОССИЙСКОЙ ФЕДЕРАЦИИ
(МЛН РУБ.)

Табл. 16

	2020 г.				2021 г.								
	Сентябрь	Октябрь	Ноябрь	Декабрь	Январь	Февраль	Март	Апрель	Май	Июнь	Июль	Август	Сентябрь
РОССИЙСКАЯ ФЕДЕРАЦИЯ	177 791	187 836	155 294	168 010	91 366	135 131	159 602	177 946	144 413	214 640	109 218	127 118	151 108
ЦЕНТРАЛЬНЫЙ ФЕДЕРАЛЬНЫЙ ОКРУГ	64 920	69 468	60 978	64 354	36 789	55 493	63 038	71 896	55 632	80 785	40 499	48 106	57 704
Белгородская область	1 106	1 029	969	982	515	784	680	858	838	1 176	599	848	795
Брянская область	1 300	1 131	860	914	531	612	918	1 180	714	1 258	571	687	883
Владимирская область	1 130	1 189	935	1 008	501	833	828	1 235	905	1 199	752	808	836
Воронежская область	2 320	2 469	1 782	2 079	1 137	1 670	1 831	2 210	1 921	2 915	1 267	1 629	1 842
Ивановская область	594	623	549	662	297	386	460	588	538	694	352	433	510
Калужская область	1 141	1 156	946	1 003	684	965	1 039	1 120	1 047	1 347	676	1 173	1 043
Костромская область	491	438	384	381	226	244	345	467	316	433	275	308	362
Курская область	781	853	612	775	430	426	649	805	608	854	409	462	558
Липецкая область	872	936	774	896	357	631	772	847	632	1 011	507	627	809
Московская область	15 279	15 681	14 438	14 875	9 544	13 786	15 661	17 236	13 531	19 373	9 530	12 387	14 191
Орловская область	841	789	659	847	489	586	626	721	536	978	322	389	593
Рязанская область	1 405	1 619	1 327	1 592	693	1 004	1 066	1 197	1 035	1 664	735	827	967
Смоленская область	882	773	784	744	401	576	677	797	662	936	397	504	579
Тамбовская область	643	704	743	612	418	495	581	571	477	654	332	335	492
Тверская область	1 085	1 239	947	903	541	783	924	1 001	775	1 398	629	685	919
Тульская область	1 362	1 687	1 242	1 154	792	928	1 415	1 419	1 132	1 826	807	927	1 171
Ярославская область	1 025	956	610	731	388	661	888	1 148	729	1 174	638	611	828
г. Москва	32 662	36 197	32 418	34 194	18 844	30 124	33 679	38 496	29 235	41 895	21 701	24 467	30 327
СЕВЕРО-ЗАПАДНЫЙ ФЕДЕРАЛЬНЫЙ ОКРУГ	26 953	27 832	21 774	24 355	14 113	19 735	22 811	25 568	21 069	29 733	14 344	17 671	20 491
Республика Карелия	893	993	805	658	278	297	627	621	545	902	383	405	458
Республика Коми	1 277	1 310	872	839	487	536	835	874	789	1 234	674	943	832
Архангельская область	1 746	1 592	1 279	1 375	741	1 066	1 190	1 408	1 023	1 716	707	897	984
в том числе Ненецкий автономный округ	51	54	38	60	40	60	39	45	54	36	47	56	22
Вологодская область	1 220	1 360	905	1 032	405	684	876	1 032	1 020	1 235	670	773	939
Калининградская область	1 516	1 363	1 057	1 061	498	832	1 039	1 477	1 240	1 465	747	889	947
Ленинградская область	3 138	3 537	2 618	3 053	1 754	2 578	2 559	3 292	2 618	3 404	1 607	2 173	2 379
Мурманская область	1 417	1 244	957	888	480	712	828	909	860	1 367	687	800	880
Новгородская область	505	478	441	446	140	351	434	423	423	542	180	271	420
Псковская область	570	577	448	409	277	378	364	375	439	581	254	266	389
г. Санкт-Петербург	14 672	15 377	12 391	14 595	9 053	12 300	14 058	15 158	12 110	17 286	8 437	10 255	12 264

	2020 г.				2021 г.								
	Сентябрь	Октябрь	Ноябрь	Декабрь	Январь	Февраль	Март	Апрель	Май	Июнь	Июль	Август	Сентябрь
ЮЖНЫЙ ФЕДЕРАЛЬНЫЙ ОКРУГ	13 446	13 996	12 377	12 065	6 623	9 732	11 623	13 183	10 959	15 354	8 765	8 972	10 050
Республика Адыгея (Адыгея)	207	212	255	234	146	125	156	210	174	169	81	158	121
Республика Калмыкия	414	392	275	257	235	255	259	321	245	560	221	219	366
Республика Крым	908	862	983	750	374	565	668	631	589	860	836	469	420
Краснодарский край	5 702	6 012	5 543	5 385	2 904	4 256	5 023	6 037	5 091	6 626	3 645	3 728	3 964
Астраханская область	613	758	585	517	317	354	622	508	475	778	445	428	600
Волгоградская область	1 682	1 685	1 432	1 488	669	1 172	1 365	1 706	1 380	2 118	1 053	1 281	1 467
Ростовская область	3 586	3 848	2 961	3 182	1 859	2 783	3 272	3 458	2 696	3 958	2 282	2 559	2 975
г. Севастополь	333	227	343	252	118	222	258	312	311	285	204	130	137
СЕВЕРО-КАВКАЗСКИЙ ФЕДЕРАЛЬНЫЙ ОКРУГ	2 908	3 086	2 552	2 694	1 358	2 399	2 476	2 708	2 417	3 699	1 818	2 248	2 534
Республика Дагестан	531	629	542	697	325	572	580	508	335	670	415	282	602
Республика Ингушетия	54	38	18	14	17	34	30	24	16	6	15	20	19
Кабардино-Балкарская Республика	216	246	178	159	65	146	198	237	182	242	97	153	118
Карачаево-Черкесская Республика	97	158	79	142	47	96	97	119	82	123	71	95	88
Республика Северная Осетия – Алания	358	310	301	242	170	262	256	209	293	432	224	238	238
Чеченская Республика	111	58	39	95	36	84	73	41	34	134	79	157	50
Ставропольский край	1 540	1 646	1 395	1 344	698	1 205	1 242	1 570	1 476	2 091	917	1 304	1 419
ПРИВОЛЖСКИЙ ФЕДЕРАЛЬНЫЙ ОКРУГ	29 328	31 223	24 610	27 202	13 249	19 294	23 254	25 556	21 867	33 000	17 025	18 553	23 496
Республика Башкортостан	4 476	4 598	3 604	3 472	2 026	2 711	3 340	3 796	3 185	4 876	2 391	2 818	3 664
Республика Марий Эл	598	627	511	374	166	281	445	388	331	538	277	268	258
Республика Мордовия	569	694	594	558	341	586	549	639	432	1 010	324	398	589
Республика Татарстан (Татарстан)	4 714	5 396	3 744	4 968	2 160	2 849	3 909	4 262	3 777	5 222	3 000	3 103	4 061
Удмуртская Республика	2 052	2 162	1 697	2 155	892	1 286	1 462	1 658	1 548	2 247	1 327	1 213	1 717
Чувашская Республика – Чувашия	2 033	2 182	1 806	2 159	893	1 520	1 559	1 754	1 552	1 852	1 037	1 230	1 421
Пермский край	3 329	3 038	2 707	2 642	1 208	1 800	2 607	2 644	2 060	3 337	1 820	1 824	2 399
Кировская область	1 164	1 177	788	973	444	589	752	783	690	1 071	480	592	617
Нижегородская область	2 590	3 128	2 260	2 573	1 349	2 105	2 253	2 596	2 401	3 630	1 667	1 802	2 476
Оренбургская область	1 366	1 433	1 138	1 278	780	1 006	1 156	1 412	1 306	1 643	913	980	1 193
Пензенская область	1 485	1 632	1 410	1 497	813	943	1 177	1 403	1 256	1 880	839	1 038	1 355
Самарская область	2 415	2 481	2 158	2 180	1 004	1 838	1 906	1 993	1 544	2 756	1 439	1 412	1 577
Саратовская область	1 641	1 740	1 401	1 348	725	1 077	1 334	1 407	1 029	1 703	855	1 054	1 331
Ульяновская область	896	935	792	1 022	449	701	804	821	756	1 235	656	822	837

	2020 г.				2021 г.								
	Сентябрь	Октябрь	Ноябрь	Декабрь	Январь	Февраль	Март	Апрель	Май	Июнь	Июль	Август	Сентябрь
УРАЛЬСКИЙ ФЕДЕРАЛЬНЫЙ ОКРУГ	15 928	16 664	12 578	14 052	7 187	10 328	13 377	15 277	12 673	20 625	9 931	11 737	14 041
Курганская область	388	645	395	407	221	350	660	689	448	768	430	413	588
Свердловская область	5 611	6 014	4 632	5 195	2 732	3 927	4 676	5 524	4 410	7 116	3 020	3 992	4 740
Тюменская область	7 545	7 733	5 678	6 237	3 131	4 583	6 026	6 687	5 905	9 496	4 463	5 546	6 658
в том числе Ханты-Мансийский автономный округ – Югра	3 641	3 506	2 515	2 921	1 403	2 204	2 938	2 966	2 615	4 070	2 015	2 453	3 105
в том числе Ямало-Ненецкий автономный округ	1 688	1 492	1 190	1 270	661	882	1 094	1 439	1 193	2 164	975	1 146	1 200
Челябинская область	2 383	2 272	1 874	2 212	1 104	1 467	2 014	2 377	1 910	3 245	2 018	1 786	2 055
СИБИРСКИЙ ФЕДЕРАЛЬНЫЙ ОКРУГ	16 150	17 317	12 895	13 543	6 590	10 526	13 623	14 752	12 228	19 099	9 106	11 396	13 022
Республика Алтай	67	56	49	39	10	24	42	36	35	103	35	33	43
Республика Тыва	86	84	75	70	31	44	101	137	91	90	72	86	99
Республика Хакасия	315	530	278	228	150	279	328	307	188	345	258	271	230
Алтайский край	1 781	2 179	1 633	1 829	805	1 350	1 635	1 750	1 443	2 261	1 022	1 368	1 445
Красноярский край	3 845	4 382	2 847	3 067	1 528	2 105	2 936	3 089	2 714	4 150	2 075	2 400	2 929
Иркутская область	1 486	1 625	1 470	1 359	699	970	1 150	1 614	1 243	1 912	768	1 182	1 318
Кемеровская область	1 967	2 027	1 519	1 617	803	1 377	1 876	1 834	1 409	2 591	1 015	1 290	1 433
Новосибирская область	4 688	4 463	3 703	3 790	1 926	3 206	4 242	4 380	3 703	5 167	2 540	3 218	3 727
Омская область	1 311	1 417	922	1 120	432	875	1 012	1 174	899	1 485	662	945	1 102
Томская область	603	553	400	424	206	297	301	430	503	997	658	603	696
ДАЛЬНЕВОСТОЧНЫЙ ФЕДЕРАЛЬНЫЙ ОКРУГ	8 158	8 251	7 530	9 745	5 456	7 624	9 400	9 007	7 569	12 345	7 729	8 435	9 769
Республика Бурятия	587	601	475	582	363	372	511	723	587	971	347	398	574
Республика Саха (Якутия)	1 367	1 376	1 328	1 583	1 168	1 351	1 527	1 536	1 297	2 194	1 563	1 777	1 499
Забайкальский край	563	585	440	580	428	554	701	743	659	819	409	608	801
Камчатский край	419	454	431	493	263	357	416	345	323	409	307	356	326
Приморский край	1 921	1 850	1 866	3 079	1 431	2 350	3 127	2 549	2 040	3 228	2 231	2 162	3 004
Хабаровский край	1 391	1 580	1 551	1 781	910	1 082	1 392	1 451	1 179	1 973	1 362	1 443	1 847
Амурская область	614	592	482	624	365	589	655	532	514	825	304	508	599
Магаданская область	364	358	181	300	181	242	199	268	149	355	247	265	208
Сахалинская область	743	693	662	588	256	648	715	724	736	1 304	815	792	755
Еврейская автономная область	58	57	48	74	35	28	71	70	42	111	45	41	52
Чукотский автономный округ	133	106	66	59	56	50	85	65	42	156	101	83	104

ЗАДОЛЖЕННОСТЬ ПО ИЖК, ПРЕДОСТАВЛЕННЫМ ФИЗИЧЕСКИМ ЛИЦАМ – РЕЗИДЕНТАМ В РУБЛЯХ И В ИНОСТРАННОЙ ВАЛЮТЕ,
В РАЗРЕЗЕ СУБЪЕКТОВ РОССИЙСКОЙ ФЕДЕРАЦИИ
(МЛН РУБ.)

Табл. 17

	2020 г.			2021 г.									
	01.10	01.11	01.12	01.01	01.02	01.03	01.04	01.05	01.06	01.07	01.08	01.09	01.10
РОССИЙСКАЯ ФЕДЕРАЦИЯ	8 843 463	9 125 495	9 152 383	9 290 814	9 374 848	9 558 148	9 788 954	10 068 090	10 281 422	10 573 881	10 780 147	10 967 025	11 205 899
ЦЕНТРАЛЬНЫЙ ФЕДЕРАЛЬНЫЙ ОКРУГ	2 785 074	2 880 917	2 911 815	2 960 002	2 991 871	3 059 019	3 136 360	3 231 636	3 305 257	3 397 758	3 464 773	3 531 017	3 610 980
Белгородская область	59 525	61 844	62 580	64 055	64 767	66 125	67 558	68 962	70 205	72 272	74 000	75 657	77 379
Брянская область	48 752	50 328	50 614	51 230	51 452	52 141	53 333	55 107	55 767	57 154	58 134	59 118	60 317
Владимирская область	59 278	61 164	61 271	62 290	62 651	63 864	65 019	66 873	68 130	69 776	70 995	72 392	73 785
Воронежская область	112 142	115 736	114 978	116 405	117 446	119 536	121 940	125 243	127 507	131 238	133 714	136 078	138 711
Ивановская область	35 181	36 245	36 287	36 802	37 074	37 669	38 328	39 159	39 798	40 802	41 578	42 207	43 191
Калужская область	70 499	72 270	72 885	73 669	74 103	75 289	76 707	78 526	80 012	81 899	83 263	84 989	86 711
Костромская область	26 811	27 506	27 719	28 004	28 201	28 667	29 194	30 137	30 733	31 474	32 168	32 913	33 588
Курская область	46 844	48 173	47 729	48 313	48 718	49 221	50 114	51 277	52 219	53 494	54 479	55 365	56 505
Липецкая область	46 626	48 328	48 462	49 455	49 742	50 549	51 697	53 109	53 969	55 496	56 613	57 844	59 256
Московская область	768 447	791 305	799 184	810 135	818 378	835 816	854 493	876 872	894 722	916 900	933 756	950 741	971 292
Орловская область	34 904	35 954	36 116	36 916	37 289	37 896	38 547	39 658	40 132	41 179	41 773	42 436	43 316
Рязанская область	62 075	64 050	64 208	65 257	65 592	66 550	67 630	69 088	70 025	71 892	73 032	73 903	75 129
Смоленская область	44 693	45 860	46 086	46 686	46 861	47 570	48 428	49 434	50 154	51 370	52 053	52 774	53 536
Тамбовская область	40 128	41 304	41 387	41 942	42 254	42 933	43 816	44 909	45 611	46 496	47 247	47 965	48 728
Тверская область	70 683	72 844	72 898	73 389	73 782	75 171	76 508	78 405	79 424	81 465	82 684	83 800	85 535
Тульская область	74 176	76 596	76 456	77 006	77 585	78 881	80 853	83 431	85 096	87 520	89 274	91 020	93 126
Ярославская область	54 657	56 394	56 065	56 553	56 882	57 887	59 284	61 220	62 198	63 865	65 020	65 882	67 138
г. Москва	1 129 652	1 175 019	1 196 889	1 221 894	1 239 093	1 273 255	1 312 910	1 360 226	1 399 557	1 443 465	1 474 989	1 505 934	1 543 736
СЕВЕРО-ЗАПАДНЫЙ ФЕДЕРАЛЬНЫЙ ОКРУГ	1 112 800	1 147 289	1 149 874	1 167 161	1 178 668	1 201 592	1 229 327	1 264 651	1 292 970	1 329 355	1 351 734	1 374 513	1 402 950
Республика Карелия	37 202	38 531	38 194	38 706	38 804	39 231	39 957	40 824	41 520	42 603	43 174	43 721	44 330
Республика Коми	65 110	66 943	67 107	67 092	67 122	67 638	68 732	70 014	70 782	72 138	73 015	74 202	75 204
Архангельская область	81 035	83 397	82 625	84 228	84 764	86 171	87 866	90 134	91 626	94 004	95 363	96 641	98 200
в том числе Ненецкий автономный округ	4 111	4 163	4 144	4 208	4 263	4 341	4 381	4 482	4 553	4 587	4 642	4 634	4 681
Вологодская область	61 736	63 585	62 703	64 089	64 489	65 605	66 948	68 626	69 969	71 634	72 679	74 088	75 658
Калининградская область	58 117	59 865	59 605	60 559	61 073	62 242	63 639	65 714	67 501	69 482	70 883	72 229	73 528
Ленинградская область	145 369	149 799	150 633	153 103	154 768	158 065	161 690	166 650	170 629	175 526	178 250	181 266	184 819
Мурманская область	45 885	47 474	47 796	48 375	48 612	49 258	50 237	51 455	52 518	54 175	55 207	56 294	57 319
Новгородская область	28 318	29 228	29 060	29 401	29 489	29 836	30 351	31 095	31 565	32 282	32 729	33 117	33 495
Псковская область	25 465	26 293	26 237	26 714	26 891	27 282	27 659	28 108	28 583	29 270	29 621	30 036	30 544
г. Санкт-Петербург	564 563	582 175	585 914	594 895	602 654	616 264	632 248	652 031	668 277	688 243	700 814	712 918	729 853

	2020 г.			2021 г.									
	01.10	01.11	01.12	01.01	01.02	01.03	01.04	01.05	01.06	01.07	01.08	01.09	01.10
ЮЖНЫЙ ФЕДЕРАЛЬНЫЙ ОКРУГ	651 074	672 322	679 826	692 825	700 623	714 986	733 377	755 029	771 974	794 819	814 168	831 049	848 934
Республика Адыгея (Адыгея)	14 277	14 718	14 892	15 261	15 490	15 777	15 940	16 403	16 556	17 037	17 429	17 889	18 362
Республика Калмыкия	16 244	16 801	17 171	17 581	17 790	18 032	18 227	18 593	18 844	19 477	19 844	20 237	20 744
Республика Крым	20 540	21 845	23 211	24 421	25 030	25 984	26 969	28 295	29 378	30 814	32 267	33 268	33 605
Краснодарский край	255 846	264 793	268 523	274 290	278 132	284 400	292 699	302 478	310 695	320 686	329 195	336 816	344 695
Астраханская область	43 402	44 724	45 003	45 247	45 461	46 128	47 210	48 358	49 164	50 360	51 395	52 370	53 542
Волгоградская область	101 822	104 632	104 359	105 584	105 980	107 691	109 874	112 501	114 391	117 225	119 505	121 649	123 911
Ростовская область	191 384	196 793	198 061	201 387	203 414	207 247	212 249	217 563	221 613	227 404	232 262	236 224	241 101
г. Севастополь	7 559	8 015	8 605	9 054	9 327	9 727	10 209	10 838	11 332	11 816	12 271	12 596	12 974
СЕВЕРО-КАВКАЗСКИЙ ФЕДЕРАЛЬНЫЙ ОКРУГ	194 790	201 468	204 303	209 065	211 507	215 803	221 307	227 863	232 694	239 240	245 351	251 424	258 656
Республика Дагестан	31 251	32 704	33 863	35 147	35 871	36 967	38 242	39 615	40 649	41 890	43 217	44 333	45 962
Республика Ингушетия	1 674	1 751	1 821	1 891	1 922	1 922	2 008	2 068	2 077	2 118	2 213	2 251	2 349
Кабардино-Балкарская Республика	19 973	20 606	20 858	21 302	21 531	21 937	22 518	23 108	23 436	24 015	24 561	25 095	25 534
Карачаево-Черкесская Республика	11 540	11 990	12 176	12 540	12 701	12 958	13 369	14 034	14 370	14 764	15 265	15 739	16 387
Республика Северная Осетия – Алания	20 887	21 493	21 780	22 083	22 339	22 862	23 441	23 975	24 456	24 998	25 515	25 905	26 523
Чеченская Республика	7 211	7 747	8 082	8 879	9 060	9 350	9 827	10 446	10 917	11 482	12 018	12 659	13 175
Ставропольский край	102 255	105 177	105 722	107 222	108 082	109 807	111 901	114 618	116 790	119 972	122 561	125 441	128 726
ПРИВОЛЖСКИЙ ФЕДЕРАЛЬНЫЙ ОКРУГ	1 621 901	1 672 796	1 671 227	1 697 484	1 709 121	1 737 841	1 776 703	1 822 069	1 854 565	1 903 065	1 938 351	1 971 994	2 011 033
Республика Башкортостан	251 268	258 637	258 460	261 861	264 110	268 973	275 272	282 895	288 119	295 988	301 910	307 214	313 892
Республика Марий Эл	33 213	34 092	34 083	34 223	34 393	34 812	35 490	36 198	36 570	37 316	37 926	38 640	39 269
Республика Мордовия	37 546	38 737	38 956	39 532	39 786	40 569	41 125	41 745	42 008	42 851	42 862	43 532	44 303
Республика Татарстан (Татарстан)	255 874	264 930	264 453	271 007	273 623	278 523	286 509	295 051	301 559	310 393	316 500	322 493	329 767
Удмуртская Республика	93 375	96 599	97 498	99 334	100 236	102 129	104 619	107 361	109 421	112 719	115 285	117 239	119 795
Чувашская Республика – Чувашия	80 660	83 049	83 647	85 545	85 926	87 242	88 631	90 501	91 874	93 545	94 798	96 063	97 401
Пермский край	150 687	155 372	155 387	157 359	158 218	160 772	164 553	168 875	171 635	176 427	180 005	183 078	186 710
Кировская область	67 256	69 478	68 851	70 048	70 304	71 293	72 618	74 142	75 352	77 009	78 207	79 263	80 593
Нижегородская область	156 469	161 137	161 023	162 592	163 556	166 396	170 037	174 190	177 644	182 356	185 899	188 778	192 391
Оренбургская область	110 873	114 114	113 725	114 928	115 607	117 285	119 554	122 453	124 484	127 346	129 726	132 208	134 633
Пензенская область	58 217	60 600	61 030	62 806	63 425	64 352	65 885	67 863	69 286	71 507	72 896	74 375	76 128
Самарская область	160 364	164 852	162 580	164 653	165 627	168 491	171 811	176 028	179 035	183 467	186 765	190 060	193 009
Саратовская область	104 327	107 895	108 485	109 693	110 146	111 798	114 184	117 170	118 903	121 811	124 252	126 638	129 318
Ульяновская область	61 772	63 305	63 049	63 903	64 165	65 208	66 416	67 598	68 676	70 330	71 320	72 414	73 821

	2020 г.			2021 г.									
	01.10	01.11	01.12	01.01	01.02	01.03	01.04	01.05	01.06	01.07	01.08	01.09	01.10
УРАЛЬСКИЙ ФЕДЕРАЛЬНЫЙ ОКРУГ	956 625	983 597	978 447	988 155	994 520	1 009 936	1 031 509	1 057 672	1 076 618	1 107 103	1 121 791	1 122 572	1 144 137
Курганская область	37 914	39 218	38 980	39 536	39 667	40 311	41 243	42 230	43 050	44 198	44 993	45 722	46 708
Свердловская область	282 444	292 000	288 678	293 819	296 403	302 089	309 543	318 666	324 450	334 548	339 975	345 786	352 083
Тюменская область	464 669	476 470	476 620	477 317	479 537	485 448	494 456	505 700	514 613	528 434	532 635	523 188	533 495
в том числе Ханты-Мансийский автономный округ – Югра	244 595	250 838	250 695	252 283	252 939	255 494	259 343	264 980	269 015	275 080	277 409	275 397	279 707
в том числе Ямало-Ненецкий автономный округ	92 338	93 732	94 093	90 586	90 732	91 489	92 646	94 741	96 357	98 985	99 915	98 011	99 877
Челябинская область	171 599	175 908	174 170	177 483	178 912	182 087	186 267	191 076	194 505	199 923	204 189	207 875	211 851
СИБИРСКИЙ ФЕДЕРАЛЬНЫЙ ОКРУГ	972 499	1 003 013	993 318	1 003 520	1 009 691	1 028 077	1 053 477	1 083 781	1 106 691	1 140 343	1 163 649	1 187 292	1 213 614
Республика Алтай	4 987	5 199	5 228	5 371	5 397	5 457	5 547	5 741	5 869	6 098	6 237	6 387	6 497
Республика Тыва	15 016	15 504	15 859	16 205	16 353	16 629	17 095	17 520	17 835	18 221	18 689	19 197	19 742
Республика Хакасия	24 556	25 545	25 915	26 059	26 197	26 752	27 510	28 326	28 877	29 650	30 330	30 926	31 578
Алтайский край	103 260	106 917	105 557	107 430	107 883	109 928	112 654	115 514	117 889	121 566	124 058	126 785	129 765
Красноярский край	196 652	202 764	200 189	199 663	200 942	204 095	209 040	214 945	219 609	226 088	230 256	234 453	239 155
Иркутская область	136 040	139 369	138 844	140 357	141 003	143 073	146 322	150 383	154 041	158 255	161 483	164 895	168 725
Кемеровская область	120 894	124 668	122 805	124 241	124 908	127 148	130 279	133 709	136 301	140 735	143 255	146 201	149 225
Новосибирская область	211 915	219 099	216 015	219 964	222 076	227 226	233 916	241 768	247 240	255 184	260 518	265 778	272 042
Омская область	98 907	101 662	100 852	101 289	101 847	103 763	106 040	109 249	111 183	114 568	117 314	120 018	122 846
Томская область	60 273	62 286	62 056	62 940	63 086	64 007	65 075	66 626	67 847	69 977	71 510	72 653	74 038
ДАЛЬНЕВОСТОЧНЫЙ ФЕДЕРАЛЬНЫЙ ОКРУГ	548 700	564 092	563 572	572 602	578 849	590 895	606 893	625 388	640 654	662 199	680 330	697 165	715 595
Республика Бурятия	40 539	41 767	42 330	42 923	43 369	44 080	44 970	46 460	47 643	49 240	50 287	51 339	52 475
Республика Саха (Якутия)	115 285	117 614	116 909	118 022	118 807	120 568	122 592	125 123	127 224	130 601	133 978	137 338	140 140
Забайкальский край	49 765	51 110	51 271	51 764	52 076	52 807	54 189	55 843	57 159	58 756	60 027	61 395	63 013
Камчатский край	22 864	23 473	23 502	23 879	24 160	24 697	25 389	26 240	26 894	27 629	28 246	28 938	29 711
Приморский край	110 760	114 306	112 553	115 122	117 170	120 907	125 974	131 003	134 914	140 721	145 349	149 469	154 444
Хабаровский край	92 815	95 567	95 897	97 712	98 877	100 723	103 153	106 131	108 703	112 182	115 241	118 007	121 353
Амурская область	49 451	50 969	51 591	52 567	53 052	54 248	55 810	57 282	58 756	60 562	61 860	63 136	64 636
Магаданская область	14 161	14 621	14 499	15 049	15 249	15 625	15 947	16 423	16 760	17 333	17 888	18 364	18 822
Сахалинская область	41 751	43 069	43 259	43 771	44 172	45 231	46 600	48 344	49 772	51 836	53 695	55 074	56 589
Еврейская автономная область	6 739	6 857	6 889	6 926	6 982	7 009	7 100	7 240	7 372	7 596	7 772	7 904	8 058
Чукотский автономный округ	4 572	4 737	4 872	4 867	4 934	4 999	5 167	5 301	5 457	5 743	5 987	6 201	6 354

ЗАДОЛЖЕННОСТЬ ПО ИЖК ПО ДДУ, ПРЕДОСТАВЛЕННЫМ ФИЗИЧЕСКИМ ЛИЦАМ – РЕЗИДЕНТАМ В РУБЛЯХ,
В РАЗРЕЗЕ СУБЪЕКТОВ РОССИЙСКОЙ ФЕДЕРАЦИИ
(МЛН РУБ.)

Табл. 18

	2020 г.			2021 г.									
	01.10	01.11	01.12	01.01	01.02	01.03	01.04	01.05	01.06	01.07	01.08	01.09	01.10
РОССИЙСКАЯ ФЕДЕРАЦИЯ	1 918 009	2 014 745	2 080 416	2 145 941	2 171 969	2 221 929	2 273 382	2 346 398	2 400 178	2 495 721	2 516 079	2 541 144	2 582 848
ЦЕНТРАЛЬНЫЙ ФЕДЕРАЛЬНЫЙ ОКРУГ	752 982	783 787	811 050	835 802	847 676	870 903	892 846	926 049	948 484	979 083	988 339	1 000 513	1 018 064
Белгородская область	9 493	10 069	10 564	10 939	10 950	11 326	11 438	11 791	12 140	12 739	12 828	13 155	13 290
Брянская область	11 776	12 393	12 744	13 031	13 055	13 050	13 246	13 783	13 940	14 485	14 549	14 674	14 900
Владимирская область	12 515	13 117	13 448	13 913	14 028	14 364	14 517	15 112	15 432	15 821	16 006	16 192	16 438
Воронежская область	22 192	23 463	24 161	24 922	25 070	25 513	26 105	26 742	27 333	28 508	28 629	28 949	29 395
Ивановская область	6 523	6 881	7 150	7 488	7 567	7 683	7 695	7 958	8 234	8 417	8 473	8 579	8 752
Калужская область	14 493	14 909	15 155	15 375	15 600	15 926	16 145	16 475	16 936	17 348	17 344	17 837	18 179
Костромская область	4 481	4 662	4 806	4 938	5 019	5 055	5 173	5 356	5 419	5 462	5 388	5 411	5 480
Курская область	7 500	8 023	8 259	8 573	8 758	8 713	8 915	9 223	9 388	9 668	9 625	9 692	9 786
Липецкая область	8 797	9 367	9 733	10 161	10 221	10 463	10 756	11 048	11 240	11 669	11 759	11 856	12 045
Московская область	197 793	202 670	208 508	213 207	216 559	222 805	227 831	235 374	240 172	245 450	247 490	250 518	254 764
Орловская область	7 642	8 051	8 276	8 597	8 705	8 815	8 786	8 895	8 963	9 401	9 375	9 399	9 509
Рязанская область	17 448	18 230	18 748	19 337	19 403	19 661	19 686	20 081	20 442	21 217	21 100	21 048	21 155
Смоленская область	8 953	9 285	9 582	9 754	9 838	9 984	10 059	10 360	10 566	10 862	10 855	10 905	10 925
Тамбовская область	7 478	7 766	8 125	8 341	8 468	8 617	8 802	9 003	9 129	9 369	9 410	9 363	9 411
Тверская область	13 274	13 814	14 202	14 474	14 576	14 820	14 897	15 254	15 469	16 074	16 145	16 144	16 353
Тульская область	16 157	17 130	17 603	17 792	18 015	18 182	18 728	19 310	19 802	20 605	20 726	20 939	21 335
Ярославская область	10 698	11 177	11 242	11 357	11 400	11 647	12 010	12 542	12 712	13 223	13 306	13 248	13 425
г. Москва	375 767	392 780	408 745	423 602	430 444	444 279	458 057	477 741	491 167	508 765	515 330	522 606	532 922
СЕВЕРО-ЗАПАДНЫЙ ФЕДЕРАЛЬНЫЙ ОКРУГ	314 227	328 287	334 490	342 411	345 833	352 312	359 926	369 999	378 571	392 794	392 696	392 892	395 192
Республика Карелия	8 265	8 803	9 221	9 385	9 313	9 243	9 315	9 381	9 559	10 061	10 077	10 016	9 976
Республика Коми	11 557	12 387	12 721	12 823	12 760	12 695	12 925	13 231	13 513	14 130	14 173	14 366	14 579
Архангельская область	16 558	17 418	17 956	18 524	18 766	19 119	19 353	19 825	20 062	20 896	20 835	20 875	20 863
в том числе Ненецкий автономный округ	649	673	695	727	752	791	808	834	860	868	887	901	894
Вологодская область	10 609	11 432	11 718	12 081	11 987	12 162	12 322	12 651	13 080	13 690	13 759	13 848	13 967
Калининградская область	12 903	13 548	13 706	13 942	13 984	14 101	14 321	14 977	15 599	16 326	16 457	16 661	16 853
Ленинградская область	41 065	42 990	43 652	44 808	45 336	46 349	47 152	48 480	49 555	50 961	50 790	50 870	51 013
Мурманская область	12 631	13 271	13 651	13 848	13 905	14 142	14 401	14 701	15 060	15 736	15 858	16 040	16 270
Новгородская область	5 613	5 859	6 034	6 174	6 152	6 274	6 374	6 521	6 647	6 882	6 779	6 628	6 663
Псковская область	5 776	6 103	6 317	6 496	6 590	6 696	6 684	6 651	6 797	7 057	7 061	7 012	7 060
г. Санкт-Петербург	189 249	196 477	199 512	204 328	207 039	211 529	217 078	223 581	228 698	237 055	236 907	236 577	237 948

	2020 г.			2021 г.									
	01.10	01.11	01.12	01.01	01.02	01.03	01.04	01.05	01.06	01.07	01.08	01.09	01.10
ЮЖНЫЙ ФЕДЕРАЛЬНЫЙ ОКРУГ	146 549	154 290	160 568	165 351	167 336	170 831	174 496	179 961	184 014	189 831	191 637	192 814	194 114
Республика Адыгея (Адыгея)	2 661	2 795	2 927	3 022	3 094	3 128	3 139	3 199	3 242	3 271	3 240	3 289	3 287
Республика Калмыкия	4 456	4 653	4 752	4 845	5 007	5 085	5 112	5 239	5 306	5 613	5 624	5 611	5 704
Республика Крым	6 356	6 975	7 728	8 170	8 312	8 627	8 986	9 302	9 485	9 881	10 369	10 508	10 485
Краснодарский край	62 375	65 826	68 733	71 150	72 149	73 928	75 732	78 518	80 711	82 970	83 525	83 882	84 034
Астраханская область	6 529	6 978	7 280	7 512	7 601	7 693	7 956	8 087	8 271	8 670	8 789	8 826	8 996
Волгоградская область	19 209	19 863	20 282	20 767	20 744	20 959	20 971	21 599	21 890	22 570	22 749	23 033	23 458
Ростовская область	42 838	44 926	46 323	47 234	47 774	48 665	49 756	50 977	51 852	53 448	53 808	54 178	54 795
г. Севастополь	2 124	2 274	2 545	2 650	2 655	2 746	2 843	3 039	3 256	3 409	3 534	3 486	3 356
СЕВЕРО-КАВКАЗСКИЙ ФЕДЕРАЛЬНЫЙ ОКРУГ	32 443	34 091	35 436	36 653	37 047	38 259	39 093	40 195	41 128	42 874	43 209	43 899	44 749
Республика Дагестан	5 610	6 033	6 402	6 860	7 088	7 455	7 741	7 969	8 034	8 365	8 529	8 565	8 896
Республика Ингушетия	514	536	543	541	544	565	566	567	556	553	552	542	548
Кабардино-Балкарская Республика	3 185	3 256	3 329	3 367	3 321	3 383	3 418	3 488	3 570	3 669	3 622	3 661	3 592
Карачаево-Черкесская Республика	1 204	1 322	1 361	1 455	1 497	1 546	1 585	1 628	1 641	1 716	1 715	1 728	1 746
Республика Северная Осетия – Алания	3 789	3 923	4 105	4 208	4 276	4 382	4 435	4 479	4 610	4 789	4 853	4 958	5 041
Чеченская Республика	904	917	919	950	964	1 024	1 051	1 054	1 066	1 124	1 178	1 274	1 275
Ставропольский край	17 237	18 103	18 777	19 272	19 358	19 904	20 295	21 010	21 650	22 657	22 759	23 170	23 650
ПРИВОЛЖСКИЙ ФЕДЕРАЛЬНЫЙ ОКРУГ	283 003	300 646	310 690	321 625	324 293	329 896	335 311	343 766	350 829	365 560	367 766	369 970	376 534
Республика Башкортостан	48 296	50 852	52 161	52 897	53 206	53 651	54 209	55 627	56 636	58 783	59 040	59 289	60 272
Республика Марий Эл	4 945	5 287	5 445	5 436	5 334	5 348	5 387	5 415	5 455	5 674	5 685	5 656	5 595
Республика Мордовия	7 245	7 572	7 842	8 074	8 177	8 463	8 635	8 909	8 906	9 383	9 210	9 203	9 382
Республика Татарстан (Татарстан)	46 113	49 135	50 750	53 168	53 795	54 364	55 607	57 151	58 631	61 197	61 647	61 842	62 600
Удмуртская Республика	16 953	18 540	19 448	20 564	20 815	21 305	21 718	22 287	22 951	24 072	24 463	24 645	25 424
Чувашская Республика – Чувашия	19 796	20 735	21 300	22 267	22 261	22 723	22 737	23 006	23 344	23 684	23 673	23 753	24 078
Пермский край	29 881	31 654	32 803	33 929	34 075	34 483	34 955	35 807	36 333	37 882	38 286	38 628	39 646
Кировская область	10 093	10 791	11 035	11 335	11 359	11 382	11 380	11 361	11 471	11 756	11 677	11 657	11 565
Нижегородская область	23 966	25 792	26 736	27 864	28 167	28 977	29 721	30 736	31 778	33 835	34 186	34 491	35 488
Оренбургская область	13 706	14 516	14 721	14 979	15 115	15 289	15 367	15 871	16 396	17 161	17 354	17 486	17 841
Пензенская область	12 869	13 894	14 605	15 369	15 698	16 064	16 394	17 091	17 770	18 755	18 969	19 251	19 813
Самарская область	23 655	24 942	25 970	26 912	27 163	28 021	28 747	29 479	29 721	30 857	30 774	30 817	30 920
Саратовская область	15 045	16 107	16 832	17 364	17 553	17 984	18 309	18 669	18 901	19 423	19 597	19 801	20 218
Ульяновская область	10 439	10 829	11 043	11 468	11 573	11 843	12 146	12 358	12 535	13 099	13 206	13 451	13 691

	2020 г.			2021 г.									
	01.10	01.11	01.12	01.01	01.02	01.03	01.04	01.05	01.06	01.07	01.08	01.09	01.10
УРАЛЬСКИЙ ФЕДЕРАЛЬНЫЙ ОКРУГ	145 186	155 388	160 907	167 108	169 169	172 386	176 162	182 303	186 655	198 304	200 513	202 981	207 967
Курганская область	4 164	4 517	4 657	4 746	4 756	4 911	5 223	5 622	5 787	6 234	6 467	6 616	6 995
Свердловская область	52 481	56 407	58 473	60 812	61 723	63 021	63 966	65 914	67 144	70 795	70 793	71 777	72 922
Тюменская область	69 044	73 903	76 772	79 581	80 365	81 922	83 916	86 802	88 960	94 546	95 698	96 609	99 465
в том числе Ханты-Мансийский автономный округ – Югра	32 881	35 086	36 315	37 818	38 081	38 876	40 065	41 362	42 490	44 694	45 250	45 809	47 008
в том числе Ямало-Ненецкий автономный округ	16 702	17 575	18 130	18 404	18 517	18 773	19 030	19 692	19 820	21 185	21 401	21 528	21 737
Челябинская область	19 497	20 560	21 006	21 969	22 325	22 532	23 056	23 966	24 764	26 729	27 556	27 980	28 584
СИБИРСКИЙ ФЕДЕРАЛЬНЫЙ ОКРУГ	148 558	159 114	164 554	169 382	170 405	173 437	177 863	183 096	186 718	196 488	198 022	200 929	204 230
Республика Алтай	546	561	589	592	586	602	613	619	609	678	676	689	694
Республика Тыва	868	922	972	1 001	985	992	1 046	1 157	1 198	1 235	1 267	1 297	1 363
Республика Хакасия	2 965	3 352	3 501	3 562	3 584	3 676	3 792	3 913	3 935	4 075	4 158	4 249	4 276
Алтайский край	17 521	18 949	19 627	20 527	20 615	21 121	21 580	22 130	22 515	23 531	23 413	23 629	23 783
Красноярский край	36 278	38 926	40 003	41 133	41 253	41 641	42 444	43 241	44 034	46 010	46 363	47 041	47 966
Иркутская область	16 178	17 087	17 754	18 136	18 258	18 350	18 481	19 080	19 519	20 537	20 503	20 855	21 182
Кемеровская область	17 268	18 577	19 251	19 869	20 119	20 755	21 672	22 453	22 958	24 386	24 548	24 944	25 196
Новосибирская область	41 820	44 370	45 886	46 921	47 324	48 216	49 863	51 390	52 460	54 988	55 477	55 895	56 528
Омская область	10 559	11 464	11 898	12 448	12 456	12 786	13 036	13 560	13 736	14 574	14 719	15 058	15 531
Томская область	4 556	4 905	5 073	5 193	5 225	5 299	5 337	5 553	5 753	6 472	6 899	7 273	7 711
ДАЛЬНЕВОСТОЧНЫЙ ФЕДЕРАЛЬНЫЙ ОКРУГ	95 061	99 143	102 720	107 609	110 209	113 904	117 686	121 029	123 779	130 787	133 897	137 146	141 998
Республика Бурятия	7 152	7 464	7 711	8 064	8 224	8 323	8 430	8 836	9 109	9 725	9 781	9 895	10 065
Республика Саха (Якутия)	24 369	24 712	25 017	25 306	25 805	26 162	26 058	25 765	25 557	26 366	26 621	27 017	27 405
Забайкальский край	6 014	6 352	6 556	6 810	6 990	7 213	7 535	7 921	8 294	8 771	8 916	9 239	9 700
Камчатский край	4 352	4 588	4 783	4 992	5 087	5 241	5 407	5 545	5 634	5 849	5 984	6 072	6 137
Приморский край	20 653	21 602	22 768	24 724	25 579	26 994	28 677	30 000	30 953	32 903	34 156	35 150	37 154
Хабаровский край	14 100	15 092	16 008	17 168	17 643	18 249	18 942	19 650	20 228	21 287	21 867	22 443	23 390
Амурская область	4 818	5 221	5 479	5 834	6 049	6 432	6 888	7 150	7 501	8 128	8 222	8 479	8 828
Магаданская область	3 144	3 359	3 378	3 505	3 548	3 642	3 661	3 751	3 746	3 945	4 006	4 085	4 124
Сахалинская область	8 721	8 919	9 137	9 279	9 324	9 655	10 022	10 315	10 641	11 529	11 995	12 379	12 756
Еврейская автономная область	586	615	638	693	704	707	741	769	790	860	884	891	902
Чукотский автономный округ	1 153	1 220	1 247	1 234	1 255	1 286	1 324	1 328	1 326	1 425	1 466	1 495	1 538

ПРОСРОЧЕННАЯ ЗАДОЛЖЕННОСТЬ ПО ИЖК, ПРЕДОСТАВЛЕННЫМ ФИЗИЧЕСКИМ ЛИЦАМ – РЕЗИДЕНТАМ В РУБЛЯХ И В ИНОСТРАННОЙ ВАЛЮТЕ,
В РАЗРЕЗЕ СУБЪЕКТОВ РОССИЙСКОЙ ФЕДЕРАЦИИ
(МЛН РУБ.)

Табл. 19

	2020 г.			2021 г.									
	01.10	01.11	01.12	01.01	01.02	01.03	01.04	01.05	01.06	01.07	01.08	01.09	01.10
РОССИЙСКАЯ ФЕДЕРАЦИЯ	78 560	79 284	79 678	78 255	79 053	77 977	77 229	75 326	75 007	72 676	71 632	71 245	69 458
ЦЕНТРАЛЬНЫЙ ФЕДЕРАЛЬНЫЙ ОКРУГ	30 023	30 453	30 445	29 630	30 017	29 490	29 358	28 426	28 113	27 172	26 944	26 669	26 031
Белгородская область	307	331	341	328	328	320	307	299	292	285	270	278	271
Брянская область	228	224	189	191	192	196	208	202	198	196	199	191	189
Владимирская область	489	492	509	499	500	509	515	510	503	496	490	488	485
Воронежская область	1 318	1 323	1 323	1 316	1 330	1 318	1 342	1 322	1 318	1 293	1 289	1 258	1 226
Ивановская область	289	292	301	293	308	302	323	347	355	348	342	351	328
Калужская область	675	698	693	675	676	663	642	640	635	616	588	600	570
Костромская область	119	117	118	123	123	118	119	118	125	117	115	120	116
Курская область	246	250	260	264	275	276	268	268	255	246	238	240	233
Липецкая область	264	277	278	260	276	276	273	259	269	266	257	260	262
Московская область	8 186	8 447	8 428	8 166	8 285	8 180	8 285	7 995	8 046	7 894	7 869	7 830	7 588
Орловская область	162	164	166	165	171	166	158	159	150	145	148	146	140
Рязанская область	326	332	345	340	353	366	354	344	363	353	333	330	333
Смоленская область	448	446	447	443	456	444	448	427	423	400	397	389	380
Тамбовская область	176	177	185	180	182	201	192	180	182	174	173	173	168
Тверская область	470	452	478	468	466	450	446	438	425	410	397	393	387
Тульская область	414	395	384	387	403	384	379	391	390	365	355	363	373
Ярославская область	546	565	605	582	587	581	594	563	551	528	526	526	516
г. Москва	15 360	15 468	15 394	14 952	15 107	14 741	14 503	13 963	13 633	13 041	12 959	12 733	12 469
СЕВЕРО-ЗАПАДНЫЙ ФЕДЕРАЛЬНЫЙ ОКРУГ	7 957	7 952	8 194	8 145	8 197	8 210	8 159	7 987	8 042	7 818	7 724	7 739	7 568
Республика Карелия	148	146	149	156	156	145	145	141	144	138	124	118	107
Республика Коми	287	281	275	282	299	300	294	285	280	276	281	275	272
Архангельская область	264	269	259	261	265	257	254	243	238	242	251	251	245
в том числе Ненецкий автономный округ	10	12	9	9	12	10	10	10	12	9	9	9	9
Вологодская область	413	409	422	407	408	396	379	379	373	371	376	371	360
Калининградская область	1 951	1 951	1 963	1 972	1 978	1 967	1 964	1 917	1 880	1 866	1 866	1 864	1 846
Ленинградская область	751	775	815	790	801	802	801	791	911	898	891	901	886
Мурманская область	232	240	260	263	267	256	250	243	239	214	211	223	223
Новгородская область	146	148	152	148	150	144	132	123	125	124	120	114	106
Псковская область	201	191	189	185	192	193	186	171	172	172	168	153	153
г. Санкт-Петербург	3 563	3 542	3 710	3 683	3 680	3 750	3 754	3 693	3 681	3 518	3 437	3 467	3 370

	2020 г.			2021 г.									
	01.10	01.11	01.12	01.01	01.02	01.03	01.04	01.05	01.06	01.07	01.08	01.09	01.10
ЮЖНЫЙ ФЕДЕРАЛЬНЫЙ ОКРУГ	6 454	6 525	6 565	6 507	6 633	6 543	6 464	6 320	6 283	6 115	6 015	6 003	5 929
Республика Адыгея (Адыгея)	224	208	221	229	241	234	224	223	223	223	218	211	210
Республика Калмыкия	149	150	147	139	138	139	143	140	136	116	117	119	112
Республика Крым	60	56	55	53	58	52	54	56	57	56	56	62	61
Краснодарский край	3 006	3 059	3 047	3 001	3 063	3 029	3 006	2 930	2 904	2 818	2 787	2 745	2 717
Астраханская область	406	423	415	420	427	429	414	407	403	388	377	373	364
Волгоградская область	897	892	914	892	879	857	854	825	822	789	783	761	755
Ростовская область	1 687	1 711	1 742	1 741	1 794	1 771	1 747	1 720	1 717	1 706	1 661	1 716	1 695
г. Севастополь	26	25	23	31	33	33	20	19	21	19	17	16	15
СЕВЕРО-КАВКАЗСКИЙ ФЕДЕРАЛЬНЫЙ ОКРУГ	3 149	3 250	3 391	3 463	3 481	3 409	3 340	3 283	3 309	3 219	3 175	3 141	3 095
Республика Дагестан	433	470	512	519	536	527	504	503	503	483	477	466	463
Республика Ингушетия	32	33	32	32	32	31	32	35	35	36	36	39	39
Кабардино-Балкарская Республика	233	230	259	251	264	258	253	247	256	248	231	229	225
Карачаево-Черкесская Республика	498	504	494	490	486	483	481	480	494	497	490	494	489
Республика Северная Осетия – Алания	549	567	630	659	657	638	631	639	625	609	603	577	571
Чеченская Республика	173	183	199	251	250	240	245	241	243	237	239	237	229
Ставропольский край	1 230	1 263	1 265	1 261	1 256	1 232	1 194	1 138	1 155	1 109	1 099	1 098	1 079
ПРИВОЛЖСКИЙ ФЕДЕРАЛЬНЫЙ ОКРУГ	11 026	11 115	11 241	11 085	11 153	11 037	10 919	10 775	10 774	10 426	10 324	10 351	10 055
Республика Башкортостан	1 575	1 583	1 633	1 630	1 654	1 634	1 645	1 579	1 600	1 566	1 555	1 577	1 526
Республика Марий Эл	151	142	139	141	139	138	145	144	143	135	140	150	150
Республика Мордовия	150	155	148	139	140	144	136	125	127	122	122	105	120
Республика Татарстан (Татарстан)	1 569	1 583	1 624	1 604	1 597	1 580	1 564	1 522	1 517	1 445	1 422	1 476	1 385
Удмуртская Республика	404	400	423	435	453	450	441	437	432	419	429	435	431
Чувашская Республика – Чувашия	384	436	440	460	461	436	411	406	401	384	376	388	372
Пермский край	1 744	1 694	1 685	1 577	1 581	1 558	1 530	1 524	1 510	1 428	1 417	1 365	1 340
Кировская область	282	298	310	317	355	355	355	354	353	340	337	339	333
Нижегородская область	1 150	1 121	1 122	1 067	1 056	1 065	1 097	1 095	1 097	1 081	1 050	1 061	1 038
Оренбургская область	619	613	618	639	651	650	625	632	638	643	641	638	617
Пензенская область	334	340	343	342	328	323	318	310	313	304	290	301	291
Самарская область	1 443	1 486	1 484	1 466	1 468	1 463	1 449	1 446	1 439	1 395	1 389	1 396	1 365
Саратовская область	884	930	938	932	931	907	890	892	888	853	856	837	817
Ульяновская область	338	335	335	337	338	333	314	309	317	310	300	283	270

	2020 г.			2021 г.									
	01.10	01.11	01.12	01.01	01.02	01.03	01.04	01.05	01.06	01.07	01.08	01.09	01.10
УРАЛЬСКИЙ ФЕДЕРАЛЬНЫЙ ОКРУГ	7 315	7 188	7 095	6 959	7 034	6 937	6 799	6 612	6 667	6 460	6 233	6 214	6 062
Курганская область	207	209	212	202	204	197	198	196	200	210	209	208	198
Свердловская область	2 390	2 375	2 355	2 323	2 297	2 279	2 228	2 177	2 194	2 120	2 015	2 039	1 984
Тюменская область	3 044	2 946	2 880	2 807	2 875	2 796	2 747	2 650	2 651	2 575	2 553	2 529	2 459
в том числе Ханты-Мансийский автономный округ – Югра	1 558	1 516	1 490	1 452	1 498	1 466	1 458	1 409	1 406	1 348	1 352	1 332	1 284
в том числе Ямало-Ненецкий автономный округ	1 010	984	962	942	965	930	899	856	860	866	861	335	326
Челябинская область	1 674	1 658	1 648	1 627	1 658	1 665	1 625	1 589	1 622	1 555	1 457	1 439	1 421
СИБИРСКИЙ ФЕДЕРАЛЬНЫЙ ОКРУГ	8 693	8 842	8 737	8 536	8 606	8 509	8 358	8 186	8 083	7 863	7 699	7 634	7 340
Республика Алтай	104	113	111	111	112	111	107	98	99	99	100	95	93
Республика Тыва	180	177	170	156	155	153	150	143	144	137	138	135	130
Республика Хакасия	169	176	169	159	164	161	162	164	166	170	168	161	159
Алтайский край	652	661	679	691	687	690	646	637	639	622	602	591	568
Красноярский край	2 476	2 588	2 542	2 472	2 486	2 485	2 446	2 389	2 330	2 278	2 219	2 207	2 131
Иркутская область	1 488	1 506	1 479	1 459	1 478	1 419	1 380	1 354	1 342	1 308	1 282	1 281	1 201
Кемеровская область	895	891	892	852	850	828	816	804	805	791	777	781	751
Новосибирская область	1 832	1 840	1 826	1 784	1 813	1 804	1 806	1 759	1 738	1 687	1 665	1 612	1 564
Омская область	665	646	609	597	600	613	596	578	557	510	499	515	506
Томская область	233	245	260	254	261	245	250	259	264	260	248	257	237
ДАЛЬНЕВОСТОЧНЫЙ ФЕДЕРАЛЬНЫЙ ОКРУГ	3 943	3 959	4 010	3 929	3 933	3 843	3 832	3 738	3 735	3 602	3 517	3 494	3 378
Республика Бурятия	545	550	541	497	492	474	456	460	447	426	418	405	387
Республика Саха (Якутия)	855	895	930	997	991	962	949	911	919	878	866	845	839
Забайкальский край	527	523	514	481	470	480	462	463	457	459	450	440	422
Камчатский край	135	128	126	123	121	115	115	110	106	104	105	112	111
Приморский край	658	644	678	616	623	616	625	621	626	596	565	570	567
Хабаровский край	595	606	609	598	609	597	605	567	589	560	541	536	503
Амурская область	291	291	277	284	284	269	282	270	264	255	242	250	232
Магаданская область	66	63	66	69	70	72	75	72	75	71	65	61	58
Сахалинская область	191	177	179	175	186	179	186	185	175	173	184	196	185
Еврейская автономная область	72	74	76	76	73	70	70	70	68	70	68	67	64
Чукотский автономный округ	8	8	13	13	12	9	6	9	9	11	12	11	11

ПРОСРОЧЕННАЯ ЗАДОЛЖЕННОСТЬ ПО ИЖК ПО ДДУ, ПРЕДОСТАВЛЕННЫМ ФИЗИЧЕСКИМ ЛИЦАМ – РЕЗИДЕНТАМ В РУБЛЯХ,
В РАЗРЕЗЕ СУБЪЕКТОВ РОССИЙСКОЙ ФЕДЕРАЦИИ
(МЛН РУБ.)

Табл. 20

	2020 г.			2021 г.									
	01.10	01.11	01.12	01.01	01.02	01.03	01.04	01.05	01.06	01.07	01.08	01.09	01.10
РОССИЙСКАЯ ФЕДЕРАЦИЯ	6 332	6 505	6 612	6 555	6 772	6 764	6 823	6 677	6 530	6 227	6 123	6 231	6 044
ЦЕНТРАЛЬНЫЙ ФЕДЕРАЛЬНЫЙ ОКРУГ	2 457	2 519	2 587	2 557	2 660	2 663	2 695	2 612	2 580	2 445	2 422	2 502	2 426
Белгородская область	17	18	20	24	24	25	26	20	19	19	17	17	15
Брянская область	25	22	24	26	28	26	27	26	22	19	19	19	16
Владимирская область	33	37	41	37	34	34	34	33	29	27	30	33	33
Воронежская область	298	307	303	309	309	314	318	320	308	303	307	305	304
Ивановская область	31	31	38	38	43	57	81	101	118	118	119	121	103
Калужская область	61	65	62	63	62	61	59	58	57	57	56	55	59
Костромская область	18	20	20	18	18	18	19	17	17	15	15	17	17
Курская область	26	16	18	20	20	20	14	17	17	17	17	17	17
Липецкая область	35	40	35	32	34	35	35	28	28	25	24	23	23
Московская область	676	705	707	676	694	714	704	657	653	626	603	640	619
Орловская область	21	18	20	20	25	32	31	29	29	25	27	27	20
Рязанская область	69	69	69	66	75	75	72	74	71	69	59	62	65
Смоленская область	59	60	58	58	58	48	46	43	37	37	37	40	40
Тамбовская область	32	32	37	42	44	39	38	34	34	31	27	27	25
Тверская область	44	47	49	51	56	54	54	52	46	44	40	40	42
Тульская область	84	69	58	56	60	51	46	52	48	42	40	40	35
Ярославская область	80	89	111	101	101	96	102	96	95	86	80	75	75
г. Москва	848	874	916	919	977	965	990	955	952	884	904	945	920
СЕВЕРО-ЗАПАДНЫЙ ФЕДЕРАЛЬНЫЙ ОКРУГ	535	596	637	623	630	624	648	632	645	624	585	597	583
Республика Карелия	12	12	13	13	15	14	13	15	23	23	12	12	5
Республика Коми	12	14	17	20	20	20	18	18	19	20	19	17	20
Архангельская область	13	15	9	10	12	12	12	12	12	13	13	13	15
в том числе Ненецкий автономный округ	0	0	0	0	0	0	0	0	0	0	0	0	0
Вологодская область	26	26	28	26	27	27	27	25	26	27	24	24	20
Калининградская область	25	23	28	26	28	25	23	22	20	18	22	22	20
Ленинградская область	83	102	107	111	114	117	120	111	113	113	112	115	119
Мурманская область	17	21	21	23	23	22	31	31	31	24	25	29	29
Новгородская область	22	24	22	22	22	22	16	16	16	16	16	13	13
Псковская область	8	8	8	8	10	10	11	7	8	7	7	7	7
г. Санкт-Петербург	317	352	383	364	359	354	376	376	376	362	337	344	333

	2020 г.			2021 г.									
	01.10	01.11	01.12	01.01	01.02	01.03	01.04	01.05	01.06	01.07	01.08	01.09	01.10
ЮЖНЫЙ ФЕДЕРАЛЬНЫЙ ОКРУГ	768	805	797	786	849	889	869	866	852	812	803	807	780
Республика Адыгея (Адыгея)	33	33	34	33	33	20	22	23	26	26	26	25	26
Республика Калмыкия	11	11	9	9	10	10	10	10	5	4	5	5	5
Республика Крым	4	6	6	6	8	9	9	8	8	7	7	9	9
Краснодарский край	475	501	496	479	507	551	561	562	554	532	527	527	512
Астраханская область	32	32	28	34	34	34	26	25	27	27	22	22	22
Волгоградская область	81	83	86	87	87	84	76	77	77	65	64	56	51
Ростовская область	126	132	131	132	160	174	162	158	152	147	147	159	153
г. Севастополь	6	6	6	6	10	8	3	2	2	4	4	5	2
СЕВЕРО-КАВКАЗСКИЙ ФЕДЕРАЛЬНЫЙ ОКРУГ	183	191	190	196	199	190	192	189	207	198	193	197	181
Республика Дагестан	14	15	17	19	20	17	18	19	21	16	15	15	12
Республика Ингушетия	1	2	1	1	0	0	0	0	0	0	0	0	0
Кабардино-Балкарская Республика	15	15	12	12	14	14	14	15	15	15	15	20	18
Карачаево-Черкесская Республика	1	1	1	1	1	1	1	1	1	1	1	1	1
Республика Северная Осетия – Алания	34	40	42	49	51	47	47	47	50	50	48	48	48
Чеченская Республика	13	13	12	11	11	11	11	11	11	11	11	11	11
Ставропольский край	105	106	105	103	102	100	101	96	107	105	103	103	92
ПРИВОЛЖСКИЙ ФЕДЕРАЛЬНЫЙ ОКРУГ	983	976	1 014	987	987	968	977	983	930	887	868	865	852
Республика Башкортостан	160	153	172	179	182	172	172	156	153	148	135	141	140
Республика Марий Эл	3	4	4	4	3	3	2	2	2	2	2	5	4
Республика Мордовия	10	10	11	8	8	8	9	8	9	9	8	9	9
Республика Татарстан (Татарстан)	84	82	87	88	88	86	92	101	79	78	74	78	72
Удмуртская Республика	11	10	12	13	23	22	23	26	24	19	21	19	18
Чувашская Республика – Чувашия	82	92	86	87	83	84	83	83	78	72	75	70	70
Пермский край	193	191	185	168	162	160	171	162	153	152	149	145	144
Кировская область	34	44	43	37	41	40	42	42	39	36	37	34	35
Нижегородская область	91	77	86	82	89	86	80	78	75	73	73	74	72
Оренбургская область	29	29	37	36	35	33	37	43	40	37	38	37	37
Пензенская область	35	35	37	36	36	36	38	43	43	40	40	40	38
Самарская область	93	92	95	85	83	87	93	103	98	89	88	88	85
Саратовская область	107	109	110	115	108	105	96	98	99	94	88	85	88
Ульяновская область	50	48	50	49	47	45	40	36	38	38	39	42	41

	2020 г.			2021 г.									
	01.10	01.11	01.12	01.01	01.02	01.03	01.04	01.05	01.06	01.07	01.08	01.09	01.10
УРАЛЬСКИЙ ФЕДЕРАЛЬНЫЙ ОКРУГ	425	405	397	410	433	422	425	419	390	376	371	377	367
Курганская область	6	6	8	9	7	8	11	9	9	10	9	9	3
Свердловская область	110	106	116	119	114	109	114	115	103	100	102	102	99
Тюменская область	207	194	184	181	211	197	198	191	176	169	168	175	173
в том числе Ханты-Мансийский автономный округ – Югра	121	112	112	105	134	124	126	123	122	115	113	116	120
в том числе Ямало-Ненецкий автономный округ	23	23	18	19	19	19	22	22	15	15	19	19	15
Челябинская область	102	99	89	101	101	107	101	104	102	96	92	91	91
СИБИРСКИЙ ФЕДЕРАЛЬНЫЙ ОКРУГ	697	735	720	722	737	735	739	720	681	648	640	648	622
Республика Алтай	2	2	2	2	2	2	2	2	2	2	4	4	4
Республика Тыва	3	3	3	3	6	3	3	3	3	2	2	2	2
Республика Хакасия	13	13	14	13	13	13	14	14	15	14	15	12	12
Алтайский край	48	50	46	43	43	43	41	38	37	36	31	28	32
Красноярский край	186	209	185	186	197	195	197	195	178	168	164	157	147
Иркутская область	60	60	60	63	56	58	54	53	52	51	55	55	55
Кемеровская область	28	25	26	28	29	27	26	26	24	24	25	27	24
Новосибирская область	307	322	331	333	340	337	329	321	302	299	293	305	295
Омская область	36	37	37	40	40	45	45	42	39	26	25	32	26
Томская область	14	14	16	11	12	11	27	27	27	27	27	24	25
ДАЛЬНЕВОСТОЧНЫЙ ФЕДЕРАЛЬНЫЙ ОКРУГ	286	276	271	274	277	274	278	256	247	237	242	238	233
Республика Бурятия	23	21	24	23	24	22	18	16	16	15	14	13	12
Республика Саха (Якутия)	137	136	129	161	165	162	162	144	142	132	133	129	126
Забайкальский край	18	18	18	16	16	16	15	13	13	16	14	14	14
Камчатский край	5	7	7	6	6	6	6	4	1	1	1	4	4
Приморский край	46	45	53	26	26	26	28	29	26	26	30	28	29
Хабаровский край	29	29	20	21	21	24	26	26	27	27	31	31	26
Амурская область	16	9	9	9	8	8	8	8	8	8	8	8	8
Магаданская область	4	2	2	4	4	4	5	4	4	2	2	0	0
Сахалинская область	3	3	4	4	4	4	9	8	8	8	8	8	11
Еврейская автономная область	4	4	3	3	2	2	2	2	2	2	2	2	2
Чукотский автономный округ	0	0	0	0	0	0	0	0	0	0	0	0	0

СРЕДНЕВЗВЕШЕННАЯ ПРОЦЕНТНАЯ СТАВКА ПО ИЖК, ПРЕДОСТАВЛЕННЫМ ФИЗИЧЕСКИМ ЛИЦАМ – РЕЗИДЕНТАМ В РУБЛЯХ В ТЕЧЕНИЕ МЕСЯЦА,
В РАЗРЕЗЕ СУБЪЕКТОВ РОССИЙСКОЙ ФЕДЕРАЦИИ
(%)

Табл. 21

	2020 г.				2021 г.								
	Сентябрь	Октябрь	Ноябрь	Декабрь	Январь	Февраль	Март	Апрель	Май	Июнь	Июль	Август	Сентябрь
РОССИЙСКАЯ ФЕДЕРАЦИЯ	7,32	7,31	7,38	7,36	7,23	7,26	7,23	7,30	7,30	7,07	7,67	7,78	7,73
ЦЕНТРАЛЬНЫЙ ФЕДЕРАЛЬНЫЙ ОКРУГ	7,35	7,34	7,39	7,42	7,26	7,37	7,36	7,39	7,33	7,17	7,91	7,92	7,85
Белгородская область	7,10	7,16	7,14	6,98	7,11	6,92	6,87	7,24	7,39	6,99	7,26	7,45	7,66
Брянская область	7,09	7,07	7,16	7,08	6,76	6,96	6,88	6,97	7,16	6,77	7,46	7,64	7,56
Владимирская область	7,36	7,38	7,41	7,33	7,21	7,28	7,08	7,35	7,53	7,26	7,65	7,79	7,67
Воронежская область	7,13	7,02	7,11	7,06	7,01	7,07	6,92	7,11	7,09	6,82	7,54	7,65	7,58
Ивановская область	7,38	7,35	7,43	7,24	7,44	7,53	7,17	7,41	7,32	7,17	7,92	7,78	7,64
Калужская область	7,35	7,30	7,39	7,22	7,02	7,10	7,16	7,26	7,26	7,17	7,68	7,64	7,70
Костромская область	7,18	7,37	7,23	7,21	7,09	7,12	7,12	7,15	7,55	7,25	7,36	7,75	7,66
Курская область	7,38	7,16	7,16	7,14	7,40	7,08	7,16	7,27	7,25	6,98	7,47	7,60	7,52
Липецкая область	7,12	7,27	7,23	7,01	6,99	6,98	6,95	7,20	7,28	6,84	7,33	7,61	7,47
Московская область	7,41	7,40	7,47	7,48	7,28	7,38	7,39	7,40	7,40	7,22	7,96	7,92	7,79
Орловская область	7,06	7,19	7,26	6,88	6,71	7,01	7,08	7,21	7,20	6,61	7,65	7,77	7,60
Рязанская область	7,11	7,09	7,08	6,76	6,88	7,07	7,08	7,24	7,12	6,89	7,45	7,58	7,61
Смоленская область	7,18	7,25	7,15	7,04	6,93	7,17	7,07	7,22	7,23	6,98	7,52	7,84	7,69
Тамбовская область	7,45	7,19	7,16	7,21	7,02	6,99	7,03	7,38	7,36	7,18	7,52	7,82	7,82
Тверская область	7,39	7,35	7,43	7,35	7,37	7,54	7,30	7,46	7,51	7,14	7,71	7,82	7,80
Тульская область	7,30	7,36	7,39	7,52	7,25	7,41	7,27	7,45	7,30	7,07	7,75	7,76	7,76
Ярославская область	7,30	7,40	7,44	7,44	7,31	7,30	7,17	7,26	7,44	7,17	7,67	7,81	7,64
г. Москва	7,40	7,37	7,43	7,54	7,34	7,47	7,51	7,45	7,32	7,24	8,11	8,06	8,01
СЕВЕРО-ЗАПАДНЫЙ ФЕДЕРАЛЬНЫЙ ОКРУГ	7,29	7,29	7,39	7,37	7,22	7,21	7,22	7,21	7,14	6,83	7,68	7,70	7,60
Республика Карелия	7,26	7,23	7,19	7,32	7,29	7,17	7,18	7,30	7,16	6,91	7,47	7,70	7,62
Республика Коми	7,19	7,33	7,38	7,47	7,27	7,42	7,34	7,40	7,42	7,03	7,65	7,94	7,66
Архангельская область	7,30	7,39	7,54	7,49	7,38	7,38	7,32	7,35	7,25	6,98	7,89	7,82	7,74
в том числе Ненецкий автономный округ	7,06	7,33	7,42	7,59	7,07	7,27	7,44	7,47	7,73	7,36	7,88	6,99	8,33
Вологодская область	7,50	7,40	7,46	7,58	7,37	7,40	7,33	7,36	7,33	7,16	7,74	7,96	7,81
Калининградская область	7,13	7,25	7,30	7,00	6,93	6,81	6,90	7,11	7,19	6,98	7,44	7,57	7,74
Ленинградская область	7,31	7,22	7,34	7,31	7,21	7,13	7,22	7,10	7,11	6,91	7,69	7,68	7,50
Мурманская область	7,06	7,07	7,26	7,42	7,17	7,23	7,21	7,28	7,18	6,83	7,55	7,71	7,71
Новгородская область	7,36	7,40	7,29	7,34	7,59	7,22	7,04	7,28	7,21	6,87	7,53	7,69	7,44
Псковская область	7,09	7,24	7,14	7,09	7,16	7,04	7,06	7,28	7,08	6,67	7,52	7,51	7,52
г. Санкт-Петербург	7,31	7,29	7,41	7,38	7,21	7,21	7,23	7,18	7,09	6,74	7,70	7,66	7,57

	2020 г.				2021 г.								
	Сентябрь	Октябрь	Ноябрь	Декабрь	Январь	Февраль	Март	Апрель	Май	Июнь	Июль	Август	Сентябрь
ЮЖНЫЙ ФЕДЕРАЛЬНЫЙ ОКРУГ	7,36	7,35	7,34	7,45	7,34	7,29	7,26	7,30	7,36	7,19	7,74	7,96	7,96
Республика Адыгея (Адыгея)	6,94	7,05	7,02	6,91	7,02	6,50	6,68	7,20	7,31	7,38	7,36	7,77	7,73
Республика Калмыкия	7,25	7,27	7,48	7,56	7,01	7,10	7,00	6,91	7,00	6,64	7,58	8,01	7,55
Республика Крым	7,48	7,52	7,28	7,70	7,70	7,73	7,47	7,56	7,52	7,25	7,60	8,08	8,51
Краснодарский край	7,42	7,38	7,35	7,47	7,36	7,30	7,31	7,33	7,37	7,34	7,94	8,12	8,18
Астраханская область	7,38	7,43	7,28	7,49	7,11	7,13	6,89	7,04	7,40	7,18	7,41	7,87	7,74
Волгоградская область	7,36	7,42	7,40	7,34	7,43	7,27	7,26	7,30	7,37	6,99	7,57	7,77	7,68
Ростовская область	7,28	7,21	7,33	7,43	7,27	7,28	7,26	7,29	7,32	7,03	7,62	7,75	7,72
г. Севастополь	7,40	7,88	7,58	7,95	7,90	7,73	7,71	7,49	7,41	7,60	8,26	8,77	8,70
СЕВЕРО-КАВКАЗСКИЙ ФЕДЕРАЛЬНЫЙ ОКРУГ	7,50	7,49	7,53	7,53	7,38	7,24	6,96	7,16	7,55	7,32	7,55	7,81	7,87
Республика Дагестан	7,53	7,50	7,51	7,48	7,32	7,44	7,02	7,08	7,64	7,33	7,56	8,08	7,80
Республика Ингушетия	8,27	7,57	8,31	8,63	8,03	7,68	7,38	7,86	8,24	8,55	8,86	8,43	8,57
Кабардино-Балкарская Республика	7,38	7,18	7,37	7,06	6,66	6,59	6,48	6,99	7,27	6,96	7,28	7,70	7,83
Карачаево-Черкесская Республика	7,51	7,58	7,72	7,50	7,32	6,73	6,21	6,37	7,80	7,37	6,83	7,12	7,27
Республика Северная Осетия – Алания	7,44	7,47	7,54	7,34	7,10	7,05	6,80	7,10	7,28	6,67	7,24	7,61	7,69
Чеченская Республика	7,58	7,97	8,04	8,05	8,06	7,85	7,74	7,69	8,50	8,28	7,94	8,28	8,51
Ставропольский край	7,48	7,47	7,46	7,51	7,42	7,22	6,99	7,25	7,35	7,27	7,63	7,73	7,85
ПРИВОЛЖСКИЙ ФЕДЕРАЛЬНЫЙ ОКРУГ	7,27	7,28	7,35	7,28	7,22	7,23	7,15	7,32	7,35	7,07	7,52	7,79	7,69
Республика Башкортостан	7,41	7,33	7,41	7,33	7,24	7,28	7,15	7,37	7,51	7,19	7,48	7,90	7,85
Республика Марий Эл	7,07	7,09	7,09	6,92	6,95	6,99	7,02	7,24	7,14	6,91	7,28	7,62	7,63
Республика Мордовия	7,11	7,10	7,01	7,13	6,74	6,80	6,98	7,05	6,96	6,50	7,36	7,65	7,05
Республика Татарстан (Татарстан)	7,21	7,28	7,42	7,33	7,31	7,29	7,23	7,35	7,23	7,02	7,46	7,77	7,55
Удмуртская Республика	6,96	6,92	7,00	6,79	6,96	6,93	6,78	7,11	7,18	6,84	7,09	7,69	7,24
Чувашская Республика – Чувашия	6,82	6,95	6,99	6,89	6,82	6,97	6,92	6,95	6,84	6,82	7,33	7,51	7,44
Пермский край	7,41	7,46	7,46	7,51	7,35	7,39	7,29	7,40	7,55	7,22	7,57	7,78	7,68
Кировская область	7,21	7,25	7,46	7,30	7,30	7,32	7,35	7,44	7,44	7,25	7,62	7,84	7,78
Нижегородская область	7,38	7,29	7,33	7,21	7,35	7,24	7,13	7,35	7,39	7,05	7,61	7,78	7,79
Оренбургская область	7,42	7,43	7,49	7,50	7,29	7,17	6,96	7,26	7,50	7,23	7,49	7,75	7,81
Пензенская область	6,95	6,80	6,84	6,58	6,71	6,79	6,81	6,79	6,70	6,48	7,34	7,43	7,23
Самарская область	7,43	7,43	7,51	7,50	7,39	7,39	7,37	7,56	7,62	7,27	7,81	8,06	8,05
Саратовская область	7,36	7,45	7,50	7,50	7,26	7,42	7,31	7,47	7,50	7,33	7,80	7,94	7,95
Ульяновская область	7,30	7,44	7,39	7,40	7,23	7,37	7,12	7,31	7,34	6,95	7,57	7,70	7,71

	2020 г.				2021 г.								
	Сентябрь	Октябрь	Ноябрь	Декабрь	Январь	Февраль	Март	Апрель	Май	Июнь	Июль	Август	Сентябрь
УРАЛЬСКИЙ ФЕДЕРАЛЬНЫЙ ОКРУГ	7,40	7,43	7,57	7,53	7,39	7,39	7,38	7,36	7,37	7,07	7,75	7,77	7,78
Курганская область	7,59	7,33	7,57	7,60	7,34	7,34	7,06	7,22	7,31	6,98	7,58	7,83	7,63
Свердловская область	7,30	7,36	7,49	7,48	7,34	7,35	7,40	7,32	7,35	7,03	7,74	7,74	7,75
Тюменская область	7,41	7,45	7,62	7,58	7,41	7,42	7,42	7,33	7,37	7,10	7,79	7,75	7,75
в том числе Ханты-Мансийский автономный округ – Югра	7,55	7,61	7,76	7,70	7,55	7,57	7,57	7,52	7,45	7,22	7,84	7,86	7,82
в том числе Ямало-Ненецкий автономный округ	7,37	7,38	7,50	7,53	7,40	7,44	7,33	7,40	7,44	7,08	7,67	7,89	7,96
Челябинская область	7,53	7,53	7,60	7,47	7,41	7,40	7,33	7,54	7,41	7,06	7,71	7,89	7,96
СИБИРСКИЙ ФЕДЕРАЛЬНЫЙ ОКРУГ	7,41	7,39	7,48	7,46	7,42	7,38	7,34	7,45	7,51	7,25	7,74	7,88	7,91
Республика Алтай	7,28	6,71	7,05	6,89	7,45	6,77	6,50	7,30	8,06	7,33	6,89	7,21	7,87
Республика Тыва	7,90	7,90	7,77	7,68	7,99	7,64	7,61	7,64	7,45	7,70	8,10	8,10	8,28
Республика Хакасия	7,48	7,26	7,39	7,27	6,93	6,97	6,79	7,07	7,52	7,23	7,61	7,81	7,78
Алтайский край	7,36	7,32	7,39	7,39	7,33	7,35	7,22	7,35	7,49	7,16	7,71	7,78	7,83
Красноярский край	7,47	7,41	7,55	7,62	7,42	7,46	7,43	7,49	7,49	7,35	7,81	7,93	7,99
Иркутская область	7,67	7,64	7,60	7,65	7,62	7,48	7,41	7,59	7,72	7,50	7,77	7,89	8,10
Кемеровская область	7,42	7,48	7,50	7,51	7,54	7,43	7,46	7,54	7,58	7,24	7,88	8,01	7,95
Новосибирская область	7,21	7,28	7,41	7,32	7,29	7,27	7,23	7,35	7,31	7,00	7,59	7,76	7,77
Омская область	7,44	7,40	7,55	7,54	7,53	7,42	7,40	7,50	7,60	7,47	7,89	7,99	7,98
Томская область	7,22	7,18	7,34	7,09	7,25	7,49	7,42	7,47	7,55	7,05	7,62	7,83	7,76
ДАЛЬНЕВОСТОЧНЫЙ ФЕДЕРАЛЬНЫЙ ОКРУГ	6,93	6,89	6,93	6,58	6,38	6,43	6,44	6,59	6,64	6,42	6,75	6,83	6,78
Республика Бурятия	6,83	6,96	7,15	6,89	6,17	6,82	6,59	6,47	6,58	6,41	7,04	7,22	7,03
Республика Саха (Якутия)	6,66	6,77	6,86	6,72	5,94	6,49	6,49	6,28	6,40	6,19	6,59	6,53	6,53
Забайкальский край	7,20	7,11	7,21	7,01	6,71	6,46	6,56	6,80	6,81	6,70	6,96	7,32	7,08
Камчатский край	7,46	7,31	7,62	7,29	7,33	7,35	7,23	7,47	7,50	7,23	7,94	7,70	8,25
Приморский край	6,77	6,73	6,86	5,95	5,89	5,76	5,79	6,36	6,38	6,20	6,47	6,51	6,25
Хабаровский край	7,16	7,06	7,04	6,92	6,99	7,10	6,90	7,14	7,03	6,71	7,09	7,12	7,05
Амурская область	6,57	6,68	6,60	6,34	6,33	6,22	6,56	6,67	6,74	6,76	6,89	7,02	6,90
Магаданская область	7,34	6,81	6,25	5,80	6,17	6,27	6,09	5,81	6,48	5,79	7,00	6,91	6,67
Сахалинская область	7,12	6,98	6,79	7,19	6,95	6,44	6,75	6,31	6,33	6,05	6,02	6,31	6,77
Еврейская автономная область	7,14	7,15	7,20	6,76	7,13	6,92	6,25	7,15	7,10	6,82	6,82	7,00	7,39
Чукотский автономный округ	7,47	6,97	6,10	6,07	4,98	5,45	6,13	5,79	6,68	6,48	7,16	6,80	6,50

СРЕДНЕВЗВЕШЕННАЯ ПРОЦЕНТНАЯ СТАВКА ПО ИЖК ПО ДДУ, ПРЕДОСТАВЛЕННЫМ ФИЗИЧЕСКИМ ЛИЦАМ – РЕЗИДЕНТАМ В РУБЛЯХ В ТЕЧЕНИЕ МЕСЯЦА,
В РАЗРЕЗЕ СУБЪЕКТОВ РОССИЙСКОЙ ФЕДЕРАЦИИ
(%)

Табл. 22

	2020 г.				2021 г.								
	Сентябрь	Октябрь	Ноябрь	Декабрь	Январь	Февраль	Март	Апрель	Май	Июнь	Июль	Август	Сентябрь
РОССИЙСКАЯ ФЕДЕРАЦИЯ	5,94	5,90	5,92	5,83	5,86	5,92	5,91	5,82	5,62	5,48	6,23	6,39	6,24
ЦЕНТРАЛЬНЫЙ ФЕДЕРАЛЬНЫЙ ОКРУГ	5,97	5,95	5,97	5,90	5,96	6,09	6,08	6,03	5,84	5,69	6,56	6,60	6,48
Белгородская область	5,21	6,00	6,14	5,60	5,95	5,90	5,75	5,62	5,70	5,30	5,91	6,10	6,39
Брянская область	5,82	5,65	5,52	5,88	5,80	5,57	5,68	5,52	5,49	5,23	5,86	6,31	6,28
Владимирская область	6,09	6,13	6,11	5,92	5,86	6,21	5,83	6,13	5,99	5,59	6,35	6,59	6,08
Воронежская область	5,79	5,67	5,67	5,61	5,90	5,83	5,67	5,65	5,47	5,38	5,99	6,22	6,17
Ивановская область	6,09	5,75	5,93	5,73	5,58	6,24	5,81	6,15	5,68	5,45	6,66	6,36	5,51
Калужская область	5,88	6,13	5,97	5,75	5,93	6,04	6,08	5,69	5,64	5,51	6,47	6,53	6,34
Костромская область	5,96	6,30	6,04	6,23	5,65	6,01	5,81	5,60	5,60	5,57	5,80	6,45	6,01
Курская область	6,27	5,93	5,82	6,19	6,75	5,85	6,29	5,94	5,49	5,12	6,35	6,06	5,80
Липецкая область	5,97	6,02	5,93	5,85	5,72	5,90	5,98	5,77	5,43	5,37	6,19	6,10	6,43
Московская область	5,92	5,83	5,90	5,74	5,88	5,94	5,95	5,88	5,72	5,57	6,50	6,46	6,36
Орловская область	5,83	5,86	5,92	5,47	5,68	5,98	5,66	5,61	5,55	5,01	5,95	6,39	5,92
Рязанская область	5,95	5,92	5,82	5,47	5,89	6,00	6,12	5,86	5,76	5,51	5,98	6,13	6,25
Смоленская область	5,97	5,91	5,92	5,78	5,72	5,78	5,94	5,90	5,63	5,72	5,86	6,73	6,59
Тамбовская область	5,86	5,56	5,75	5,68	5,41	5,71	5,57	5,75	5,57	5,15	5,67	6,28	6,02
Тверская область	6,03	6,05	5,84	5,86	6,06	6,28	5,92	5,81	5,47	5,29	6,25	6,18	5,81
Тульская область	5,79	6,06	5,91	6,10	6,21	6,11	6,14	5,93	5,68	5,62	6,09	6,32	6,17
Ярославская область	5,79	5,99	5,72	6,02	5,98	6,09	5,93	5,69	5,79	5,79	6,24	6,35	6,17
г. Москва	6,04	6,01	6,06	6,03	6,01	6,20	6,22	6,20	5,98	5,87	6,78	6,81	6,67
СЕВЕРО-ЗАПАДНЫЙ ФЕДЕРАЛЬНЫЙ ОКРУГ	6,14	6,08	6,07	6,08	6,06	6,05	6,02	5,77	5,51	5,34	6,38	6,51	6,20
Республика Карелия	6,19	6,13	6,23	6,03	6,05	5,84	6,31	5,87	5,48	5,48	6,08	6,45	6,22
Республика Коми	5,99	6,18	5,95	6,09	6,09	6,00	6,17	5,82	5,75	5,40	6,24	6,86	6,12
Архангельская область	6,08	6,19	6,27	6,16	6,17	6,07	6,00	5,81	5,18	5,32	6,51	6,49	6,45
в том числе Ненецкий автономный округ	5,92	5,90	6,21	6,12	5,86	6,21	6,36	5,94	6,32	5,08	6,79	5,60	7,87
Вологодская область	6,16	6,13	5,99	6,41	6,09	6,05	5,96	5,80	5,77	5,64	6,62	6,71	6,33
Калининградская область	6,17	6,04	6,04	5,90	5,84	5,77	5,80	5,91	5,77	5,68	6,11	6,56	6,84
Ленинградская область	6,16	6,01	5,93	5,97	6,15	6,06	5,88	5,62	5,39	5,15	6,28	6,53	6,03
Мурманская область	6,05	5,87	6,02	6,10	5,84	6,00	5,84	5,84	5,61	5,28	6,05	6,53	6,49
Новгородская область	6,36	6,35	5,97	5,99	5,70	6,03	5,71	5,59	5,48	5,30	6,34	6,75	6,02
Псковская область	5,92	6,01	5,86	5,25	6,11	6,08	5,78	5,71	5,43	5,08	6,48	6,11	6,12
г. Санкт-Петербург	6,16	6,09	6,09	6,11	6,06	6,08	6,07	5,78	5,49	5,33	6,44	6,46	6,16

	2020 г.				2021 г.								
	Сентябрь	Октябрь	Ноябрь	Декабрь	Январь	Февраль	Март	Апрель	Май	Июнь	Июль	Август	Сентябрь
ЮЖНЫЙ ФЕДЕРАЛЬНЫЙ ОКРУГ	6,22	6,10	6,14	6,13	6,14	6,15	6,07	5,97	5,80	5,75	6,48	6,72	6,57
Республика Адыгея (Адыгея)	5,37	5,55	6,11	6,49	6,52	5,29	5,80	6,30	5,33	6,20	6,76	6,42	5,60
Республика Калмыкия	6,06	5,92	5,90	6,04	5,98	5,85	5,89	5,35	4,94	5,12	5,91	6,66	5,86
Республика Крым	6,30	6,19	6,20	6,10	6,04	6,18	5,97	6,09	6,15	5,81	6,10	6,56	6,75
Краснодарский край	6,37	6,11	6,17	6,20	6,18	6,22	6,16	6,07	5,90	6,01	6,80	6,94	6,95
Астраханская область	6,05	6,00	5,83	5,88	5,95	5,70	5,63	5,45	5,34	5,58	6,30	6,72	6,49
Волгоградская область	6,16	5,99	6,03	5,87	6,06	6,09	5,84	5,73	5,61	5,33	6,05	6,49	5,98
Ростовская область	6,06	6,16	6,18	6,13	6,14	6,21	6,14	6,01	5,79	5,60	6,34	6,49	6,43
г. Севастополь	6,38	6,20	6,28	6,36	6,21	6,18	6,33	6,14	6,17	5,87	6,63	7,34	7,04
СЕВЕРО-КАВКАЗСКИЙ ФЕДЕРАЛЬНЫЙ ОКРУГ	6,16	6,06	6,06	6,03	5,83	6,05	5,93	5,90	5,58	5,59	6,23	6,38	6,28
Республика Дагестан	6,09	5,94	5,78	5,80	5,36	5,81	5,73	5,47	5,23	5,69	5,81	6,41	6,03
Республика Ингушетия	7,12	3,72	7,19	5,70	6,06	6,31	4,20	5,23	5,46	5,50	7,51	6,83	5,46
Кабардино-Балкарская Республика	5,73	5,69	6,04	5,84	5,85	5,87	5,71	6,35	4,87	5,15	6,22	6,75	6,64
Карачаево-Черкесская Республика	6,41	6,21	6,77	5,92	6,22	5,63	5,82	5,51	5,77	5,54	6,03	6,48	6,30
Республика Северная Осетия – Алания	6,39	6,48	5,99	6,28	6,19	6,32	6,08	5,95	5,67	5,21	6,32	6,21	6,35
Чеченская Республика	5,58	6,24	6,11	6,43	5,81	7,09	5,87	5,70	6,94	6,16	7,40	5,91	6,38
Ставропольский край	6,19	6,10	6,13	6,12	5,94	6,07	6,08	6,01	5,70	5,65	6,29	6,41	6,36
ПРИВОЛЖСКИЙ ФЕДЕРАЛЬНЫЙ ОКРУГ	5,80	5,78	5,77	5,70	5,82	5,88	5,81	5,73	5,47	5,34	5,89	6,21	6,06
Республика Башкортостан	6,07	6,05	6,09	5,81	6,21	6,17	6,00	5,87	5,78	5,53	6,02	6,39	6,48
Республика Марий Эл	5,89	5,46	5,81	5,95	5,33	5,64	5,81	5,60	5,06	4,98	6,09	5,91	5,44
Республика Мордовия	6,13	6,06	5,75	5,74	5,35	5,69	5,96	5,64	4,96	5,19	5,88	6,28	5,46
Республика Татарстан (Татарстан)	5,38	5,45	5,52	5,49	5,66	5,54	5,69	5,49	5,10	4,88	5,36	5,90	5,39
Удмуртская Республика	5,55	5,71	5,55	5,26	5,78	5,95	5,84	5,75	5,52	5,29	5,65	5,90	5,70
Чувашская Республика – Чувашия	5,65	5,83	5,76	5,68	5,57	5,94	5,70	5,60	5,34	5,44	5,73	6,15	6,37
Пермский край	6,17	5,96	5,89	5,96	5,93	5,99	6,03	5,81	5,73	5,57	5,91	6,13	6,15
Кировская область	5,77	5,61	5,84	5,82	5,76	5,85	5,76	5,81	5,48	5,47	5,80	6,44	6,19
Нижегородская область	5,99	5,91	5,81	5,82	6,03	6,01	5,83	6,04	5,82	5,62	6,38	6,60	6,58
Оренбургская область	5,90	5,87	6,03	6,00	6,04	5,89	5,79	5,78	5,67	5,35	5,89	6,46	6,16
Пензенская область	5,67	5,33	5,18	5,19	5,49	5,36	5,41	5,43	4,97	4,92	5,71	5,62	5,68
Самарская область	5,75	5,62	5,75	5,69	5,63	5,98	5,78	5,78	5,52	5,47	6,34	6,60	6,12
Саратовская область	5,77	6,08	5,98	5,96	5,83	5,85	5,81	5,72	5,34	5,36	6,22	6,29	6,46
Ульяновская область	5,67	5,97	5,80	6,10	5,76	6,07	5,70	5,74	5,51	5,44	5,96	6,11	6,19

	2020 г.				2021 г.								
	Сентябрь	Октябрь	Ноябрь	Декабрь	Январь	Февраль	Март	Апрель	Май	Июнь	Июль	Август	Сентябрь
УРАЛЬСКИЙ ФЕДЕРАЛЬНЫЙ ОКРУГ	5,95	5,98	6,03	5,90	6,00	5,92	5,97	5,78	5,60	5,42	6,34	6,32	6,27
Курганская область	5,92	5,83	6,32	5,95	5,90	5,92	5,80	5,71	5,11	5,04	5,87	5,88	5,80
Свердловская область	5,99	6,07	6,12	6,09	6,16	6,09	6,13	5,89	5,73	5,56	6,31	6,40	6,26
Тюменская область	5,85	5,88	5,89	5,74	5,81	5,76	5,83	5,64	5,49	5,29	6,36	6,26	6,29
в том числе Ханты-Мансийский автономный округ – Югра	5,93	5,93	5,97	5,75	5,69	5,75	5,75	5,62	5,33	5,22	6,22	6,23	6,36
в том числе Ямало-Ненецкий автономный округ	6,03	6,01	5,99	5,98	6,12	6,09	6,00	6,02	5,83	5,55	6,28	6,55	6,73
Челябинская область	6,22	6,14	6,20	5,89	6,15	5,97	6,07	5,93	5,73	5,63	6,43	6,43	6,43
СИБИРСКИЙ ФЕДЕРАЛЬНЫЙ ОКРУГ	5,86	5,93	5,92	5,88	5,89	5,85	5,92	5,81	5,68	5,49	6,15	6,54	6,48
Республика Алтай	6,06	4,16	6,29	5,58	7,02	5,83	6,19	6,14	6,03	5,88	4,35	4,37	7,54
Республика Тыва	5,32	6,73	4,88	5,95	6,54	5,87	5,42	5,71	4,79	4,80	7,29	6,42	6,77
Республика Хакасия	6,16	5,86	5,87	5,16	5,52	5,17	5,96	5,59	5,63	5,28	6,64	6,41	5,94
Алтайский край	5,89	5,91	5,70	5,91	6,01	5,95	5,72	5,75	5,58	5,38	5,73	6,26	6,30
Красноярский край	6,08	6,15	6,05	6,05	5,88	5,97	6,09	5,84	5,73	5,68	6,40	6,71	6,64
Иркутская область	6,04	5,94	6,27	5,93	6,30	5,97	6,11	6,31	5,82	5,70	6,04	6,70	6,72
Кемеровская область	5,76	5,75	5,67	5,72	5,86	5,70	6,01	5,79	5,73	5,53	6,20	6,64	6,37
Новосибирская область	5,73	5,93	5,96	5,83	5,79	5,88	5,88	5,78	5,71	5,37	6,05	6,42	6,39
Омская область	5,66	5,47	5,56	6,00	5,69	5,58	5,63	5,39	5,37	5,25	6,25	6,55	6,40
Томская область	5,77	6,22	6,03	5,46	5,60	5,88	5,93	5,65	5,69	5,48	6,10	6,78	6,60
ДАЛЬНЕВОСТОЧНЫЙ ФЕДЕРАЛЬНЫЙ ОКРУГ	4,98	4,75	4,85	4,39	4,11	4,14	4,28	4,35	4,41	4,45	4,44	4,80	4,50
Республика Бурятия	4,95	5,01	4,96	4,71	3,47	4,53	4,50	3,89	3,98	4,39	4,36	5,42	4,67
Республика Саха (Якутия)	4,65	4,33	4,55	4,48	3,74	4,06	4,22	3,96	4,23	4,42	4,03	4,40	4,24
Забайкальский край	5,57	5,55	5,54	4,83	4,89	4,28	4,50	5,10	5,19	5,16	4,64	5,73	4,89
Камчатский край	6,11	6,10	6,25	5,60	5,69	6,26	5,63	5,76	5,57	5,38	6,77	6,09	6,32
Приморский край	4,46	4,01	4,50	3,47	3,21	3,28	3,39	3,76	3,79	3,92	4,12	3,74	4,02
Хабаровский край	4,79	4,86	4,79	4,73	4,70	4,73	4,67	4,91	4,67	4,56	4,61	5,02	4,70
Амурская область	5,30	4,47	5,11	4,66	4,60	4,68	5,52	4,83	5,03	5,24	5,96	6,68	4,60
Магаданская область	6,02	6,05	5,79	5,78	5,75	6,24	5,98	6,03	6,09	5,42	6,90	6,68	6,80
Сахалинская область	5,28	5,00	4,70	5,18	4,43	3,69	4,49	4,08	4,18	4,23	3,20	4,65	4,21
Еврейская автономная область	5,22	5,48	4,97	4,32	5,19	3,47	4,02	4,71	5,74	4,05	4,69	1,97	4,54
Чукотский автономный округ	6,38	5,87	6,18	5,79	6,09	5,89	6,20	5,86	5,40	5,22	7,02	7,07	5,97

ДОЛЯ ПРЕДОСТАВЛЕННЫХ ИЖК В ОБЩЕМ ОБЪЕМЕ КРЕДИТОВ, ПРЕДОСТАВЛЕННЫХ ФИЗИЧЕСКИМ ЛИЦАМ – РЕЗИДЕНТАМ В РУБЛЯХ
И В ИНОСТРАННОЙ ВАЛЮТЕ В ТЕЧЕНИЕ МЕСЯЦА, В РАЗРЕЗЕ СУБЪЕКТОВ РОССИЙСКОЙ ФЕДЕРАЦИИ
(%)

Табл. 23

	2020 г.				2021 г.								
	Сентябрь	Октябрь	Ноябрь	Декабрь	Январь	Февраль	Март	Апрель	Май	Июнь	Июль	Август	Сентябрь
РОССИЙСКАЯ ФЕДЕРАЦИЯ	32,87	34,64	31,41	32,68	22,15	28,72	28,53	29,89	25,70	29,13	25,06	24,13	26,15
ЦЕНТРАЛЬНЫЙ ФЕДЕРАЛЬНЫЙ ОКРУГ	34,10	35,91	32,85	33,64	23,63	31,07	29,93	32,17	26,85	30,71	25,21	24,22	26,34
Белгородская область	28,37	30,35	26,68	27,88	18,71	23,84	22,55	23,83	20,65	24,06	21,76	20,12	22,05
Брянская область	34,72	34,03	29,09	30,57	19,09	25,05	27,93	30,46	23,64	28,75	23,60	22,50	25,46
Владимирская область	32,97	34,42	30,14	31,93	20,67	28,68	26,84	30,07	25,18	27,56	24,42	24,86	25,27
Воронежская область	33,03	34,76	29,95	31,33	21,62	27,55	26,42	29,62	26,26	30,08	24,53	23,28	25,27
Ивановская область	31,84	32,30	28,84	29,75	20,65	25,76	25,55	27,73	23,30	25,45	21,91	21,82	25,24
Калужская область	33,83	35,06	32,12	33,32	22,89	30,50	29,96	30,19	28,62	31,25	25,95	26,91	27,39
Костромская область	34,21	33,09	30,29	32,37	21,54	27,03	26,66	29,00	26,32	28,19	26,80	25,46	24,80
Курская область	32,12	30,35	26,77	28,36	20,38	23,15	24,48	25,52	22,86	24,75	23,47	20,85	23,78
Липецкая область	29,45	31,74	27,45	29,56	18,16	23,73	24,60	25,54	21,91	24,92	22,65	22,67	23,56
Московская область	34,49	36,22	33,20	34,07	23,97	31,59	30,62	32,66	27,18	31,01	25,07	24,52	26,54
Орловская область	33,29	33,84	31,37	33,57	24,52	27,36	26,23	29,61	23,83	28,14	22,89	23,10	26,33
Рязанская область	33,40	37,80	33,03	34,21	22,14	29,34	27,99	28,53	25,27	31,23	25,21	24,05	26,92
Смоленская область	32,13	31,93	29,94	31,14	19,79	26,41	26,30	26,81	23,54	27,14	21,01	21,36	21,87
Тамбовская область	32,73	33,13	29,52	29,68	21,59	25,90	25,94	26,91	23,70	26,43	22,35	22,18	23,77
Тверская область	34,33	35,81	30,94	32,08	21,43	29,09	28,01	29,81	24,24	30,13	24,06	22,74	27,60
Тульская область	30,72	33,65	30,36	29,74	20,73	26,63	27,39	29,71	24,28	28,38	24,11	23,46	25,36
Ярославская область	30,16	31,16	25,70	27,07	18,19	24,71	25,89	28,40	22,18	25,93	22,27	20,37	23,10
г. Москва	35,31	37,53	35,10	35,43	25,55	33,91	32,02	34,68	28,59	32,63	26,50	25,07	27,27
СЕВЕРО-ЗАПАДНЫЙ ФЕДЕРАЛЬНЫЙ ОКРУГ	34,26	35,50	31,97	33,75	24,00	29,60	29,25	30,44	26,56	29,88	24,33	23,38	26,11
Республика Карелия	31,02	33,24	29,65	29,49	18,07	22,49	24,77	24,03	22,21	25,77	20,47	19,79	21,09
Республика Коми	31,23	35,05	29,84	30,11	19,60	25,70	27,55	27,28	24,70	27,02	23,16	25,60	24,67
Архангельская область	35,08	34,47	31,26	32,76	22,17	29,22	28,23	30,02	25,36	29,35	25,09	22,83	25,52
в том числе Ненецкий автономный округ	23,18	26,49	22,05	33,94	27,64	27,48	16,56	26,70	25,73	17,43	20,24	15,67	18,38
Вологодская область	31,77	33,19	28,69	31,19	19,18	25,84	25,92	26,77	24,44	25,93	21,52	23,15	24,52
Калининградская область	31,58	30,48	28,63	27,44	18,51	24,17	24,57	26,66	25,28	25,25	21,40	21,54	22,01
Ленинградская область	34,66	35,72	32,55	34,52	23,90	29,68	28,21	30,62	26,68	29,71	23,22	23,15	24,87
Мурманская область	26,01	26,56	23,17	23,89	15,60	20,58	21,66	22,30	20,58	24,44	19,53	18,63	19,69
Новгородская область	32,53	32,44	29,54	30,55	17,96	23,88	25,31	27,54	24,17	26,01	21,23	21,06	22,76
Псковская область	30,98	31,48	24,96	27,11	18,58	23,16	21,88	22,77	21,83	23,78	18,28	18,19	21,28
г. Санкт-Петербург	36,64	38,20	34,62	37,01	27,97	33,24	32,56	33,64	28,71	32,85	26,79	24,75	28,91

	2020 г.				2021 г.									
	Сентябрь	Октябрь	Ноябрь	Декабрь	Январь	Февраль	Март	Апрель	Май	Июнь	Июль	Август	Сентябрь	
ЮЖНЫЙ ФЕДЕРАЛЬНЫЙ ОКРУГ	29,20	30,03	26,93	27,54	18,94	24,41	24,65	26,55	22,82	25,91	23,42	21,75	22,66	
Республика Адыгея (Адыгея)	23,77	23,00	22,25	23,43	15,34	19,05	16,23	20,42	15,50	19,61	17,38	19,14	18,61	
Республика Калмыкия	35,82	36,06	33,19	32,95	23,28	28,32	25,77	27,02	23,34	31,85	25,52	25,50	29,29	
Республика Крым	30,66	31,90	33,00	30,88	22,25	28,28	26,86	28,60	24,39	30,42	31,31	25,64	25,99	
Краснодарский край	27,59	29,19	26,16	26,89	18,74	23,88	23,75	26,45	23,12	25,99	23,19	21,55	21,43	
Астраханская область	27,47	30,89	26,30	26,13	17,48	23,42	26,34	25,62	22,13	24,28	23,78	22,61	24,61	
Волгоградская область	30,68	30,74	26,97	27,75	17,46	23,82	24,80	26,79	22,93	25,51	22,33	21,55	22,61	
Ростовская область	30,39	30,31	26,55	27,78	19,58	24,76	25,49	26,41	22,31	25,37	23,00	21,03	23,22	
г. Севастополь	36,33	33,81	36,09	33,96	24,13	33,73	31,78	35,14	31,06	30,90	28,87	26,13	26,96	
СЕВЕРО-КАВКАЗСКИЙ ФЕДЕРАЛЬНЫЙ ОКРУГ	27,55	30,01	26,91	29,00	19,68	25,79	26,31	27,50	23,21	25,65	24,96	24,39	26,08	
Республика Дагестан	31,26	37,03	32,77	37,14	23,82	32,39	35,16	34,22	28,86	30,31	32,11	28,52	32,20	
Республика Ингушетия	23,52	23,09	21,74	27,78	18,94	21,85	26,32	23,24	14,36	17,27	25,60	22,36	26,37	
Кабардино-Балкарская Республика	29,14	32,83	29,70	29,03	21,33	26,85	28,87	28,23	22,55	26,86	26,63	24,18	24,47	
Карачаево-Черкесская Республика	24,04	28,59	22,50	26,16	17,06	22,63	27,07	30,88	21,05	21,54	25,00	23,89	27,92	
Республика Северная Осетия – Алания	25,38	26,13	25,82	24,56	17,79	25,91	25,24	25,36	22,03	23,10	20,93	19,01	22,69	
Чеченская Республика	20,71	26,48	23,09	36,28	25,00	31,76	33,45	33,72	30,10	29,61	34,56	35,74	34,30	
Ставропольский край	28,16	28,99	26,03	26,21	17,95	22,89	22,05	24,30	21,30	24,64	21,83	22,52	23,45	
ПРИВОЛЖСКИЙ ФЕДЕРАЛЬНЫЙ ОКРУГ	34,25	35,79	32,06	34,16	22,07	28,45	28,56	28,80	25,22	28,28	25,43	24,82	26,81	
Республика Башкортостан	37,54	37,73	33,49	34,65	23,95	30,70	30,68	30,36	25,95	29,38	27,07	26,61	29,35	
Республика Марий Эл	34,13	35,05	33,19	32,68	20,99	27,27	29,00	27,61	23,16	26,46	23,35	24,98	25,31	
Республика Мордовия	36,66	38,08	34,11	34,92	25,08	32,81	28,53	29,59	24,83	32,98	24,71	24,80	26,29	
Республика Татарстан (Татарстан)	36,41	38,33	35,67	40,11	25,93	29,31	30,79	29,64	26,12	28,13	27,50	27,13	30,30	
Удмуртская Республика	35,56	36,28	31,94	36,46	24,06	30,50	30,21	29,80	27,20	30,83	28,04	25,44	28,63	
Чувашская Республика – Чувашия	42,08	42,92	38,47	41,60	27,05	35,34	33,86	34,68	30,80	33,50	28,41	29,22	30,17	
Пермский край	33,54	33,48	30,50	31,01	19,90	26,53	28,37	29,16	24,05	28,22	24,99	24,19	25,57	
Кировская область	36,37	38,04	33,22	34,72	21,65	29,35	29,21	29,07	28,01	28,94	25,47	23,98	26,83	
Нижегородская область	31,94	34,35	30,34	32,21	20,58	28,27	26,81	27,72	25,13	28,13	24,09	22,69	24,43	
Оренбургская область	31,59	34,22	29,96	31,58	20,63	26,69	27,08	27,70	24,15	26,79	24,97	24,46	25,62	
Пензенская область	35,12	38,00	34,24	35,92	23,94	27,63	29,70	31,03	27,20	32,05	26,05	26,07	28,83	
Самарская область	29,32	31,27	27,27	29,80	17,60	25,23	24,17	25,11	22,46	24,43	22,21	21,22	21,67	
Саратовская область	30,42	33,42	29,60	29,73	18,59	25,16	25,50	27,00	22,02	26,06	23,15	23,18	24,83	
Ульяновская область	32,07	33,34	30,89	32,46	20,26	27,51	26,75	26,72	24,94	27,81	23,39	24,04	25,51	

	2020 г.				2021 г.									
	Сентябрь	Октябрь	Ноябрь	Декабрь	Январь	Февраль	Март	Апрель	Май	Июнь	Июль	Август	Сентябрь	
УРАЛЬСКИЙ ФЕДЕРАЛЬНЫЙ ОКРУГ	32,10	34,80	30,98	33,06	21,64	27,94	28,38	29,26	25,45	29,44	25,12	24,37	26,29	
Курганская область	30,31	33,78	27,51	28,64	17,53	25,70	26,15	25,89	23,83	26,79	23,47	23,66	26,01	
Свердловская область	31,48	34,29	31,21	33,11	21,45	28,16	28,63	29,05	23,90	28,37	23,31	23,20	25,12	
Тюменская область	33,97	37,38	32,97	35,11	23,40	29,26	29,92	31,64	28,24	32,17	27,17	26,18	28,36	
в том числе Ханты-Мансийский автономный округ – Югра	36,26	39,69	35,37	36,96	24,68	30,46	32,04	33,31	29,57	33,06	28,38	27,37	29,22	
в том числе Ямало-Ненецкий автономный округ	34,78	35,62	32,70	34,50	23,80	28,79	29,59	32,67	28,87	33,75	27,95	27,63	28,80	
Челябинская область	29,74	30,65	27,47	29,97	19,51	25,55	25,47	25,83	22,73	26,23	24,21	22,70	24,07	
СИБИРСКИЙ ФЕДЕРАЛЬНЫЙ ОКРУГ	30,88	33,36	30,28	30,64	19,11	26,20	26,87	27,82	24,44	27,61	24,13	23,55	25,56	
Республика Алтай	16,03	20,58	15,19	16,30	7,63	11,15	13,15	14,14	11,94	16,17	13,56	13,58	12,56	
Республика Тыва	27,88	27,77	25,98	26,31	19,84	23,21	24,53	21,13	17,74	18,87	21,35	22,31	25,61	
Республика Хакасия	26,24	32,06	26,86	26,78	16,60	24,13	24,57	24,40	19,51	23,87	22,50	20,97	22,73	
Алтайский край	30,74	34,60	30,85	30,72	17,83	26,11	27,44	26,61	24,28	28,07	23,91	23,43	26,35	
Красноярский край	32,75	35,81	32,01	32,45	21,15	27,11	27,91	28,74	25,23	28,53	24,59	23,65	26,05	
Иркутская область	28,08	28,31	26,90	26,15	16,39	22,20	23,05	24,78	22,53	23,47	21,77	21,11	22,98	
Кемеровская область	27,58	29,77	26,21	26,50	16,57	23,56	24,40	24,72	21,52	25,14	20,45	21,15	22,02	
Новосибирская область	34,62	37,92	35,78	35,87	22,97	31,64	32,57	34,30	29,85	32,88	28,35	27,77	30,32	
Омская область	32,63	33,24	29,15	32,03	19,63	26,99	26,49	28,30	24,25	28,29	25,39	25,69	26,92	
Томская область	29,76	33,01	30,44	31,00	17,38	24,77	24,10	26,01	23,75	28,22	25,52	21,49	23,26	
ДАЛЬНЕВОСТОЧНЫЙ ФЕДЕРАЛЬНЫЙ ОКРУГ	31,53	32,99	31,49	32,84	22,86	28,41	29,11	30,36	27,30	30,32	28,48	27,16	29,22	
Республика Бурятия	27,52	28,73	26,23	24,70	17,42	21,34	21,63	23,31	20,78	23,93	21,24	20,26	21,88	
Республика Саха (Якутия)	38,04	41,32	39,05	36,33	29,08	33,14	31,17	34,53	32,46	34,00	34,66	34,59	34,93	
Забайкальский край	29,26	28,62	25,49	25,10	18,44	23,30	25,78	27,21	23,87	25,42	23,08	23,71	26,25	
Камчатский край	27,48	28,60	30,05	31,00	21,13	25,51	27,11	28,63	24,99	24,77	23,48	24,98	26,49	
Приморский край	30,12	31,45	30,18	34,75	23,75	30,44	31,75	31,47	28,03	32,47	29,28	27,66	30,64	
Хабаровский край	33,09	34,05	34,21	35,44	24,20	28,64	30,28	31,98	28,74	31,39	29,65	27,65	30,92	
Амурская область	30,76	33,88	32,34	34,28	22,27	29,58	30,72	29,08	27,37	29,99	25,79	25,62	27,80	
Магаданская область	32,36	35,32	30,59	39,68	26,43	29,37	28,46	31,49	28,35	31,46	31,32	27,73	27,54	
Сахалинская область	32,07	33,06	30,93	32,76	19,94	30,06	28,96	32,92	27,79	31,75	31,47	26,29	28,54	
Еврейская автономная область	20,85	23,95	21,64	23,21	17,60	17,21	20,61	23,47	22,42	25,26	22,08	20,62	22,80	
Чукотский автономный округ	36,29	34,52	37,18	32,25	30,03	29,91	33,21	30,74	28,28	37,05	33,16	30,51	28,38	

ДИНАМИКА ОБЪЕМА ИЖК, ПРЕДОСТАВЛЕННЫХ ФИЗИЧЕСКИМ ЛИЦАМ – РЕЗИДЕНТАМ
В РУБЛЯХ

Рис. 1

ДИНАМИКА ПРОЦЕНТНЫХ СТАВОК
(% ГОДОВЫХ)

Рис. 2



СТРУКТУРА И ДИНАМИКА ЗАДОЛЖЕННОСТИ ПО ИЖК, ПРЕДОСТАВЛЕННЫМ ФИЗИЧЕСКИМ ЛИЦАМ – РЕЗИДЕНТАМ В РУБЛЯХ И В ИНОСТРАННОЙ ВАЛЮТЕ, ВКЛЮЧАЯ ЗАДОЛЖЕННОСТЬ ПО ПРИОБРЕТЕННЫМ ПРАВАМ ТРЕБОВАНИЯ ПО ИЖК В РУБЛЯХ И В ИНОСТРАННОЙ ВАЛЮТЕ
(МЛН РУБ.)

Рис. 3а

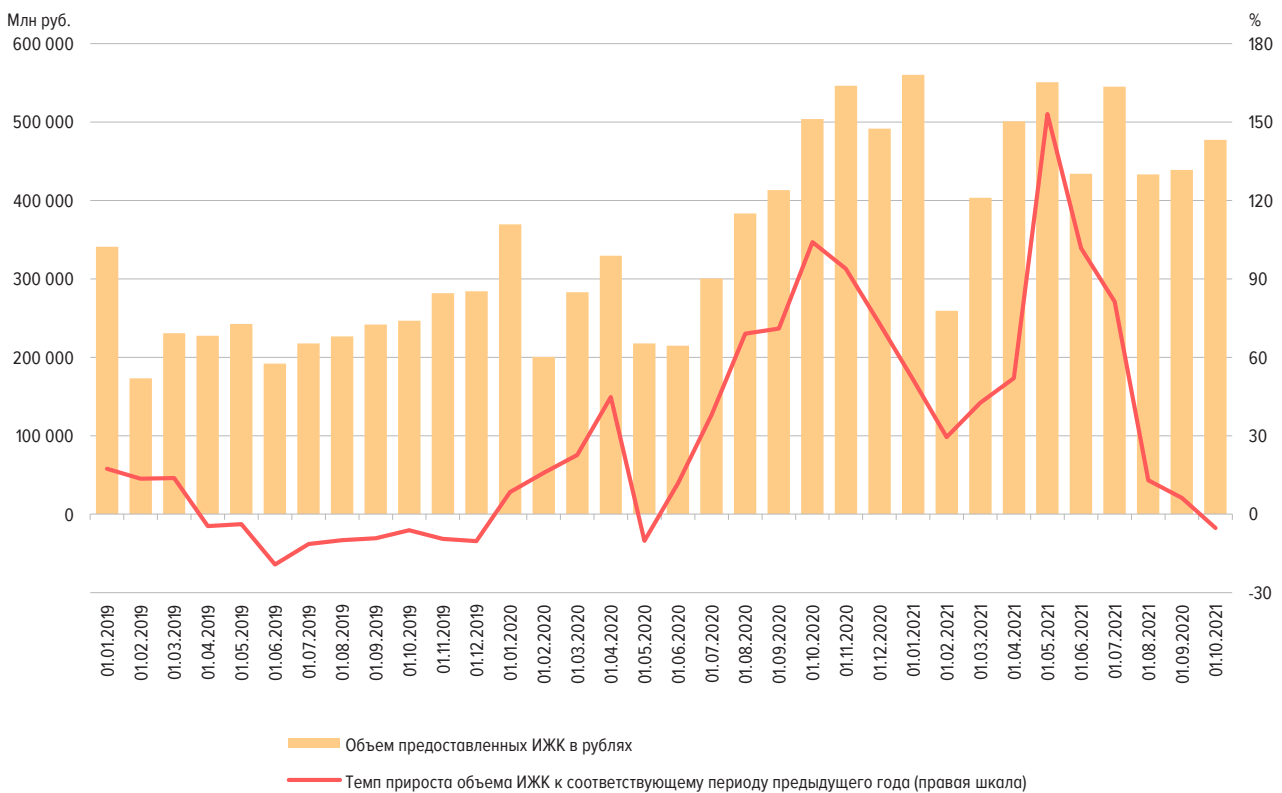
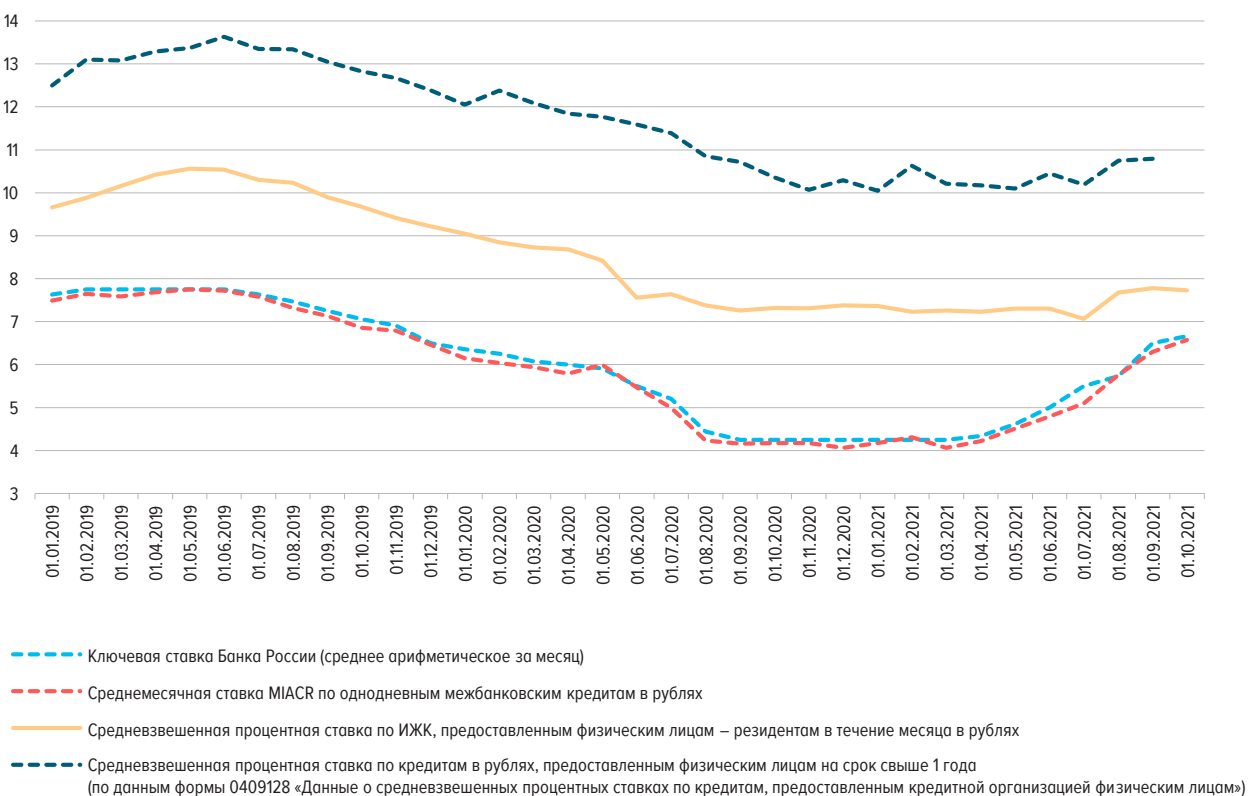
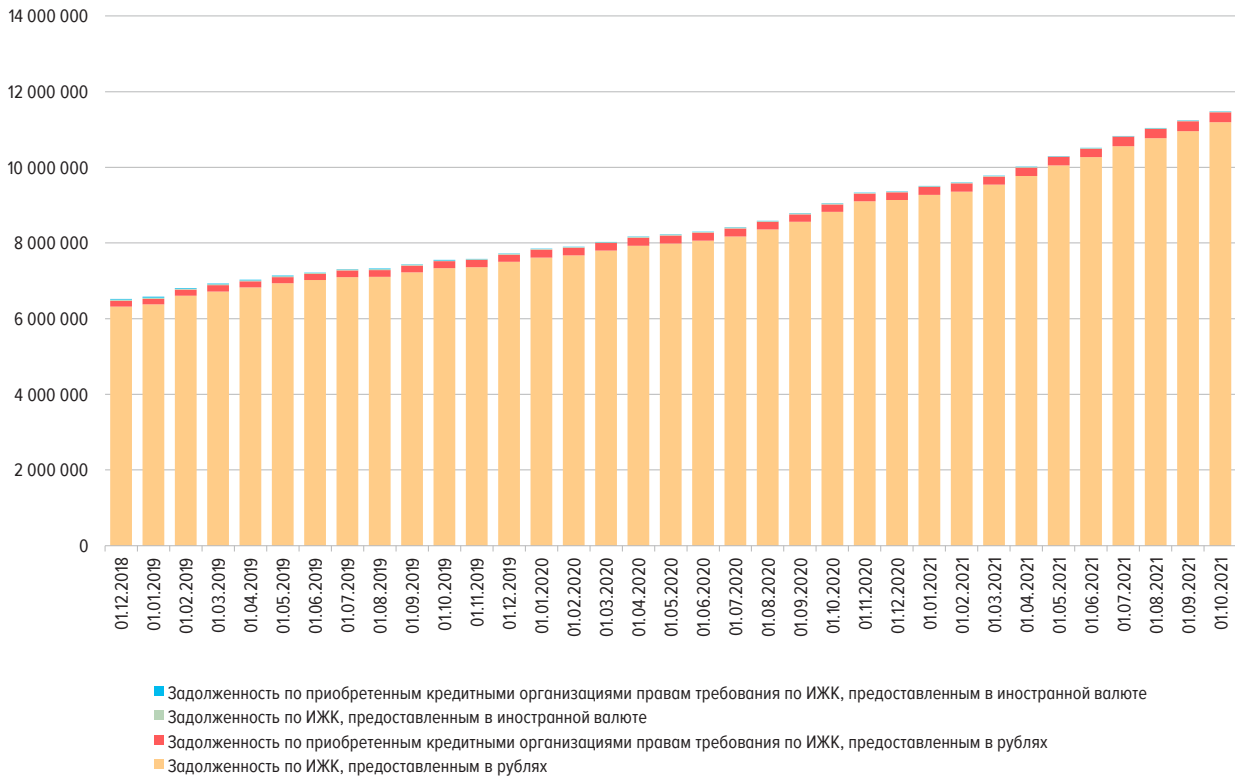

АБСОЛЮТНОЕ ИЗМЕНЕНИЕ ЗАДОЛЖЕННОСТИ ПО ИЖК (ЗА МЕСЯЦ), ПРЕДОСТАВЛЕННЫМ ФИЗИЧЕСКИМ ЛИЦАМ – РЕЗИДЕНТАМ В РУБЛЯХ И В ИНОСТРАННОЙ ВАЛЮТЕ, ВКЛЮЧАЯ ЗАДОЛЖЕННОСТЬ ПО ПРИОБРЕТЕННЫМ ПРАВАМ ТРЕБОВАНИЯ ПО ИЖК В РУБЛЯХ И В ИНОСТРАННОЙ ВАЛЮТЕ
(МЛН РУБ.)

Рис. 3б

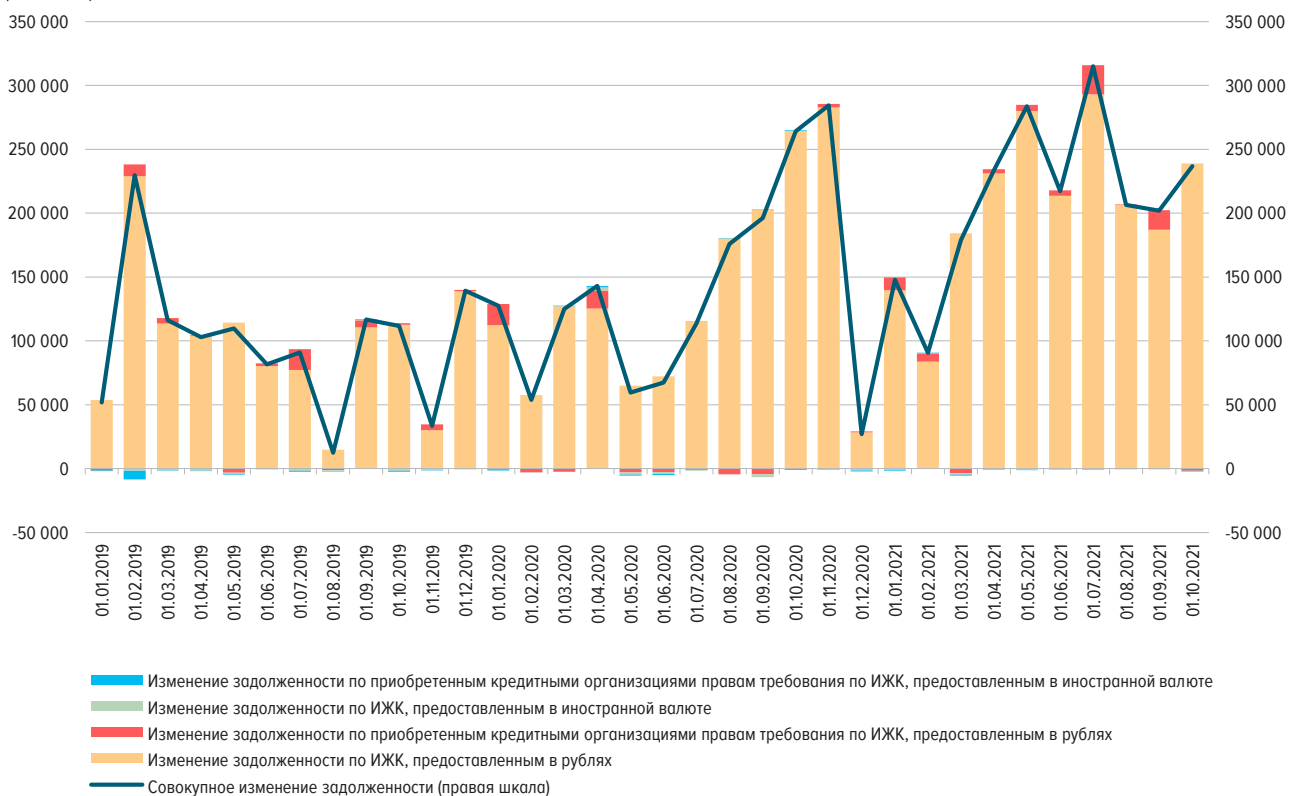

ЗАДОЛЖЕННОСТЬ ПО ИЖК, ПРЕДОСТАВЛЕННЫМ ФИЗИЧЕСКИМ ЛИЦАМ – РЕЗИДЕНТАМ
В РУБЛЯХ

Рис. 4а

ЗАДОЛЖЕННОСТЬ ПО ИЖК, ПРЕДОСТАВЛЕННЫМ ФИЗИЧЕСКИМ ЛИЦАМ – РЕЗИДЕНТАМ
В ИНОСТРАННОЙ ВАЛЮТЕ

Рис. 4б



ДОЛЯ ПРОСРОЧЕННОЙ ЗАДОЛЖЕННОСТИ В ЗАДОЛЖЕННОСТИ ПО ИЖК, ПРЕДОСТАВЛЕННЫМ
ФИЗИЧЕСКИМ ЛИЦАМ – РЕЗИДЕНТАМ В РУБЛЯХ, В ДИНАМИКЕ

Рис. 5а

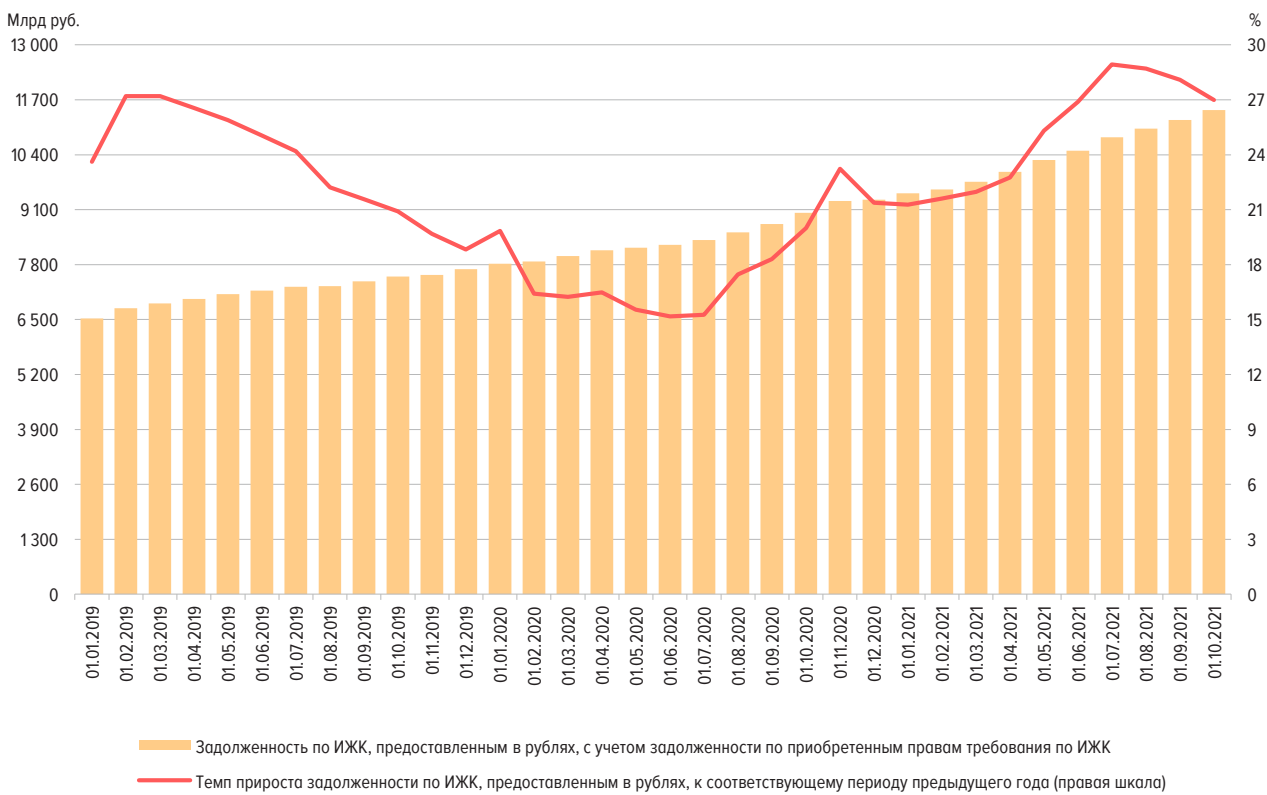
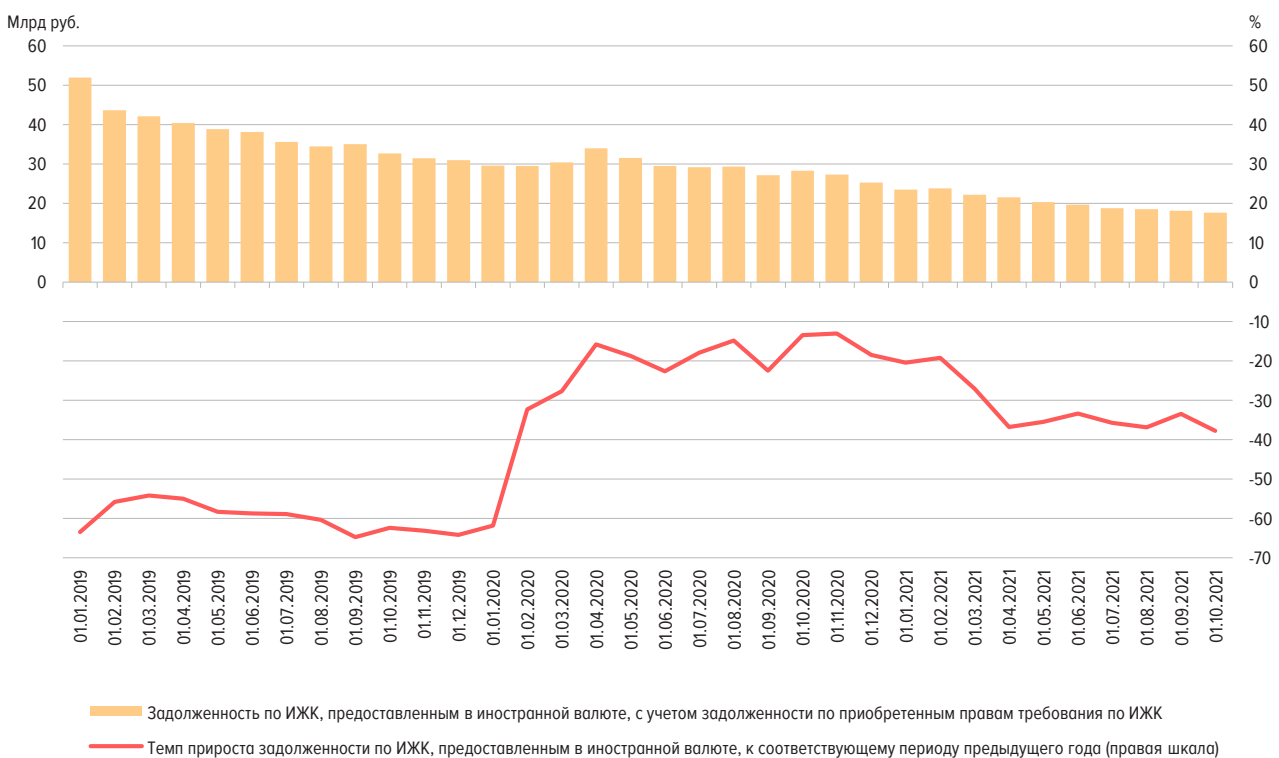
ДОЛЯ ПРОСРОЧЕННОЙ ЗАДОЛЖЕННОСТИ В ЗАДОЛЖЕННОСТИ ПО ИЖК, ПРЕДОСТАВЛЕННЫМ
ФИЗИЧЕСКИМ ЛИЦАМ – РЕЗИДЕНТАМ В ИНОСТРАННОЙ ВАЛЮТЕ, В ДИНАМИКЕ

Рис. 5б



ОБЪЕМ ИЖК, ПРЕДОСТАВЛЕННЫХ ФИЗИЧЕСКИМ ЛИЦАМ – РЕЗИДЕНТАМ ЗА КВАРТАЛ, В РАЗРЕЗЕ ФЕДЕРАЛЬНЫХ ОКРУГОВ РОССИЙСКОЙ ФЕДЕРАЦИИ¹
(МЛН РУБ.)

Рис. 6

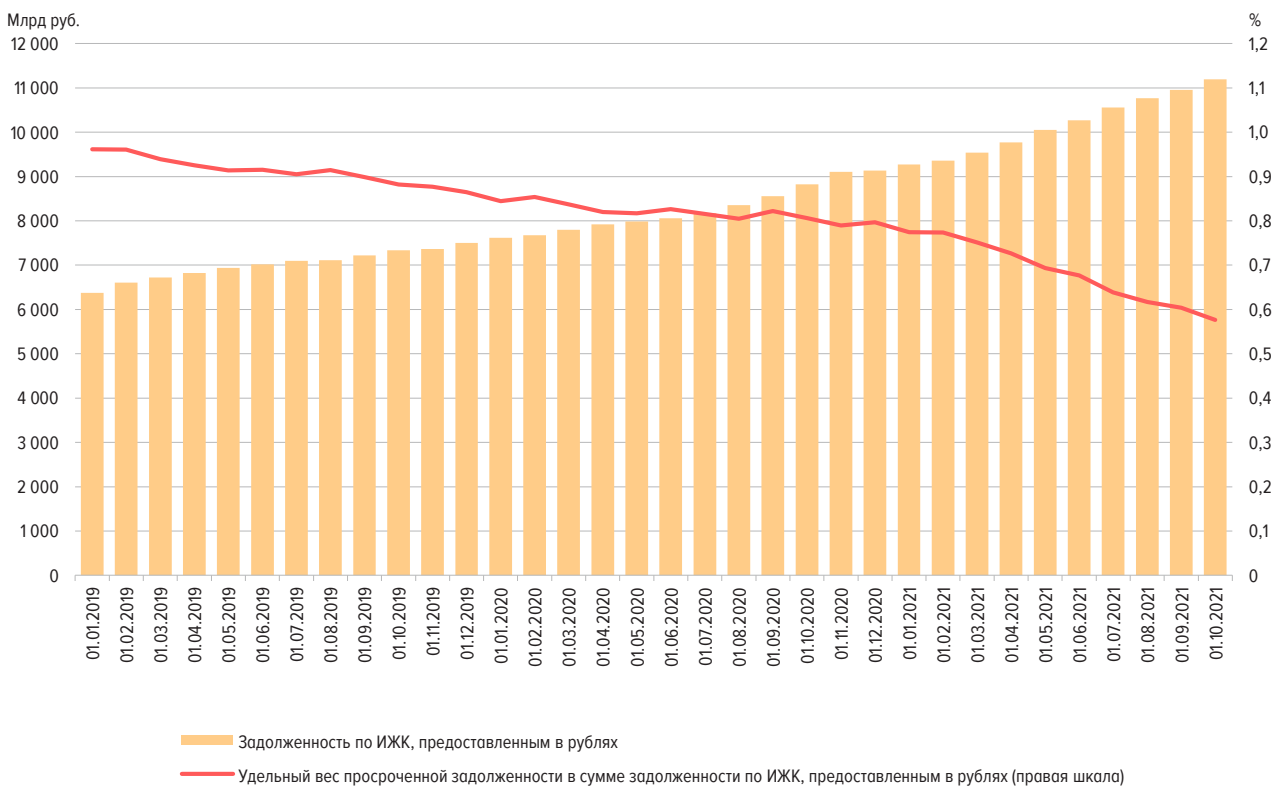
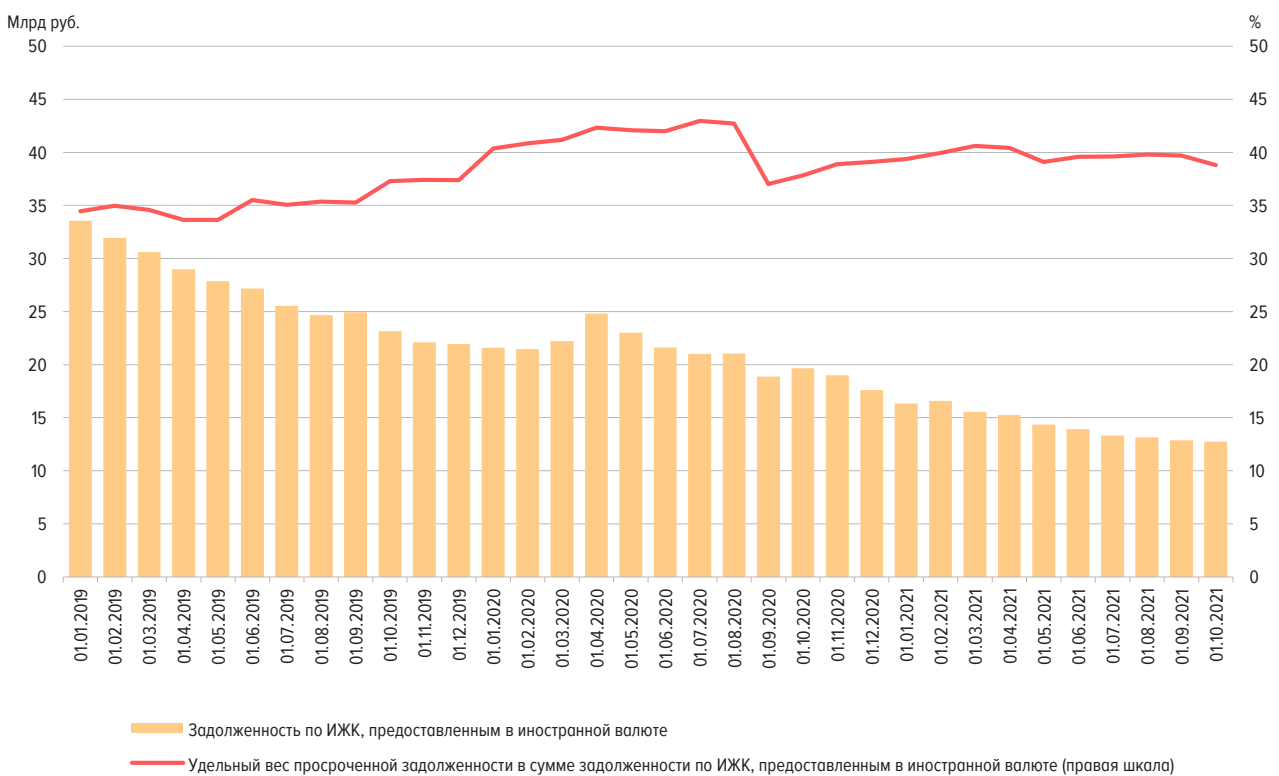
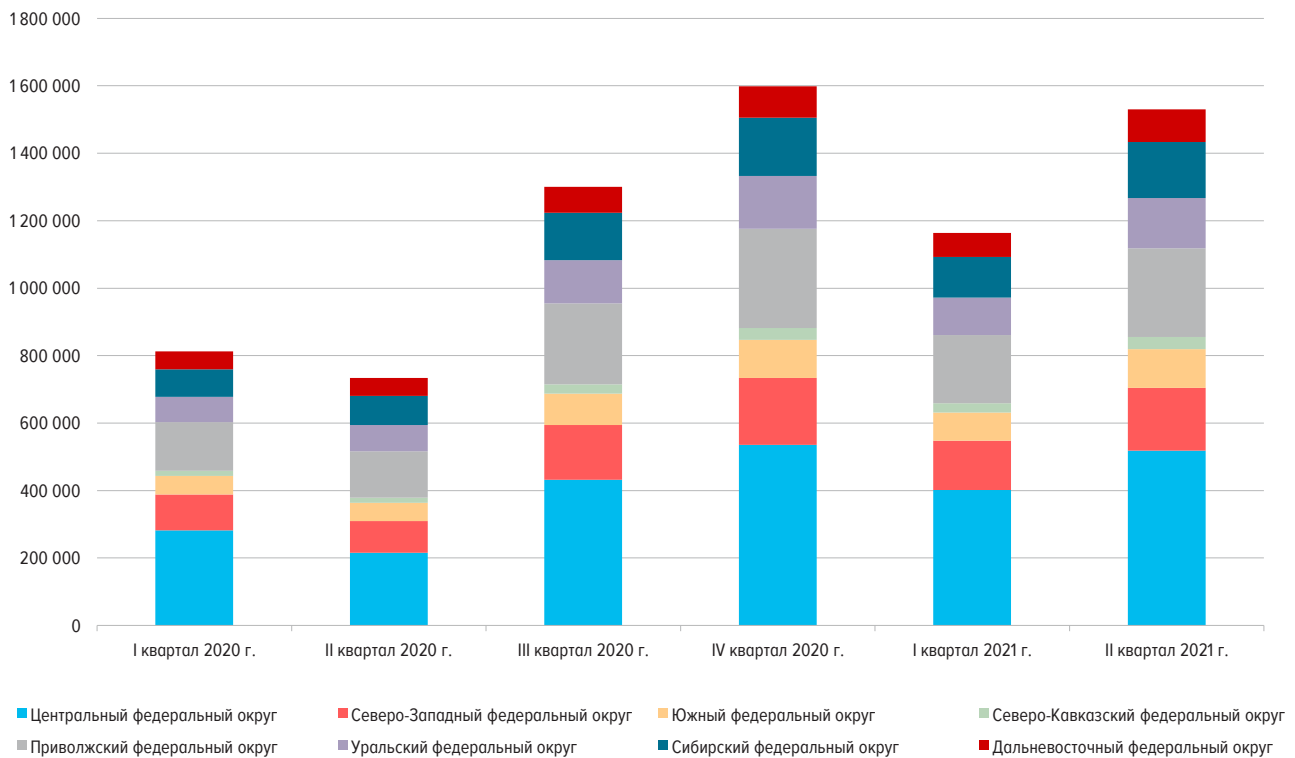

¹ Данные за III квартал 2021 г. будут опубликованы в выпуске № 10 (18).

ЗАДОЛЖЕННОСТЬ ПО ИЖК, ПРЕДОСТАВЛЕННЫМ ФИЗИЧЕСКИМ ЛИЦАМ – РЕЗИДЕНТАМ НА КОНЕЦ КВАРТАЛА, В РАЗРЕЗЕ ФЕДЕРАЛЬНЫХ ОКРУГОВ РОССИЙСКОЙ ФЕДЕРАЦИИ¹
(МЛН РУБ.)

Рис. 7

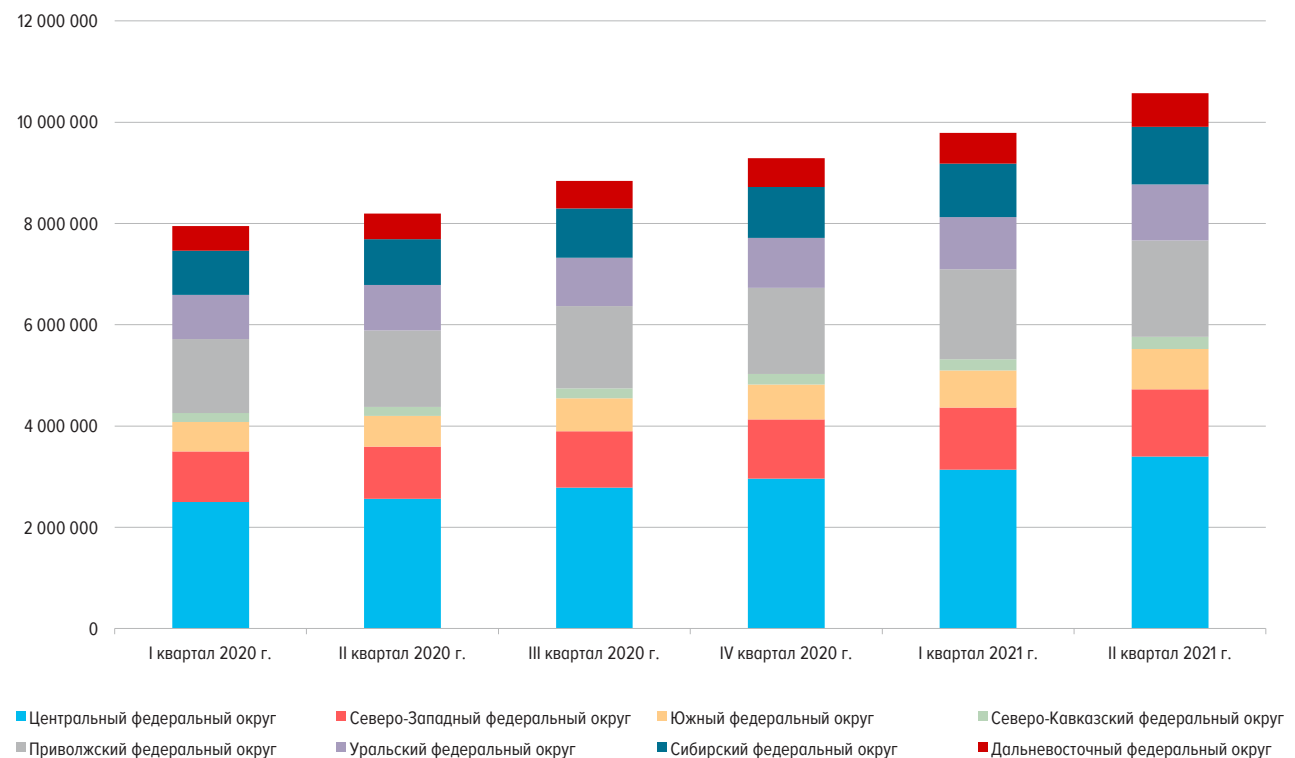

¹ Данные за III квартал 2021 г. будут опубликованы в выпуске № 10 (18).

ДОЛЯ ИЖК В ОБЩЕМ ОБЪЕМЕ КРЕДИТОВ, ПРЕДОСТАВЛЕННЫХ ФИЗИЧЕСКИМ ЛИЦАМ – РЕЗИДЕНТАМ,
ИТОГО ЗА КВАРТАЛ, В РАЗРЕЗЕ ФЕДЕРАЛЬНЫХ ОКРУГОВ РОССИЙСКОЙ ФЕДЕРАЦИИ¹

Рис. 8

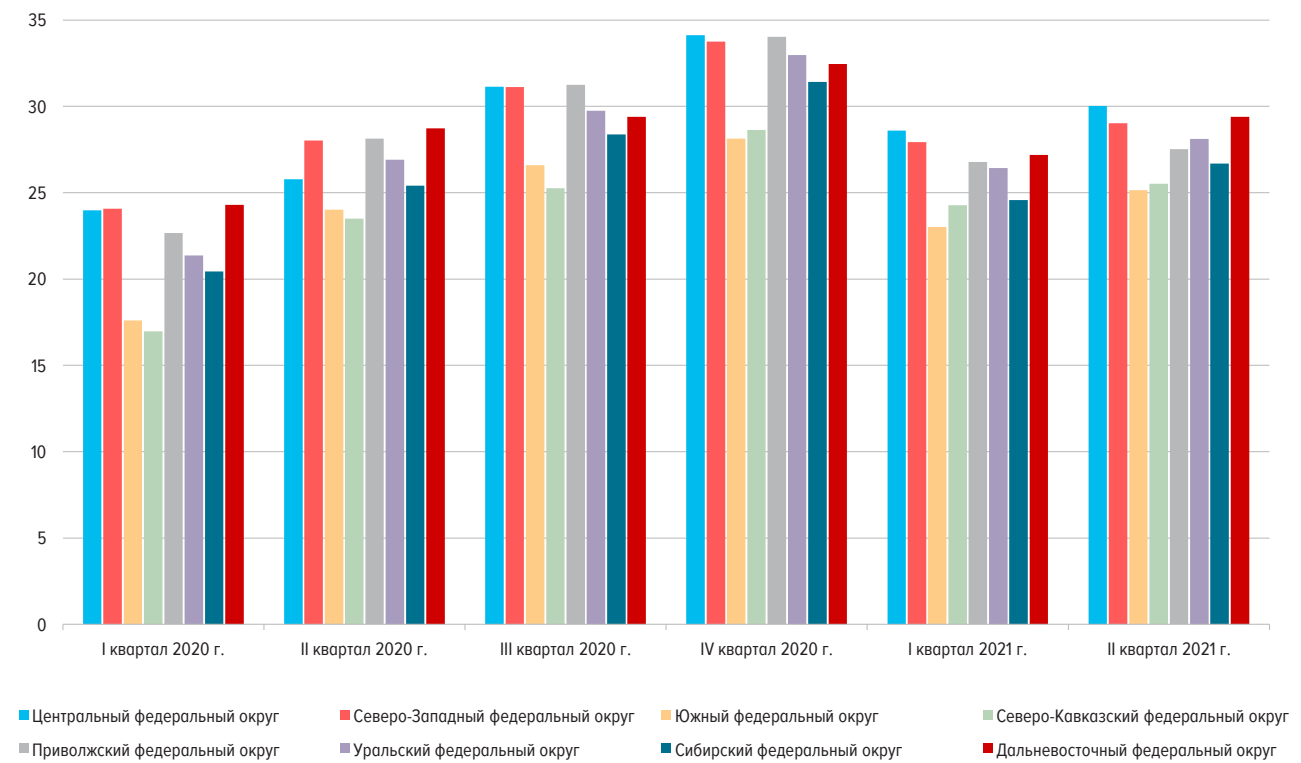

¹ Данные за III квартал 2021 г. будут опубликованы в выпуске № 10 (18).

СРЕДНЕВЗВЕШЕННАЯ ПРОЦЕНТНАЯ СТАВКА ПО ИЖК В РУБЛЯХ ЗА СЕНТЯБРЬ 2021 Г.
В РАЗРЕЗЕ СУБЪЕКТОВ РОССИЙСКОЙ ФЕДЕРАЦИИ
(% ГОДОВЫХ)

Рис. 9

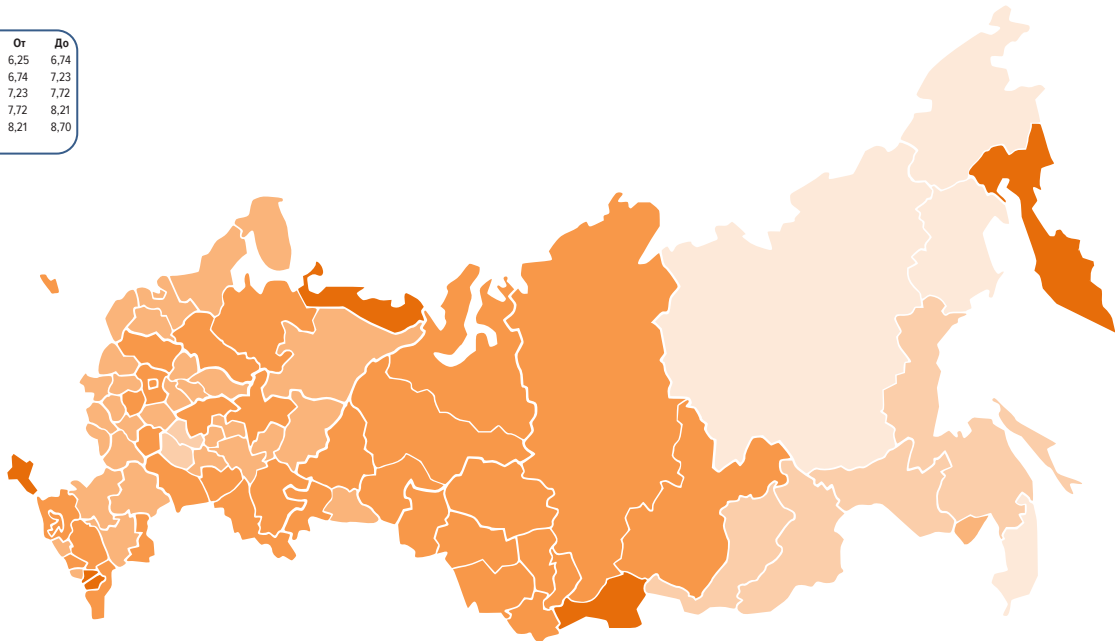
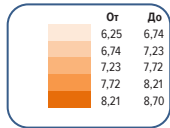

СРЕДНИЙ ОБЪЕМ ИЖК В РУБЛЯХ ЗА СЕНТЯБРЬ 2021 Г.
В РАЗРЕЗЕ СУБЪЕКТОВ РОССИЙСКОЙ ФЕДЕРАЦИИ
(МЛН РУБ.)

Рис. 10

